

# Service génétique : Un appui technique pour L'amélioration de votre troupeau



Le Service génétique Simmental France offre d'abord la visite annuelle d'un Technicien spécialisé de la race. Cette visite permet chaque année de réaliser le bilan génétique et morphologique du troupeau à travers le pointage des animaux et la remise de nombreux documents de synthèse. C'est également un vrai moment d'échange entre technicien et éleveur.

## 1. Le Suivi morphologique du troupeau

Chaque année, toutes les vaches en cours de première lactation non vèlées lors de la précédente visite sont pointées.

Chapitre  
GAEC DE

### RESULTATS DE POINTAGES 2008

voir grille de pointage au dos

#### POINTAGES JEUNES

Réviser: VISION

Date de visite: 09/04/2008

N°	Nom	Père	Description		Maturité	Corps	Membre										Mensurations										Synthèse									
			1	2			3	4	5	6	7	8	9	10	11	12	13	14	15	16	17	18	19	20	21	22	23	24	25	26	27	28	29	30		
00000001	VACHE	LIBERAL	2	2	2	0	3	5	5	6	6	5	3	4	4	6	5	4	6	5	5	5	5	0	14	46	74	95	54	30	5	6	5	7	60	
00000002	VELETTE	TITUS	4	3	2	0	3	6	5	5	5	5	7	3	5	5	6	6	4	4	4	7	4	0	14	53	75	95	50	35	6	5	4	7	78	
00000003	VACHE	BOLEAU	4	2	3	2	0	3	5	4	6	7	4	5	3	5	5	5	5	6	3	3	3	0	14	51	81	95	57	37	8	6	6	6	65	
00000004	VEGA	BOLEAU	3	3	3	2	0	3	6	5	5	6	4	5	3	7	6	6	7	5	7	5	4	1	14	46	74	95	57	30	6	6	5	6	61	
00000005	VACHE	FREDA	1	2	3	2	1	3	7	6	7	7	5	6	3	5	5	5	5	6	5	7	6	0	14	51	80	97	58	36	7	7	5	6	83	
00000006	VACHE	FREDA	4	1	2	1	0	3	6	5	5	6	5	5	3	5	3	6	6	5	7	5	7	4	14	54	79	95	57	37	7	6	6	6	84	
00000007	VACHE	FREDA	3	3	4	1	0	3	6	5	5	6	5	5	3	5	5	6	5	6	5	6	6	1	14	57	75	95	60	42	7	8	4	6	83	
00000008	VELETTE	EFFICAC	4	4	2	2	0	3	7	6	6	6	5	5	3	6	5	7	6	6	3	5	5	0	14	55	77	95	57	37	6	6	6	6	82	
00000009	VACHE	LONG	4	2	3	1	1	3	5	5	6	6	5	5	3	3	6	5	4	5	7	7	6	0	14	46	74	95	56	30	5	6	4	6	79	
00000010	VELETTE	LONG	3	3	3	2	0	3	6	5	5	6	5	5	3	6	5	7	3	5	6	7	5	0	14	51	74	94	56	30	6	5	6	7	82	
00000011	VELETTE	FREDA	3	2	3	2	0	3	6	4	6	8	4	5	3	7	5	7	6	5	6	4	7	4	0	14	48	83	94	58	35	6	7	5	6	84
00000012	VACHE	LYD	4	3	3	1	0	2	3	3	3	3	3	3	3	7	5	6	4	6	5	7	5	7	0	13	41	72	46	53	30	3	3	5	6	71
00000013	VELETTE	FREDA	3	2	3	2	2	3	6	5	7	7	7	5	5	3	6	5	6	7	7	6	5	4	0	14	48	80	86	55	37	7	7	7	7	86
00000014	VACHE	LYD	4	4	4	2	0	3	4	4	5	5	4	5	3	7	5	7	6	6	5	5	5	1	14	43	74	87	54	30	5	5	6	6	75	
00000015	VELETTE	TITUS	3	2	3	2	1	3	4	4	5	5	5	5	3	5	5	6	5	6	6	6	6	1	13	48	73	83	53	31	3	4	5	6	73	
00000016	VACHE	LYD	4	2	4	1	0	2	3	4	6	4	7	3	3	8	8	8	4	7	5	7	5	5	0	13	43	74	83	53	31	3	4	7	6	77
Moyenne élevage			3,2	2,3	2,7	0,4		3,5	3,3	3,2	3,1	3,2	3,1	3,2	3,1	3,2	3,1	3,2	3,1	3,2	3,1	3,2	3,1	0	14,2	48	77	94	56	32	6,1	6,1	5,7	6,4	80,7	
Moyenne nationale			3,4	2,4	2,7	0,3		3,5	3,3	3,2	3,1	3,2	3,1	3,2	3,1	3,2	3,1	3,2	3,1	3,2	3,1	3,2	3,1	0	14,2	48	77	94	56	32	6,1	6,1	5,7	6,4	80,7	

SIMMENTAL FRANCE Service OS - 11 rue Henri Becquerel - 20000 DURN

## 2. Bilan génétique annuel commenté

Le Bilan Génétique est un document de synthèse qui reprend structure, performances, morphologie et génétique du troupeau.

Ces résultats sont comparés aux données départementales et nationales. Il permet également de suivre l'évolution du troupeau d'une année sur l'autre.

### Table de POINTAGE Simmental Française

#### 1- Mensurations

Hauteur au Sacrum	HS
Largeur de Poitrine	LP
Profondeur de Poitrine	PP
Longueur du Bassin	LB
Longueur aux Hanches	LH
Largeur aux Épaulettes	LY

#### 2- Pointages élémentaires

TRAITE	VT	1=Très long	3=Normal	5=Très rapide
CARACTERE	CA	1=Lymphatique	3=Normal	5=Reveillé
COULEUR DE ROSE	CR	1=Blanche	3=Normal	5=Noire
TACHE	TA	1=Couvert	3=Normal	5=Moucheté
LUNETTE	LU	0=0	1=1	2=2
ETAT	ET	1=Très Maigre	3=Normal	5=Très gras
AVANT MAIN	AM	1=Très saillant	3=Normal	5=Très large
PILET	PI	1=Très Mince	3=Normal	5=Très épais
ARRIERE MAIN	RM	1=Très Mince	3=Normal	5=Très musclée
CU	CU	1=Très Mince	3=Normal	5=Très musclée
CULOTTE	CU	1=Très Mince	3=Normal	5=Très musclée
INCLINAISON BASSIN	IB	1=Horsverse	3=Normal	5=Uyant
ANGLE JARRET	AJ	1=Très courbe	3=Normal	5=Droit
COUVERTURE JARRET	OJ	1=Faible	3=Normal	5=Très couverte
ATTACHE AVANT	AA	1=Couplée	3=Normal	5=Très longue
EQUILIBRE MAMELLE	EQ	1=Avant plus haut	3=Normal	5=Avant plus bas
DISTANCE PLANCHER JARRET	DJ	1=15 cm sous jarret	3=Normal	5=Très haute
ATTACHE APRES	AR	1=Très basse	3=Normal	5=Très haute
ORIENTATION DES TRAYONS	OR	1=Sur le côté	3=Normal	5=En contact
EGALITE AVANT DES TRAYONS	EA	1=5 cm	3=Normal	5=10 cm
LI	LI	1=Inclinaison	3=Normal	5=Très mince
LONGUEUR TRAYON	LO	1=Court	3=Normal	5=Long
FORME TRAYON	FO	1=Fin	3=Normal	5=Gros
TRAYON SUPPLEMENTAIRE	TS	0=0	1=1	2=2

#### 3- Notes de synthèse

DEVELOPPEMENT	DV	1=Très petit	3=Normal	5=Très grand
MUSCULATURE	MU	1=Très maigre	3=Normal	5=Très musclée
MAMELLE	MA	1=Très mauvaise	3=Normal	5=Très bonne
APLONGS	AP	1=Très mauvaise	3=Normal	5=Très bonne
NOTE GLOBALE	NG	de 52 à 100 ( NG = (DV*3 + MU*3 + MA*4 + AP*2) / 2 + 45 )		

Un bilan annuel des pointages avec, détail de chaque vache pointée, moyenne des pointages et comparaison avec les résultats nationaux est ensuite remis à chaque éleveur.



#### BILAN GÉNÉTIQUE

Année: 2008  
Élevage: 11 rue Henri Becquerel - 20000 DURN

#### SYNTHÈSE ÉLÉMENTAIRE

Indicateur	2007	2008	2009	2010
Pointage moyen	65	68	70	72
Pointage max	80	82	84	86
Pointage min	50	52	54	56
Pointage national	60	62	64	66
Pointage départemental	63	65	67	69
Pointage élevage	65	68	70	72

#### Comparaison des pointages

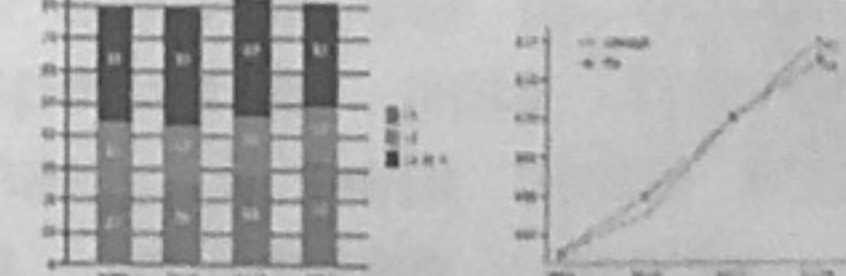

Source: Service OS - 11 rue Henri Becquerel - 20000 DURN

### 3. Inventaire complet de cheptel

**INVENTAIRE GÉNÉTIQUE**

GASC DES      Cheptel n°:

Généalogie, indexation, et synthèse morphologique de tous les animaux du cheptel présents à l'édition du Bilan Génétique sont repris sur cet inventaire.

Il est joint chaque année au Bilan Génétique.

C'est un véritable outil de travail pour réaliser les plannings d'accouplements

### 4. Les Plannings d'Accouplements Micro (PAM)

L'OS propose à tous les éleveurs qui ne se trouvent pas dans des coopératives adhérentes au schéma de sélection de Simmental France, la réalisation d'un planning d'Accouplement Informatisé.

Ce planning est une aide précieuse pour tous les éleveurs qui ne disposent pas sur leur zone de techniciens spécialisés en race Simmental.

Il est réaliser à partir des objectifs de sélection de l'éleveur et propose pour chaque animal 3 taureaux en fonction des disponibilités de doses de l'élevage.

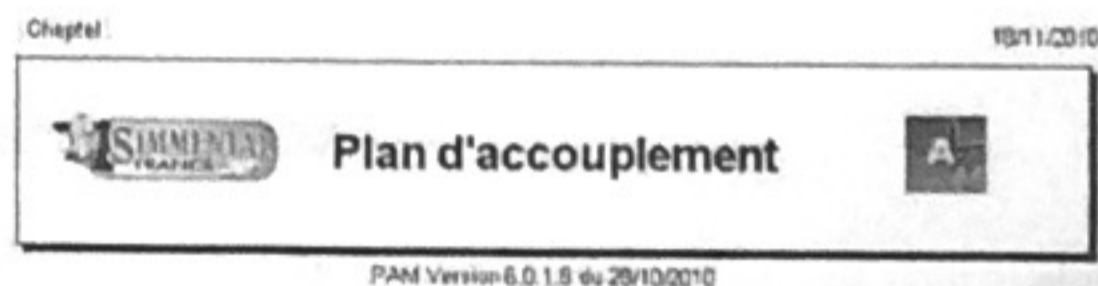

Femelles	Objets individuels	Conseil			Taureaux interdits
		1	2	3	
<b>SHANIA</b> FR 16/06/2011 L7 HAMILTON FR 1504054922	40% LA 30% CE 30% CR	TIROLIEN USKY TOMBOS	Doses Type 1.0 0.5		
<b>SOPHIE</b> FR 13/11/2010 L7 HUSSARD FR 2144000021 VESUVE	30% TP 35% LI 35% BI	RAYMAN TABOR TOMBOS	1.0 0.5	GHALLOT (G)	
<b>SOIRÉE</b> FR 26/04/2011 L5 ERU FR 1504054923	20% LA 36% AP 36% BI	TABOR USKY URABSON	1.0 0.5	BOSNAJC ( ) DAVOTA (G)	
<b>TAGUINE</b> FR 01/12/2010 L5 JMI FR 1504054924	24% TP 30% PP 36% LP	TABOR TIROLIEN TOMBOS	1.0 0.5	URABSON (G)   RAYMAN (G)	

### 5. Inscription des animaux du cheptel au schéma de sélection

ISU, Qualification, Synthèse Morphologique... : les animaux inscrits forment la base de sélection du schéma de sélection Simmental Français.

Seule une vache issue d'un cheptel adhérent au Service Génétique peut être retenue comme Mère à Taureaux.

Chez les adhérents du Service génétique, la FIVL, éditée en fin de lactation de chaque vache, est un document complet qui rassemble les données de généalogie, les performances laitières, les index génétiques de tous les caractères et bien sûr le pointage morphologique de l'animal.

## 6. Abonnement aux Bulletins Infos

L'adhésion à l'OS vous permet de recevoir en exclusivité les bulletins et flash informations édités par Simmental France.

Vous y trouverez toute l'actualité de la race mais également de nombreuses autres infos comme les stats Contrôle Laitier, les résultats de concours, le détail de l'offre génétique pour l'IA, les bilans d'activité de nos structures et de nombreux reportages.

Ces documents sont une mine de renseignements pour tous les passionnés de la race. Ils permettent à tous les éleveurs, qu'ils soient ou non éloignés du berceau de race, de se tenir informé des actualités de la Simmental.

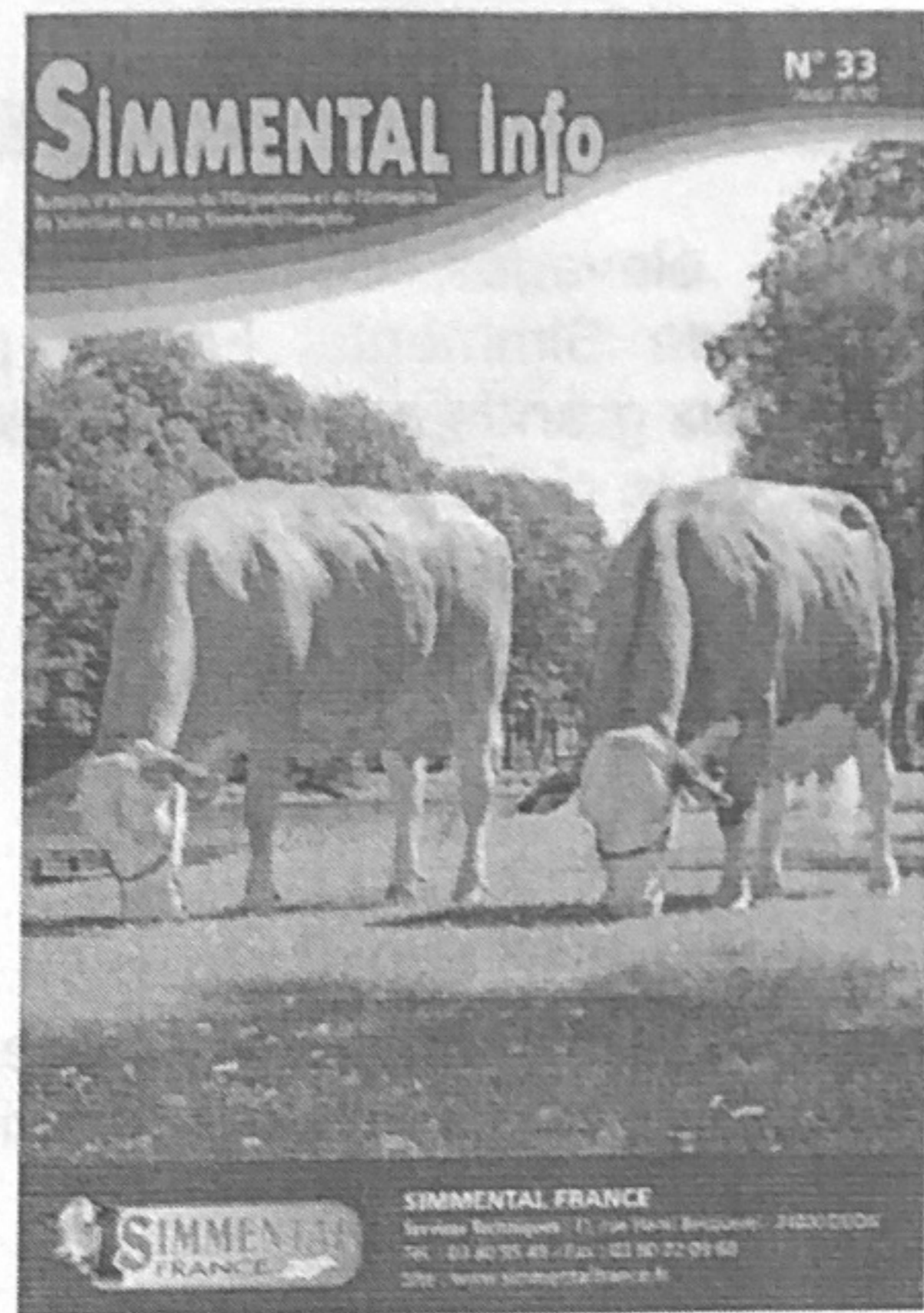

## 7. Un espace adhérent sur [www.simmentalfrance.fr](http://www.simmentalfrance.fr)

Un espace adhérent reprenant un inventaire complet du cheptel est disponible. Chaque animal possède « sa carte d'identité » mis à jour toute les semaines regroupant : généalogie, IA, performances laitières, pointages, index, descendants etc...

En 2015 un outil d'aide à l'accouplement sera en développement.

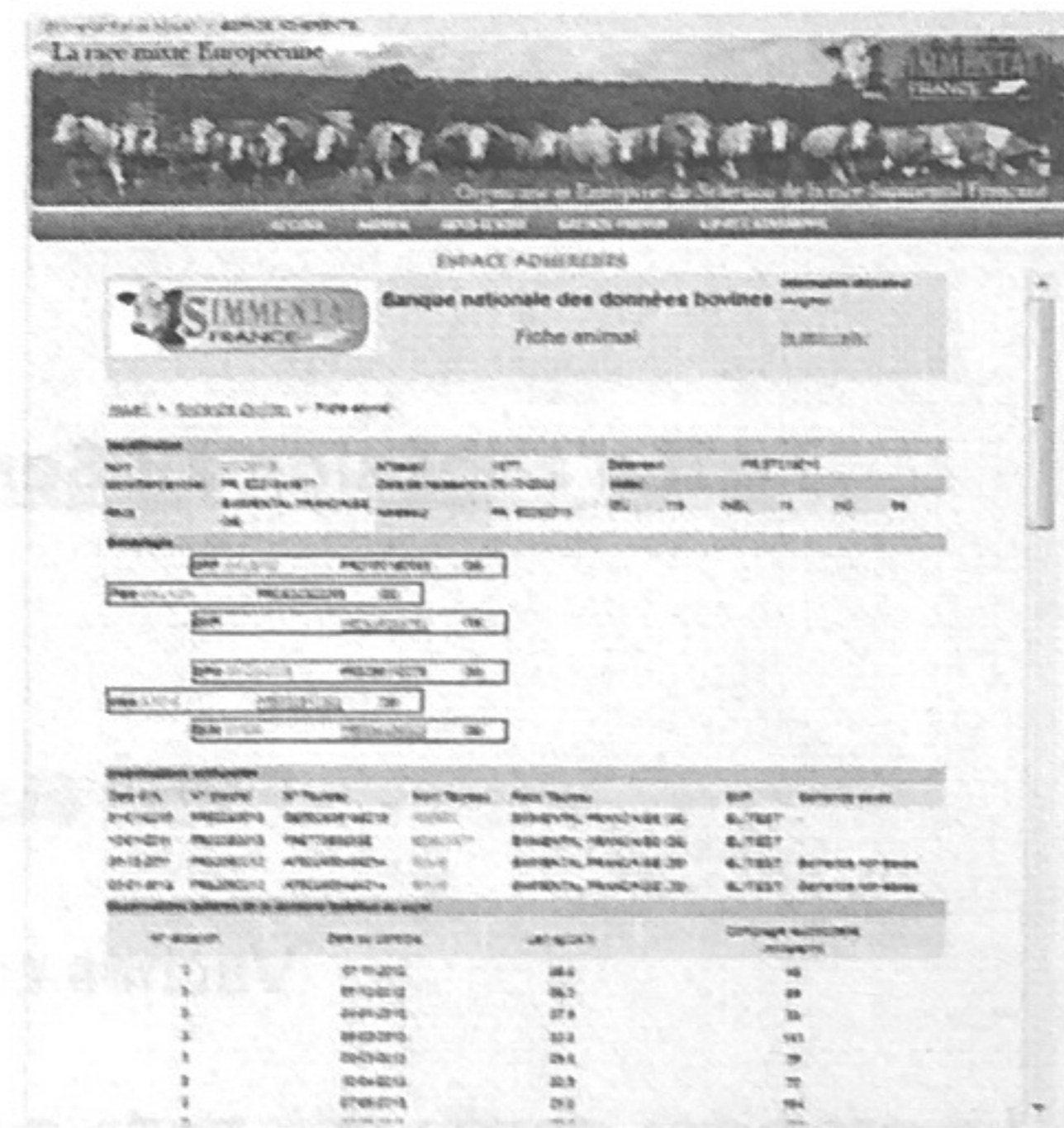

## 8. Accès aux documents officiels à tarif préférentiel

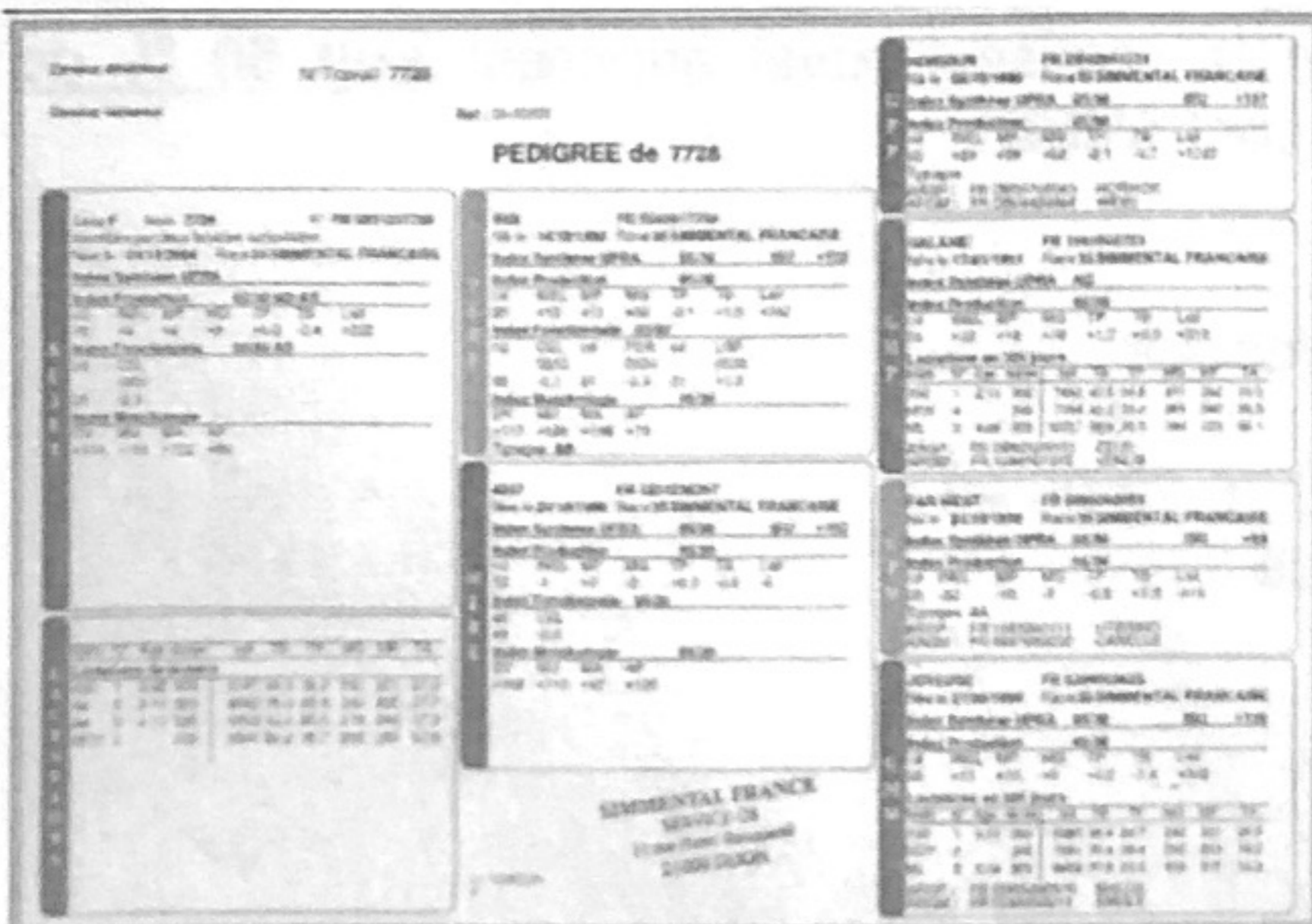

L'adhésion au service Elaboré donne accès aux Pedigrees et autres documents officiels édités par l'Organisme de Sélection SIMMENTAL FRANCE à tarif préférentiel.

Le Pedigree est le document officiel indispensable pour l'exportation des animaux. Il peut aussi être demandé dans n'importe quelle transaction commerciale.

## 9. Accès réservé aux Concours

Seuls les élevages inscrits au Service Génétique de Simmental France peuvent participer aux grands concours nationaux et régionaux de la race.

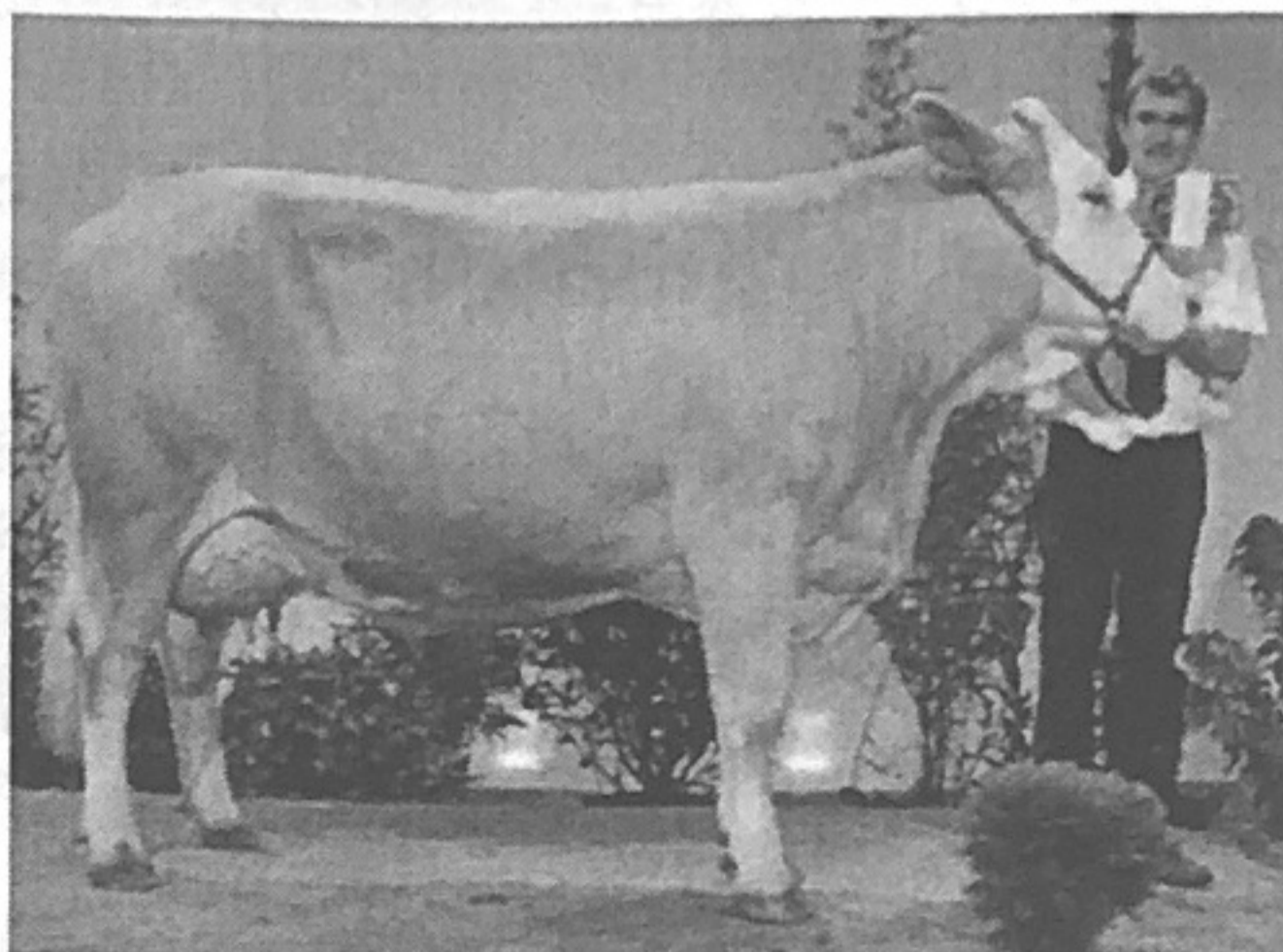

## 10. Indemnités Sanitaires

Les indemnités d'abattage en cas de Tuberculose ou autre sont fortement réévaluées chez les éleveurs inscrits. Elles sont fonction de la valeur ISU de l'animal abattu.

### Tarif d'adhésion au Service Génétique de Simmental France

- Forfait élevage : **50 € H.T.**
- Vaches contrôlées : **5.50 € H.T. / Vaches Simmental**

La première année des parts sociales au Groupement de Producteurs de Simmental doivent être acquises. Le nombre de part à acquérir est d'une part social par tranche de 10 vaches Simmental. Le coût de la part sociale est fixé à 5 €. Ces parts sociales ne vous seront plus facturées les années suivantes.

La première année vous bénéficierez de la remise nouvel adhérent soit 50 % de réduction sur le forfait élevage et le tarif vaches contrôlées.

Pour plus d'informations n'hésitez pas à nous contacter :

- Bureau : 03 80 28 95 49
- Jean-Baptiste Geoffray : 06 75 23 25 93
- [jb.geoffray@simmentalfrance.fr](mailto:jb.geoffray@simmentalfrance.fr)