

VENTE

AUX ENCHÈRES

SIMMENTAL
FRANCE



SIMMENTAL AVEYRON

13 JUIL 2026

 **SAINT AMAND DES COTS**



AVEYRON
LE DÉPARTEMENT

Règlement de la vente

1 - ANIMAUX PROPOSES A LA VENTE

Les animaux sont issus d'élevages inscrits au Service Génétique de Simmental France (Organisme de Sélection de la race).

Références zootechniques :

Origine, index et production laitière des animaux et de leurs ascendants, affichés au présent catalogue, sont certifiés par Simmental France sur la base des informations apportées par les partenaires du Système d'Informations Génétiques.

Les index affichés sont les derniers connus à la date de réalisation du catalogue (index 26-10).

Garanties sanitaires :

Les animaux proviennent d'exploitations officiellement indemnes de tuberculose, brucellose et leucose et qualifié en IBR. Des analyses complémentaires pourront être réalisées chez le vendeur à la demande et à la charge de l'acheteur.

Garanties de gestation :

Toutes les femelles gestantes de plus de 3 mois sont garanties pleines. L'acheteur dispose toutefois d'un délai de vingt-et-un jours après la livraison des animaux pour constater une non gestation. Ce constat devra être justifié par attestation vétérinaire. Une indemnité de 30% de la valeur d'achat, prise en charge par le vendeur, sera alors remboursée à l'acheteur. Après ce délai aucun recours ne sera possible. Aucun recours ne sera possible si la gestation n'allait pas jusqu'à son terme.

Garanties 4 quartiers fonctionnels :

Toutes les femelles gestantes de plus de 5 mois sont garanties avec 4 quartiers fonctionnels. L'acheteur dispose toutefois d'un délai de huit jours après le vêlage pour constater un ou plusieurs quartiers secs. Ce constat devra être justifié par attestation vétérinaire. Une indemnité de 15% de la valeur d'achat par quartier sec, prise en charge par le vendeur, sera alors remboursée à l'acheteur. Après ce délai aucun recours ne sera possible.

2 - MODALITES DE VENTE

La vente aura lieu le lundi 13 juillet 2026 à partir de 14h00. Les acheteurs potentiels sont invités à s'inscrire auprès du personnel de Simmental Avenir afin de faciliter les opérations de facturation et d'enlèvement des animaux. La vente se déroulera sous forme d'enchères progressives de 50 € par mise. La mise à prix des animaux sera affichée sur place. L'enchère la plus élevée remporte la vente. Dès l'adjudication d'un animal, l'acheteur devra immédiatement décliner son identité et signer le document d'achat.

Tous les animaux pourront être misés à distance. Pour ce faire, les acheteurs devront s'inscrire auprès du personnel de Simmental Avenir avant 12h00 le jour de la vente.

3 - PROPRIETE - PRIX ET FACTURATION

Les animaux seront facturés par le groupement de producteurs Simmental Avenir au prix net de vente, majoré de 5% de frais de vente. Tout acheteur devra impérativement procéder au règlement des animaux avant leur enlèvement.

4 - ENLÈVEMENT DES ANIMAUX

L'enlèvement des animaux pourra être effectué dès la fin de la vente. Le transport des animaux est à la charge de l'acheteur. Dans le cas où l'acheteur sollicite l'organisation d'un transport par le Groupement Simmental Avenir, 2% de commission supplémentaire lui seront facturés.

5 - LITIGES

Les litiges pouvant survenir dans l'application du présent règlement ou dans le déroulement de la vente seront dans la mesure du possible réglés à l'amiable avec les intéressés. En cas de contestation, seuls les tribunaux du siège social du groupement seront compétents.



Terrya la maison de l'éleveur

LES HOMMES FONT LA DIFFÉRENCE

NOURRIR AVEC TERRYA

NUTRITION ANIMALE ET VÉGÉTALE

Rignac (12390) - Siège : 05 65 64 50 15
Sainte-Radegonde (12850) : 05 65 67 06 72
Coupiac (12550) : 05 65 99 72 33
Lafeuillade-en-Vézère (15130) : 04 71 62 58 85

[/terryalaimaisondelieleveur](https://www.facebook.com/terryalaimaisondelieleveur)

N°1

ALASSA

Numéro national : FR1226226541

Date de naissance : 18/12/2025

MERCEDES P

TALASSA

HIMMLISCH

NCALYPSO

RAUL



Un montage génétique qui amène beaucoup de solidité à cette jeune génisse avec des index fonctionnels, mamelle et aplombs au Top. Les performances laitières sont aussi au rendez-vous avec cinq lactations à 7000 kg de lait dans la grand-mère et une mère qui redémarre sa deuxième lactation à près de 40 kg après un premier velège à 2 ans.

Lactations de la mère :

	Durée	Lait	TB	TP
Lactation n°1	287 j	7891	35.7	35.8
Lactation n°2 (en cours)	131 j	4591	30.6	32.2

Pointages de la mère :

DE	MU	MA	AP	NG
4	7	8	8	87

Lactations de la grand-mère :

	Durée	Lait	TB	TP
Meilleure 1 / 5	305 j	7171	43.2	35.6

Pointages de la grand-mère :

DE	MU	MA	AP	NG
7	8	5	7	86

Naisseur : GAEC DES 3 B - 12460 ST AMANS DES COTS

ISU	Index Laitiers						Index Fonctionnels						Index Morphologiques					
	INEL	Lait	MG	MP	TB	TP	VT	CA	STMA	REPRO	LGF	NAI	MO = 119					
153	33	549	24	28	0.4	1.1	98	110	1.3	0.8	1.0	98	CD 74					
													CD 66					
													Développement 100					
													Hauteur au sacrum 102 petite grande					
													Largeur poitrine 96 étroite large					
													Profondeur de corps 95 faible importante					
													Longueur de corps 100 courte longue					
													Longueur de bassin 97 court long					
													Largeur aux hanches 98 étroite large					
													Largeur aux trochanters 104 étroite large					
													Inclinaison du bassin 102 plat incliné					
													Musculature 96					
													Mamelle 121					
													Longueur attache avant 98 courte longue					
													Longueur attache arrière 116 courte longue					
													Equilibre 132 déséquilibré bon					
													Ligament 107 faible marqué					
													Volume mamelle 116 volumineux peu volumineux					
													Longueur trayons 90 courts longs					
													Forme trayons 83 fins gros					
													Ecart avant 107 écartés resserés					
													Orientation trayons 110 externe interne					
													Trayons supplémentaires 104 présence absence					
													Aplombs 127					
													Angle du jarret 97 droit coudé					
													Netteté du jarret 110 épais sec					
													Angle du pied 119 long jointé droit					
													Epaisseur du talon 114 faible épais					



MERCEDES P - père d'ALASSA

AVOINE P

Numéro national : FR1226245567

Date de naissance : 12/12/2025

VAN PP

0055 PALER

GUEPARD

5077 JAMAÏ

VITALY



AVOINE P est un pur produit de la lignée FOUDRE qui a été présentée dans le Simmental Info de décembre 2025. Dans la famille tout réussi avec des performances remarquables et une longévité d'exception. La morphologie est aussi bien fixée sur la souche avec des bons pointages et des vaches habituées à monter sur les podiums en concours. NICE demi-sœur de la mère d'AVOINE P a déjà remporté de nombreux prix à St Amans des Cots. Cerise sur le gâteau VAN PP a apporté le gène sans corne. Ne laissez pas passer cette génisse !

Lactations de la mère :

	Durée	Lait	TB	TP
Lactation n°1	305 j	8841	35.7	31.7
Lactation n°2	305 j	9003	36.9	31.0
Lactation n°3	305 j	9450	34.6	31.6
Lactation n°4	305 j	12157	36.5	32.7
Lactation n°5 (en cours)	102 j	5014	35.1	31.8

Pointages de la mère :

DE	MU	MA	AP	NG
5	7	7	7	85

Lactations de la grand-mère :

	Durée	Lait	TB	TP
Meilleure 3 / 4	305 j	9052	344	317

Pointages de la grand-mère :

DE	MU	MA	AP	NG
6	7	8	7	89

Naisseur : GAEC DE RIGALS - 12160 MOYRAZES

ISU	Index IPVGéno						avril 2026
	INEL	Lait	MG	MP	TB	TP	CD
137	30	814	27	27	-2.1	-0.3	
Index Fonctionnels							
VT	CA	STMA	REPRO	LGF	NAI		
95	106	0.8	0.1	0.5	110		
Index Morphologiques							MO = 112
							CD
Développement	95						
Hauteur au sacrum	93	petite					grande
Largeur poitrine	102	étroite					large
Profondeur de corps	94	faible					importante
Longueur de corps	105	courte					longue
Longueur de bassin	101	court					long
Largeur aux hanches	93	étroite					large
Largeur aux trochanters	98	étroite					large
Inclinaison du bassin	100	plat					incliné
Musculature	104						
Mamelle	110						
Longueur attache avant	105	courte					longue
Longueur attache arrière	106	courte					longue
Equilibre	107	déséquilibré					bon
Ligament	100	faible					marqué
Volume mamelle	111	volumineux					peu volumineux
Longueur trayons	96	courts					longs
Forme trayons	99	fins					gros
Ecart avant	102	écartés					resserrés
Orientation trayons	97	externe					interne
Trayons supplémentaires	107	présence					absence
Aplombs	122						
Angle du jarret	88	droit					coudé
Netteté du jarret	102	épais					sec
Angle du pied	112	long jointé					droit
Epaisseur du talon	104	faible					épais



NICE - demi-sœur de la mère d'AVOINE P

ARIDE P

Numéro national : FR1225019941

Date de naissance : 09/05/2025

EDELJOK PP

TOURBIERE

MAGIER

PASTILLE

FIGO



La grand-mère d'ARIDE P a marqué la confrontation européenne de Cournon 2022 en remportant sa section et le prix de réserve du championnat Espoir. C'est une lignée morphologique d'exception qui vous est offerte TOURBIERE (TB87) / PASTILLE (EX90) / IDOLE (EX90) / CONQUETE (TB89). La souche remonte en effet à CONQUETE une superbe vache jaune achetée en Haute Marne, en 2011, à la vente de la Marnotte. Offrez vous le top de la morphologie avec le sans corne en prime !

Lactations de la mère :

	Durée	Lait	TB	TP
Lactation n°1	305 j	7199	38.5	33.5
Lactation n°2 (en cours)	17 j	544	37.2	34.5

Pointages de la mère :

DE	MU	MA	AP	NG
5	6	8	8	87

Lactations de la grand-mère :

	Durée	Lait	TB	TP
Meilleure 2 / 4	292 j	7553	34.7	32.8

Pointages de la grand-mère :

DE	MU	MA	AP	NG
7	6	8	8	90

Naisseur : GAEC -FABIE- - 12290 PRADES SALARS

ISU 138	Index Laitiers						mars 2026 CD 69		
	INEL	Lait	MG	MP	TB	TP			
	21	461	13	19	-1.6	0.3			
Index Fonctionnels									
VT	CA	STMA	REPRO	LGF	NAI				
98	104	1.0	0.3	0.0	108				
Index Morphologiques								MO = 121	CD 55
Développement	97								
Hauteur au sacrum	98	petite						grande	
Largeur poitrine	91	étroite						large	
Profondeur de corps	97	faible						importante	
Longueur de corps	101	courte						longue	
Longueur de bassin	99	court						long	
Largeur aux hanches	87	étroite						large	
Largeur aux trochanters	96	étroite						large	
Inclinaison du bassin	100	plat						incliné	
Musculature	96								
Mamelle	127								
Longueur attache avant	112	courte						longue	
Longueur attache arrière	102	courte						longue	
Equilibre	137	déséquilibré						bon	
Ligament	106	faible						marqué	
Volume mamelle	126	volumineux						peu volumineux	
Longueur trayons	96	courts						longs	
Forme trayons	91	fins						gros	
Ecart avant	113	écartés						resserrés	
Orientation trayons	128	externe						interne	
Trayons supplémentaires	99	présence						absence	
Aplombs	124								
Angle du jarret	98	droit						coudé	
Netteté du jarret	120	épais						sec	
Angle du pied	111	long jointé						droit	
Epaisseur du talon	100	faible						épais	



PASTILLE - grand-mère d'ARIDE P



Notre priorité :
votre quotidien !



PLANS
D'ACCOUPEMENT

POINTAGES

CONSEILS
TECHNIQUES



AKITA P

Numéro national : FR1225019928

Date de naissance : 20/02/2025

MEGASTAR P

TAKITA

MERCEDES P

PAKITA

MCDRIVE P



Une des meilleures souches à taux du moment ! La grand-mère de cette génisse n'est autre que PAKITA, mère des taureaux TEVEYZOU P et UNO PP. Son père, MEGASTAR P, est le taureau phare à l'étranger de ses dernières années réputé également pour ses taux. Vous ne pouvez pas passer à côté de cette génisse qui sera suivie dans le programme Simmental France.

Lactations de la mère :

	Durée	Lait	TB	TP
Lactation n°1	301 j	6023	48.8	39.2
Lactation n°2 (en cours)	80 j	2480	49.8	35.8

Pointages de la mère :

DE	MU	MA	AP	NG
4	6	8	7	84

Lactations de la grand-mère :

	Durée	Lait	TB	TP
Meilleure 4 / 4	294 j	9156	50.8	38.5

Pointages de la grand-mère :

DE	MU	MA	AP	NG
7	6	7	7	87

Naisseur : GAEC -FABIE- - 12290 PRADES SALARS

ISU	Index Laitiers						Index Fonctionnels						Index Morphologiques																																																																																																	
	INEL	Lait	MG	MP	TB	TP	VT	CA	STMA	REPRO	LGF	NAI	MO = 108																																																																																																	
157	55	575	79	34	8.5	2.4	101	115	1.4	0.4	0.3	113	CD 63																																																																																																	
													CD 49																																																																																																	
													Développement 100																																																																																																	
													Musculature 87																																																																																																	
													Mamelle 119																																																																																																	
													Aplombs 109																																																																																																	
													Morphologie																																																																																																	
													<table border="1"> <thead> <tr> <th>Caractéristique</th> <th>Valeur</th> <th>Qualité</th> <th>Comparaison</th> </tr> </thead> <tbody> <tr> <td>Hauteur au sacrum</td> <td>101</td> <td>petite</td> <td>grande</td> </tr> <tr> <td>Largeur poitrine</td> <td>93</td> <td>étroite</td> <td>large</td> </tr> <tr> <td>Profondeur de corps</td> <td>95</td> <td>faible</td> <td>importante</td> </tr> <tr> <td>Longueur de corps</td> <td>96</td> <td>courte</td> <td>longue</td> </tr> <tr> <td>Longueur de bassin</td> <td>96</td> <td>court</td> <td>long</td> </tr> <tr> <td>Largeur aux hanches</td> <td>102</td> <td>étroite</td> <td>large</td> </tr> <tr> <td>Largeur aux trochanters</td> <td>97</td> <td>étroite</td> <td>large</td> </tr> <tr> <td>Inclinaison du bassin</td> <td>96</td> <td>plat</td> <td>incliné</td> </tr> <tr> <td>Longueur attache avant</td> <td>100</td> <td>courte</td> <td>longue</td> </tr> <tr> <td>Longueur attache arrière</td> <td>114</td> <td>courte</td> <td>longue</td> </tr> <tr> <td>Equilibre</td> <td>112</td> <td>déséquilibré</td> <td>bon</td> </tr> <tr> <td>Ligament</td> <td>104</td> <td>faible</td> <td>marqué</td> </tr> <tr> <td>Volume mamelle</td> <td>107</td> <td>volumineux</td> <td>peu volumineux</td> </tr> <tr> <td>Longueur trayons</td> <td>98</td> <td>courts</td> <td>longs</td> </tr> <tr> <td>Forme trayons</td> <td>88</td> <td>fins</td> <td>gros</td> </tr> <tr> <td>Ecart avant</td> <td>107</td> <td>écartés</td> <td>resserrés</td> </tr> <tr> <td>Orientation trayons</td> <td>108</td> <td>externe</td> <td>interne</td> </tr> <tr> <td>Trayons supplémentaires</td> <td>101</td> <td>présence</td> <td>absence</td> </tr> <tr> <td>Angle du jarret</td> <td>101</td> <td>droit</td> <td>coudé</td> </tr> <tr> <td>Netteté du jarret</td> <td>113</td> <td>épais</td> <td>sec</td> </tr> <tr> <td>Angle du pied</td> <td>107</td> <td>long jointé</td> <td>droit</td> </tr> <tr> <td>Epaisseur du talon</td> <td>103</td> <td>faible</td> <td>épais</td> </tr> </tbody> </table>						Caractéristique	Valeur	Qualité	Comparaison	Hauteur au sacrum	101	petite	grande	Largeur poitrine	93	étroite	large	Profondeur de corps	95	faible	importante	Longueur de corps	96	courte	longue	Longueur de bassin	96	court	long	Largeur aux hanches	102	étroite	large	Largeur aux trochanters	97	étroite	large	Inclinaison du bassin	96	plat	incliné	Longueur attache avant	100	courte	longue	Longueur attache arrière	114	courte	longue	Equilibre	112	déséquilibré	bon	Ligament	104	faible	marqué	Volume mamelle	107	volumineux	peu volumineux	Longueur trayons	98	courts	longs	Forme trayons	88	fins	gros	Ecart avant	107	écartés	resserrés	Orientation trayons	108	externe	interne	Trayons supplémentaires	101	présence	absence	Angle du jarret	101	droit	coudé	Netteté du jarret	113	épais	sec	Angle du pied	107	long jointé	droit	Epaisseur du talon	103	faible	épais
Caractéristique	Valeur	Qualité	Comparaison																																																																																																											
Hauteur au sacrum	101	petite	grande																																																																																																											
Largeur poitrine	93	étroite	large																																																																																																											
Profondeur de corps	95	faible	importante																																																																																																											
Longueur de corps	96	courte	longue																																																																																																											
Longueur de bassin	96	court	long																																																																																																											
Largeur aux hanches	102	étroite	large																																																																																																											
Largeur aux trochanters	97	étroite	large																																																																																																											
Inclinaison du bassin	96	plat	incliné																																																																																																											
Longueur attache avant	100	courte	longue																																																																																																											
Longueur attache arrière	114	courte	longue																																																																																																											
Equilibre	112	déséquilibré	bon																																																																																																											
Ligament	104	faible	marqué																																																																																																											
Volume mamelle	107	volumineux	peu volumineux																																																																																																											
Longueur trayons	98	courts	longs																																																																																																											
Forme trayons	88	fins	gros																																																																																																											
Ecart avant	107	écartés	resserrés																																																																																																											
Orientation trayons	108	externe	interne																																																																																																											
Trayons supplémentaires	101	présence	absence																																																																																																											
Angle du jarret	101	droit	coudé																																																																																																											
Netteté du jarret	113	épais	sec																																																																																																											
Angle du pied	107	long jointé	droit																																																																																																											
Epaisseur du talon	103	faible	épais																																																																																																											



PAKITA - grand-mère d'ATIKA P

VANINA

Numéro national : FR1225120059

Date de naissance : 31/12/2024

MEGASTAR P

TANIA

HABSBURGER

NINJA

JANZE



VANINA est issue d'un montage mamelle exceptionnel et d'une famille de vaches hors du commun en morphologie : 91 points pour la mère et 92 pour la grand-mère. Cette grand-mère, NINJA, est d'ailleurs bien connue dans la race. C'est tout simplement la Championne Jeune du National 2021 de Cournon. Elle s'est aussi illustrée en 2024 à Paris avec un premier prix et une meilleure mamelle de section. De la graine de championne !

Lactations de la mère :

	Durée	Lait	TB	TP
Lactation n°1	305 j	6779	37.0	35.0
Lactation n°2 (en cours)	45 j	1518	38.7	33.2

Pointages de la mère :

DE	MU	MA	AP	NG
6	7	9	7	91

Lactations de la grand-mère :

	Durée	Lait	TB	TP
Meilleure 5 / 5	294 j	8849	36.1	35.0

Pointages de la grand-mère :

DE	MU	MA	AP	NG
8	7	8	7	92

Naisseur : M SAELLES PIERRE - 12210 CURIERES

ISU	Index Laitiers						mars 2026 CD 63		
	INEL	Lait	MG	MP	TB	TP			
134	34	505	28	27	0.3	1.6			
Index Fonctionnels									
VT	CA	STMA	REPRO	LGF	NAI				
103	109	0.3	0.3	-0.1	105				
Index Morphologiques								MO = 107	CD 55
Développement		92							
Hauteur au sacrum	94	petite					grande		
Largeur poitrine	92	étroite					large		
Profondeur de corps	94	faible					importante		
Longueur de corps	91	courte					longue		
Longueur de bassin	95	court					long		
Largeur aux hanches	89	étroite					large		
Largeur aux trochanters	91	étroite					large		
Inclinaison du bassin	95	plat					incliné		
Musculature		92							
Mamelle		121							
Longueur attache avant	109	courte					longue		
Longueur attache arrière	110	courte					longue		
Equilibre	117	déséquilibré					bon		
Ligament	110	faible					marqué		
Volume mamelle	111	volumineux					peu volumineux		
Longueur trayons	100	courts					longs		
Forme trayons	98	fins					gros		
Ecart avant	105	écartés					resserrés		
Orientation trayons	112	externe					interne		
Trayons supplémentaires	100	présence					absence		
Aplombs		103							
Angle du jarret	99	droit					coudé		
Netteté du jarret	104	épais					sec		
Angle du pied	92	long jointé					droit		
Epaisseur du talon	93	faible					épais		

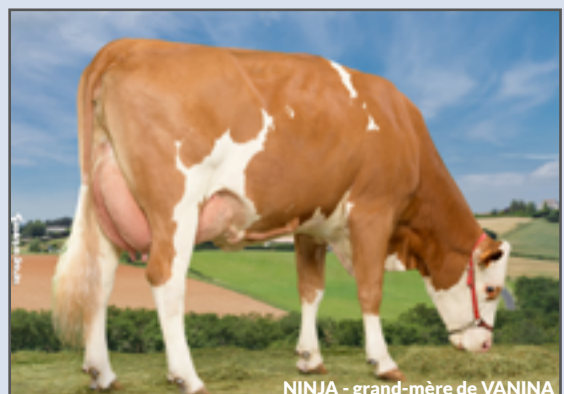

NINJA - grand-mère de VANINA

MEGASTAR P

TIA

HABSBURGER

MIA

VAUDELA



VIA est également issue d'une famille de vaches à concours. Sa grand-mère MIA a participé au Salon de l'Agriculture et au Sommet de l'Élevage en 2024. Son arrière-grand-mère EGYPTÉ s'est aussi illustrée sur de nombreuses manifestations et a terminé sa carrière avec 599 kg de carcasse. VIA vous offre donc un potentiel morphologique extraordinaire. Ce sont aussi des performances laitières d'exception : 3 500 kg de lait en 100 jours pour la mère après un premier velage à 2 ans, 6ème lactation en cours pour MIA avec déjà 55 539 kg de lait produit et 6 lactations pour EGYPTÉ avec la aussi 54 288 kg de lait produits. L'excellence de la Simmental !

Lactations de la mère :

	Durée	Lait	TB	TP
Lactation n°1	305 j	6540	39.4	34.9
Lactation n°2 (en cours)	100 j	3568	34.4	32.1

Pointages de la mère :

DE	MU	MA	AP	NG
4	7	9	7	88

Lactations de la grand-mère :

	Durée	Lait	TB	TP
Meilleure 6 / 6	275 j	9143	37.6	32.8

Pointages de la grand-mère :

DE	MU	MA	AP	NG
8	6	8	7	90

Naisseur : GAEC DES 3 B - 12460 ST AMANS DES COTS

ISU	Index Laitiers						mars 2026	
	INEL	Lait	MG	MP	TB	TP	CD 63	
136	26	385	44	15	4.0	0.3		
Index Fonctionnels								
VT	CA	STMA	REPRO	LGF	NAI			
102	106	0.3	1.0	0.5	102			
Index Morphologiques								MO = 115
								CD 55
Développement		98						
Hauteur au sacrum	102	petite	[Bar chart]				grande	
Largeur poitrine	90	étroite	[Bar chart]				large	
Profondeur de corps	95	faible	[Bar chart]				importante	
Longueur de corps	94	courte	[Bar chart]				longue	
Longueur de bassin	102	court	[Bar chart]				long	
Largeur aux hanches	97	étroite	[Bar chart]				large	
Largeur aux trochanters	95	étroite	[Bar chart]				large	
Inclinaison du bassin	90	plat	[Bar chart]				incliné	
Musculature		94						
Mamelle		125						
Longueur attache avant	110	courte	[Bar chart]				longue	
Longueur attache arrière	107	courte	[Bar chart]				longue	
Equilibre	124	déséquilibré	[Bar chart]				bon	
Ligament	106	faible	[Bar chart]				marqué	
Volume mamelle	116	volumineux	[Bar chart]				peu volumineux	
Longueur trayons	101	courts	[Bar chart]				longs	
Forme trayons	102	fins	[Bar chart]				gros	
Ecart avant	114	écartés	[Bar chart]				resserrés	
Orientation trayons	118	externe	[Bar chart]				interne	
Trayons supplémentaires	107	présence	[Bar chart]				absence	
Aplombs		109						
Angle du jarret	105	droit	[Bar chart]				coudé	
Netteté du jarret	102	épais	[Bar chart]				sec	
Angle du pied	106	long jointé	[Bar chart]				droit	
Epaisseur du talon	103	faible	[Bar chart]				épais	



MIA - grand-mère de VIA

VAILLANTE P

Numéro national : FR1225011914

Date de naissance : 26/10/2024

INSTRUM PP

SCAROLE

OSIRIS

OASIS

VERNUNFT



C'est la génisse à ne pas rater pour constituer une nouvelle tête de souche dans votre troupeau avec l'aide de Simmental France. VAILLANTE P fait aujourd'hui partie du top 50 des meilleurs ISU de la race. Elle est même 6ème sur le caractère sans corne. Suivie dans le schéma de sélection, éligible aux aides TE, c'est une génisse d'exception qui vous est proposée et que l'on vous aidera à travailler dans votre élevage !

Lactations de la mère :

	Durée	Lait	TB	TP
Lactation n°1	285 j	6509	46.5	36.2
Lactation n°2 (en cours)	189 j	4875	46.2	38.6

Pointages de la mère :

DE	MU	MA	AP	NG
7	7	6	6	85

Lactations de la grand-mère :

	Durée	Lait	TB	TP
Meilleure 3 / 4	305 j	7696	39.6	35.1

Pointages de la grand-mère :

DE	MU	MA	AP	NG
6	6	7	6	84

Naisseur : BESSIERE CHRISTIAN - 12450 FLAVIN

ISU	Index Laitiers					
	INEL	Lait	MG	MP	TB	TP
171	63	985	64	48	3.3	2.1

mars 2026
CD 66

Index Fonctionnels					
VT	CA	STMA	REPRO	LGF	NAI
97	100	1.2	0.2	0.5	96

Index Morphologiques			MO = 121
			CD 58
Développement	126		
Hauteur au sacrum	125	petite	grande
Largeur poitrine	108	étroite	large
Profondeur de corps	123	faible	importante
Longueur de corps	120	courte	longue
Longueur de bassin	112	court	long
Largeur aux hanches	124	étroite	large
Largeur aux trochanters	123	étroite	large
Inclinaison du bassin	95	plat	incliné
Musculature	101		
Mamelle	111		
Longueur attache avant	108	courte	longue
Longueur attache arrière	102	courte	longue
Equilibre	103	déséquilibré	bon
Ligament	105	faible	marqué
Volume mamelle	100	volumineux	peu volumineux
Longueur trayons	82	courts	longs
Forme trayons	91	fins	gros
Ecart avant	111	écartés	resserés
Orientation trayons	121	externe	interne
Trayons supplémentaires	105	présence	absence
Aplombs	105		
Angle du jarret	107	droit	coudé
Netteté du jarret	102	épais	sec
Angle du pied	106	long jointé	droit
Epaisseur du talon	109	faible	épais



INSTRUM PP - père de VAILLANTE P

BAYERI
GENET

VINTAGE

Numéro national : FR1225120036

Date de naissance : 21/10/2024

SUPER

NINJA

JANZE

GIULIA 58

URAISSON



VINTAGE n'est autre que la fille de NINJA, Championne Jeune au National 2021 de Cournon et premier prix de section à Paris 2024 ! Ce ne sont d'ailleurs que quelques exemples des nombreux prix récoltés par cette magnifique vache, aujourd'hui en cours de 6ème lactation qui affiche, aussi, de superbes performances laitières. Fille du taureau SUPER, VINTAGE est un pur produit de la maison SALELLES !

Lactations de la mère :

	Durée	Lait	TB	TP
Lactation n°1	305 j	7074	36.1	33.7
Lactation n°2	227 j	5269	38.2	35.6
Lactation n°3	280 j	8129	39.5	34.3
Lactation n°4	251 j	8036	33.8	33.8
Lactation n°5	294 j	8849	36.1	35.0
Lactation n°6 (en cours)	191 j	5547	34.4	34.1

Pointages de la mère :

DE	MU	MA	AP	NG
8	7	8	7	92

Lactations de la grand-mère :

	Durée	Lait	TB	TP
Meilleure 4 / 6	305 j	8004	36.3	30.7

Pointages de la grand-mère :

DE	MU	MA	AP	NG
7	7	7	5	86

Naisseur : M SALELLES PIERRE - 12210 CURIERES

ISU	Index Laitiers						mars 2026		
	INEL	Lait	MG	MP	TB	TP	CD 70		
124	19	464	20	15	0.4	0.0			
Index Fonctionnels									
VT	CA	STMA	REPRO	LGF	NAI				
111	110	0.0	-0.3	0.3	105				
Index Morphologiques								MO = 114	CD 57
Développement		116	[Bar chart]						
Hauteur au sacrum	122	petite	[Bar chart]						
Largeur poitrine	105	étroite	[Bar chart]						
Profondeur de corps	105	faible	[Bar chart]						
Longueur de corps	106	courte	[Bar chart]						
Longueur de bassin	116	court	[Bar chart]						
Largeur aux hanches	105	étroite	[Bar chart]						
Largeur aux trochanters	104	étroite	[Bar chart]						
Inclinaison du bassin	103	plat	[Bar chart]						
Musculature		97	[Bar chart]						
Mamelle		116	[Bar chart]						
Longueur attache avant	104	courte	[Bar chart]						
Longueur attache arrière	103	courte	[Bar chart]						
Equilibre	113	déséquilibré	[Bar chart]						
Ligament	105	faible	[Bar chart]						
Volume mamelle	121	volumineux	[Bar chart]						
Longueur trayons	93	courts	[Bar chart]						
Forme trayons	81	fins	[Bar chart]						
Ecart avant	112	écartés	[Bar chart]						
Orientation trayons	106	externe	[Bar chart]						
Trayons supplémentaires	107	présence	[Bar chart]						
Aplombs		95	[Bar chart]						
Angle du jarret	104	droit	[Bar chart]						
Netteté du jarret	109	épais	[Bar chart]						
Angle du pied	96	long jointé	[Bar chart]						
Epaisseur du talon	106	faible	[Bar chart]						



NINJA - mère de VINTAGE

PARTENAIRE RÉFÉRENT des agriculteurs DE VOTRE TERRITOIRE



pôle agricole

- **Accompagnement nutritionnel** adapté à vos productions et conduites d'élevage (aliments et minéraux)
- **Expertise** au service de la **performance** sur vos cultures et sols
- Expertise **nutrition** et **zootechnique** au service de votre performance laitière
- 65 magasins de **proximité**



pôle ruminants

- **Valorisation des productions** durable de ses adhérents
- **Collecte** d'animaux de réforme laitiers



pôle agroéquipement

- **Matériel agricole** : concessionnaire des marques Fendt et Valtra
- **Matériel d'élevage** : expertise et accompagnement complet pour l'installation et le suivi de votre robot de traite
- **Élaboration et installation** de bâtiments

Gamm vert
L'autoproduction est l'avenir

natera
coopérative de territoires vivants
PRO

OP bovine

CADAUMA
Expérience - Innovations - Services

FENDT
VALTRA

manhaval-fabre
MATERIAL, ELEVAGE, OUTILS, ROBOTS

DeLaval

UNISERVICE
Bâtiments innovants



COOPEL SO
GENETIQUE & REPRODUCTION

Au cœur de l'élevage



VIRTUOSE P

Numéro national : FR1225011911

Date de naissance : 06/10/2024

MEGASTAR P

SCAROLE

OSIRIS

OASIS

VERNUNFT



VIRTUOSE P est bien la 1/2 sœur de VAILLANTE proposée plus haut dans ce catalogue. Elle présente également un profil génétique ultra complet. L'occasion de rentrer une souche schéma sans corne dans votre élevage !

Lactations de la mère :

	Durée	Lait	TB	TP
Lactation n°1	285 j	6509	46.5	36.2
Lactation n°2 (en cours)	189 j	4875	46.2	38.6

Pointages de la mère :

DE	MU	MA	AP	NG
7	7	6	6	85

Lactations de la grand-mère :

	Durée	Lait	TB	TP
Meilleure 3 / 4	305 j	7696	39.6	35.1

Pointages de la grand-mère :

DE	MU	MA	AP	NG
6	6	7	6	84

Naisseur : BESSIERE CHRISTIAN - 12450 FLAVIN

ISU	Index Laitiers						mars 2026		
	INEL	Lait	MG	MP	TB	TP	CD 63		
159	51	834	64	36	4.9	0.9			
Index Fonctionnels									
VT	CA	STMA	REPRO	LGF	NAI				
96	102	1.5	0.2	0.6	107				
Index Morphologiques								MO = 117	
								CD 55	
Développement		110							
Hauteur au sacrum	112	petite							grande
Largeur poitrine	107	étroite							large
Profondeur de corps	121	faible							importante
Longueur de corps	104	courte							longue
Longueur de bassin	106	court							long
Largeur aux hanches	111	étroite							large
Largeur aux trochanters	114	étroite							large
Inclinaison du bassin	97	plat							incliné
Musculature		111							
Mamelle		112							
Longueur attache avant	107	courte							longue
Longueur attache arrière	110	courte							longue
Equilibre	117	déséquilibré							bon
Ligament	109	faible							marqué
Volume mamelle	97	volumineux							peu volumineux
Longueur trayons	102	courts							longs
Forme trayons	107	fins							gros
Ecart avant	105	écartés							resserrés
Orientation trayons	112	externe							interne
Trayons supplémentaires	101	présence							absence
Aplombs		101							
Angle du jarret	108	droit							coudé
Netteté du jarret	92	épais							sec
Angle du pied	96	long jointé							droit
Epaisseur du talon	90	faible							épais



MEGASTAR P - père de VIRTUOSE P

VALLEA

Numéro national : FR1225107716
Date de naissance : 27/09/2024

SUPER

PETALE

REMMEL

MARGUERITE

IMPRESSION

IA le : 16/03/2026

avec SUPERMARIO

Naisseur : GAEC DES 3 B - 12460 ST AMANS DES COTS



125 points de morphologie pour cette fille de SUPER et des performances exceptionnelles dans la souche ! La mère de VALLEA n'est autre que PETALE, championne génisse du dernier National à Cournon et fille de la célèbre MARGUERITE, top prix de la vente AUBRY en 2021. PETALE a déjà réalisé 32 273 kg de lait en 3 lactations. FLEUR, l'arrière-grand-mère de VALLEA est certainement la vache Simmental la plus connue en France puisqu'elle a longtemps été l'emblème de nos posters. Un produit d'exception !

Lactations de la mère :

	Durée	Lait	TB	TP
Lactation n°1	305 j	7597	38.5	33.2
Lactation n°2	296 j	8915	41.3	35.1
Lactation n°3	305 j	10259	41.1	34.8
Lactation n°4 (en cours)	139 j	4639	29.2	33.3

Pointages de la mère :

DE	MU	MA	AP	NG
7	6	7	7	87

Lactations de la grand-mère :

	Durée	Lait	TB	TP
Meilleure 5 / 5	305 j	8919	41.8	36.1

Pointages de la grand-mère :

DE	MU	MA	AP	NG
7	6	8	6	88

ISU

151

Index Laitiers

mars 2026
CD 72

INEL	Lait	MG	MP	TB	TP
38	713	26	32	-0.3	1.5

Index Fonctionnels

VT	CA	STMA	REPRO	LGF	NAI
106	125	0.1	0.1	0.9	98

Index Morphologiques

MO = 125
CD 59

Développement		112		
Hauteur au sacrum	114	petite		grande
Largeur poitrine	100	étroite		large
Profondeur de corps	104	faible		importante
Longueur de corps	105	courte		longue
Longueur de bassin	110	court		long
Largeur aux hanches	96	étroite		large
Largeur aux trochanters	112	étroite		large
Inclinaison du bassin	104	plat		incliné
Musculature		112		
Mamelle		120		
Longueur attache avant	103	courte		longue
Longueur attache arrière	107	courte		longue
Equilibre	119	déséquilibré		bon
Ligament	117	faible		marqué
Volume mamelle	113	volumineux		peu volumineux
Longueur trayons	99	courts		longs
Forme trayons	101	fins		gros
Ecart avant	110	écartés		resserrés
Orientation trayons	122	externe		interne
Trayons supplémentaires	102	présence		absence
Aplombs		105		
Angle du jarret	91	droit		coudé
Netteté du jarret	90	épais		sec
Angle du pied	115	long jointé		droit
Epaisseur du talon	122	faible		épais



PETALE - mère de VALLEA

VITAMINE P

Numéro national : FR1225011910

Date de naissance : 22/08/2024

SENATEUR P

SUZETTE

OSIRIS

OCCITANE

WILD GUT



Lait, taux, morphologie, fonctionnels... cette génisse affiche un potentiel génétique très complet avec, en prime, le sans corne. La mère de VITAMINE P a produit 7 500 kg de lait à 35 de TP dès sa première lactation avec une mamelle pointée 8. C'est une valeur sûre qui vous est proposée !

Lactations de la mère :

	Durée	Lait	TB	TP
Lactation n°1	305 j	7433	41.6	35.1
Lactation n°2 (en cours)	238 j	5076	44.4	39.6

Pointages de la mère :

DE	MU	MA	AP	NG
5	7	8	5	85

Lactations de la grand-mère :

	Durée	Lait	TB	TP
Meilleure 3 / 4	305 j	7038	40.1	35.0

Pointages de la grand-mère :

DE	MU	MA	AP	NG
5	5	7	7	82

Naisseur : BESSIERE CHRISTIAN - 12450 FLAVIN

ISU	Index Laitiers						mars 2026		
	INEL	Lait	MG	MP	TB	TP	CD 70		
154	39	575	45	27	4.9	1.1			
Index Fonctionnels									
VT	CA	STMA	REPRO	LGF	NAI				
94	99	1.2	0.8	0.7	110				
Index Morphologiques								MO = 119	
								CD 59	
Développement		106	[Bar chart]						
Hauteur au sacrum	108	petite	[Bar chart]						grande
Largeur poitrine	102	étroite	[Bar chart]						large
Profondeur de corps	105	faible	[Bar chart]						importante
Longueur de corps	114	courte	[Bar chart]						longue
Longueur de bassin	104	court	[Bar chart]						long
Largeur aux hanches	99	étroite	[Bar chart]						large
Largeur aux trochanters	110	étroite	[Bar chart]						large
Inclinaison du bassin	90	plat	[Bar chart]						incliné
Musculature		101	[Bar chart]						
Mamelle		119	[Bar chart]						
Longueur attache avant	106	courte	[Bar chart]						longue
Longueur attache arrière	117	courte	[Bar chart]						longue
Equilibre	111	déséquilibré	[Bar chart]						bon
Ligament	109	faible	[Bar chart]						marqué
Volume mamelle	106	volumineux	[Bar chart]						peu volumineux
Longueur trayons	92	courts	[Bar chart]						longs
Forme trayons	95	fins	[Bar chart]						gros
Ecart avant	115	écartés	[Bar chart]						resserrés
Orientation trayons	116	externe	[Bar chart]						interne
Trayons supplémentaires	102	présence	[Bar chart]						absence
Aplombs		112	[Bar chart]						
Angle du jarret	97	droit	[Bar chart]						coudé
Netteté du jarret	100	épais	[Bar chart]						sec
Angle du pied	113	long jointé	[Bar chart]						droit
Epaisseur du talon	110	faible	[Bar chart]						épais



SENATEUR P - mère de VITAMINE P

VALERIE P

Numéro national : FR1224231708
Date de naissance : 16/08/2024

MERKEL1 PP

ORNELLA

RAFFZAHN

HARMONIE

WILLE

IA le : 01/02/2026

avec MODESTO PP

Naisseur : GAEC DES BORALDES - 12470 ST CHELY D'AUBRAC



VALERIE P est le fruit d'une famille de vaches réputées. C'est la petite fille d'HARMONIE Grande Championne du Sommet en 2019 et grand-mère du taureau TANGO. Sa mère est la pleine soeur d'OPHELIE, fille d'HARMONIE, qui a fait la couverture du catalogue taureaux Simmental France 2024. C'est une souche qui exprime une morphologie remarquable : 91 points dans la mère, 92 dans la grand-mère et un potentiel affiché pour cette génisse de 126 points de morphologie. Pleine de MODESTO PP, vous fixez en plus sur la souche du sans corne. Une génisse incontournable !

Lactations de la mère :

	Durée	Lait	TB	TP
Lactation n°1	266 j	5793	36.8	35.1
Lactation n°2	305 j	7589	36.9	35.2
Lactation n°3	305 j	6694	37.5	34.8
Lactation n°4	305 j	8365	37.5	35.1
Lactation n°5 (en cours)	88 j	2939	38.4	33.8

Pointages de la mère :

DE	MU	MA	AP	NG
8	7	7	8	91

Lactations de la grand-mère :

	Durée	Lait	TB	TP
Meilleure 7 / 8	305 j	8487	42.0	34.2

Pointages de la grand-mère :

DE	MU	MA	AP	NG
9	6	8	7	92

ISU	Index Laitiers						mars 2026	
	INEL	Lait	MG	MP	TB	TP	CD 72	
147	20	154	19	14	1.9	1.4		

Index Fonctionnels					
VT	CA	STMA	REPRO	LGF	NAI
106	108	1.2	0.7	0.9	104

Index Morphologiques			MO = 126	
			CD 64	
Développement	103			
Hauteur au sacrum	102	petite		grande
Largeur poitrine	104	étroite		large
Profondeur de corps	115	faible		importante
Longueur de corps	111	courte		longue
Longueur de bassin	107	court		long
Largeur aux hanches	105	étroite		large
Largeur aux trochanters	104	étroite		large
Inclinaison du bassin	95	plat		incliné
Musculature	106			
Mamelle	121			
Longueur attache avant	107	courte		longue
Longueur attache arrière	99	courte		longue
Equilibre	133	déséquilibré		bon
Ligament	104	faible		marqué
Volume mamelle	121	volumineux		peu volumineux
Longueur trayons	100	courts		longs
Forme trayons	97	fins		gros
Ecart avant	109	écartés		resserrés
Orientation trayons	108	externe		interne
Trayons supplémentaires	104	présence		absence
Aplombs	132			
Angle du jarret	95	droit		coudé
Netteté du jarret	107	épais		sec
Angle du pied	122	long jointé		droit
Epaisseur du talon	116	faible		épais



HARMONIE - grand-mère de VALERIE P

VARENNES P

Numéro national : FR1224113543

Date de naissance : 11/04/2024

MERKEL1 PP

RUSSIE

IMPRESSION

JOELLE

WIKINGER

IA le : 30/11/2025

avec HOCHKARAPP

Naisseur : GAEC -FABIE- - 12290 PRADES SALARS



La lignée de VARENNES P présente des performances laitières exceptionnelles. 4ème lactation en cours pour la mère avec des productions à plus de 8 000 kg, 8 lactations et 70 000 kg de lait produit pour la grand-mère. Cette génisse n'est pas le fruit du hasard. On retrouve dans son ascendance des vaches bien connues des concours et de notre schéma de sélection avec la lignée ONDE/SAVANE/CAPRI de l'élevage FABIE. Que des vaches à 6, 7 voire 9 lactations et des cumuls jusqu'à 86 775 kg de lait produits pour ONDE. Le fruit d'une famille remarquable !

Lactations de la mère :

	Durée	Lait	TB	TP
Lactation n°1	293 j	5834	40.0	34.5
Lactation n°2	305 j	8272	38.6	34.0
Lactation n°3	284 j	8467	38.9	34.6
Lactation n°4 (en cours)	34 j	1353	32.2	31.5

Pointages de la mère :

DE	MU	MA	AP	NG
6	6	6	6	82

Lactations de la grand-mère :

	Durée	Lait	TB	TP
Meilleure 5 / 8	305 j	9752	36.5	32.5

Pointages de la grand-mère :

DE	MU	MA	AP	NG
9	8	4	6	86

ISU

135

Index Laitiers

mars 2026
CD 74

INEL	Lait	MG	MP	TB	TP
19	362	14	17	-0.7	0.4

Index Fonctionnels

VT	CA	STMA	REPRO	LGF	NAI
98	109	0.4	0.6	0.5	105

Index Morphologiques

MO = 120
CD 66

Développement	105		
Hauteur au sacrum	102	petite	grande
Largeur poitrine	100	étroite	large
Profondeur de corps	105	faible	importante
Longueur de corps	105	courte	longue
Longueur de bassin	103	court	long
Largeur aux hanches	100	étroite	large
Largeur aux trochanters	102	étroite	large
Inclinaison du bassin	103	plat	incliné
Musculature	107		
Mamelle	110		
Longueur attache avant	98	courte	longue
Longueur attache arrière	105	courte	longue
Equilibre	110	déséquilibré	bon
Ligament	101	faible	marqué
Volume mamelle	107	volumineux	peu volumineux
Longueur trayons	104	courts	longs
Forme trayons	102	fins	gros
Ecart avant	96	écartés	resserrés
Orientation trayons	98	externe	interne
Trayons supplémentaires	98	présence	absence
Aplombs	129		
Angle du jarret	91	droit	coudé
Netteté du jarret	111	épais	sec
Angle du pied	123	long jointé	droit
Epaisseur du talon	114	faible	épais



La Simmental : équilibrée par nature

MIXITÉ

LONGÉVITÉ

RUSTICITÉ

RENTABILITÉ



VERVEINE

Numéro national : FR1224011752

Date de naissance : 13/03/2024

SUPER

NORVEGE

VOCO

JAVELLE

RAUL

IA le : 31/01/2026

avec TITAN



VERVEINE est le fruit d'une lignée prestigieuse du berceau historique de la race dont descend HARLEM vache emblématique de l'élevage SALELLES ou ROSETTE, championne espoir réserve de la première édition de Vaches en Pistes en 2023 et Grande Championne à St Amand en 2025. Fille du taureau SUPER, vous avez donc là un pur produit des meilleures vaches de l'élevage. VERVEINE est aussi gestante de TITAN, notre top taureau en morphologie. C'est une génisse à ne pas laisser passer !

Lactations de la mère :

	Durée	Lait	TB	TP
Lactation n°1	305 j	7282	36.5	36.2
Lactation n°2	297 j	7128	37.9	35.4
Lactation n°3	305 j	8014	39.4	34.6
Lactation n°4	305 j	8689	37.2	35.6
Lactation n°5	196 j	5134	35.0	34.4

Pointages de la mère :

DE	MU	MA	AP	NG
7	8	7	6	89

Lactations de la grand-mère :

	Durée	Lait	TB	TP
Meilleure /				

Pointages de la grand-mère :

DE	MU	MA	AP	NG

Naisseur : M SALELLES PIERRE - 12210 CURIERES

ISU	Index Laitiers					
	INEL	Lait	MG	MP	TB	TP
127	28	355	19	23	0.5	1.8

mars 2026
ASC

Index Fonctionnels					
VT	CA	STMA	REPRO	LGF	NAI
108	103	-0.4	0.0		

Index Morphologiques				MO = 108
				CDAS
Développement	106			
Hauteur au sacrum	108	petite		grande
Largeur poitrine	100	étroite		large
Profondeur de corps	106	faible		importante
Longueur de corps	104	courte		longue
Longueur de bassin	108	court		long
Largeur aux hanches	98	étroite		large
Largeur aux trochanters	102	étroite		large
Inclinaison du bassin	99	plat		incliné
Musculature	102			
Mamelle	105			
Longueur attache avant	105	courte		longue
Longueur attache arrière	105	courte		longue
Equilibre	104	déséquilibré		bon
Ligament	105	faible		marqué
Volume mamelle	99	volumineux		peu volumineux
Longueur trayons	101	courts		longs
Forme trayons	98	fins		gros
Ecart avant	99	écartés		resserrés
Orientation trayons	111	externe		interne
Trayons supplémentaires	104	présence		absence
Aplombs	106			
Angle du jarret	95	droit		coudé
Netteté du jarret	97	épais		sec
Angle du pied	109	long jointé		droit
Epaisseur du talon	109	faible		épais



ROSETTE

VALSE

Numéro national : FR1224111809

Date de naissance : 05/02/2024

JAILLY

SALSA

OVERLORD

OLYMPE

VOGT

SN le : 13/03/2026

avec VELOURS

Naisseur : GAEC DES PANDERIES - 12210 CASSUEJOULS



Beaucoup de sécurité laitière dans cette génisse gestante. Sa mère redémarre sa 3ème lactation à 34 kg de lait et sa grand-mère a produit 39 000 kg en 5 lactations. De la solidité également en morphologie avec de très bons pointages dans l'ascendance. VALSE c'est l'assurance d'une génisse de qualité pour un vêlage de fin d'année.

Lactations de la mère :

	Durée	Lait	TB	TP
Lactation n°1	301 j	5450	41.4	34.0
Lactation n°2	302 j	7265	40.0	33.7
Lactation n°3 (en cours)	82 j	2537	34.4	29.9

Pointages de la mère :

DE	MU	MA	AP	NG
5	6	8	5	84

Lactations de la grand-mère :

	Durée	Lait	TB	TP
Meilleure 5 / 5	305 j	8331	38.1	34.3

Pointages de la grand-mère :

DE	MU	MA	AP	NG
8	6	6	6	85

ISU

97

Index Laitiers

mars 2026
ASC

INEL	Lait	MG	MP	TB	TP
1	189	8	1	-0.3	-0.8

Index Fonctionnels

VT	CA	STMA	REPRO	LGF	NAI
106	93	-1.4	0.1	0.2	107

Index Morphologiques

MO = 106
CDAS

Développement		106		
Hauteur au sacrum	106	petite		grande
Largeur poitrine	103	étroite		large
Profondeur de corps	99	faible		importante
Longueur de corps	106	courte		longue
Longueur de bassin	109	court		long
Largeur aux hanches	105	étroite		large
Largeur aux trochanters	102	étroite		large
Inclinaison du bassin	97	plat		incliné
Musculature		102		
Mamelle		105		
Longueur attache avant	102	courte		longue
Longueur attache arrière	98	courte		longue
Equilibre	97	déséquilibré		bon
Ligament	103	faible		marqué
Volume mamelle	106	volumineux		peu volumineux
Longueur trayons	107	courts		longs
Forme trayons	111	fins		gros
Ecart avant	109	écartés		resserrés
Orientation trayons	106	externe		interne
Trayons supplémentaires	103	présence		absence
Aplombs		99		
Angle du jarret	87	droit		coudé
Netteté du jarret	92	épais		sec
Angle du pied	99	long jointé		droit
Epaisseur du talon	112	faible		épais

VAHINE

Numéro national : FR1223008880

Date de naissance : 10/01/2024

MERTEN

SAVANE

NOUNOURS

ORIX

IMPRESSION

SN le : 13/03/2026

avec VELOURS

Naisseur : GAEC DES PANDERIES - 12210 CASSUEJOULS



1000 kg de lait et 124 points de morphologie. VAHINE affiche un potentiel génétique parmi les meilleurs index de la race. Offrez-vous un montage génétique solide qui repose sur une lignée de vaches performantes : 8300 kg de lait pour la mère, 4 lactations à plus de 7 500 kg pour la grand-mère qui est aujourd'hui en cours de 5ème.

Lactations de la mère :

	Durée	Lait	TB	TP
Lactation n°1	305 j	7316	35.7	33.0
Lactation n°2	305 j	8338	35.0	31.9
Lactation n°3 (en cours)	144 j	4739	38.0	31.0

Pointages de la mère :

DE	MU	MA	AP	NG
6	6	7	6	84

Lactations de la grand-mère :

	Durée	Lait	TB	TP
Meilleure 4 / 4	305 j	7581	39.1	33.6

Pointages de la grand-mère :

DE	MU	MA	AP	NG
7	8	4	5	82

ISU

161

Index Laitiers

mars 2026
ASC

INEL	Lait	MG	MP	TB	TP
41	1051	24	38	-3.5	-0.1

Index Fonctionnels

VT	CA	STMA	REPRO	LGF	NAI
99				1.2	104

Index Morphologiques

MO = 124
CDAS

Développement		103		
Hauteur au sacrum	103	petite		grande
Largeur poitrine	111	étroite		large
Profondeur de corps	106	faible		importante
Longueur de corps	106	courte		longue
Longueur de bassin	105	court		long
Largeur aux hanches	112	étroite		large
Largeur aux trochanters	110	étroite		large
Inclinaison du bassin	94	plat		incliné
Musculature		106		
Mamelle		120		
Longueur attache avant	100	courte		longue
Longueur attache arrière	108	courte		longue
Equilibre	132	déséquilibré		bon
Ligament	113	faible		marqué
Volume mamelle	117	volumineux		peu volumineux
Longueur trayons	97	courts		longs
Forme trayons	93	fins		gros
Ecart avant	109	écartés		resserrés
Orientation trayons	100	externe		interne
Trayons supplémentaires	101	présence		absence
Aplombs		117		
Angle du jarret	96	droit		coudé
Netteté du jarret	103	épais		sec
Angle du pied	110	long jointé		droit
Epaisseur du talon	104	faible		épais



MERTEN - père de VAHINE

VODKA

Numéro national : FR1223008839

Date de naissance : 12/12/2023

HOKUSPOKUS

ORTIE

HARIBO

LARA

WICHTIG

SN le : 13/03/2026

avec VELOURS

Naisseur : GAEC DES PANDERIES - 12210 CASSUEJOULS



Une génisse gestante complète dans son papier. Le montage HOKUSPOKUS / HARIBO combine taux, longévité et potentiel laitier. Les performances des mères apportent également beaucoup de garanties : 6ème lactation en cours pour la mère et des pointages réguliers à 85 points. Une valeur sûre !

Lactations de la mère :

	Durée	Lait	TB	TP
Lactation n°1	289 j	6272	37.3	33.6
Lactation n°2	298 j	6556	40.3	33.7
Lactation n°3	272 j	6978	39.9	33.1
Lactation n°4	305 j	7503	38.0	33.6
Lactation n°5	250 j	4938	37.5	34.5

Pointages de la mère :

DE	MU	MA	AP	NG
9	5	7	4	85

Lactations de la grand-mère :

	Durée	Lait	TB	TP
Meilleure 2 / 3	299 j	5668	36.6	33.5

Pointages de la grand-mère :

DE	MU	MA	AP	NG
9	7	5	5	85

ISU	Index Laitiers						mars 2026 ASC
	INEL	Lait	MG	MP	TB	TP	
132	29	590	33	22	0.6	0.2	

Index Fonctionnels					
VT	CA	STMA	REPRO	LGF	NAI
99	91	0.3	0.8		

Index Morphologiques				MO = 109	CDAS
Développement	105				
Hauteur au sacrum	105	petite			grande
Largeur poitrine	97	étroite			large
Profondeur de corps	98	faible			importante
Longueur de corps	98	courte			longue
Longueur de bassin	101	court			long
Largeur aux hanches	92	étroite			large
Largeur aux trochanters	92	étroite			large
Inclinaison du bassin	99	plat			incliné
Musculature	95				
Mamelle	111				
Longueur attache avant	105	courte			longue
Longueur attache arrière	99	courte			longue
Equilibre	108	déséquilibré			bon
Ligament	95	faible			marqué
Volume mamelle	111	volumineux			peu volumineux
Longueur trayons	95	courts			longs
Forme trayons	89	fins			gros
Ecart avant	110	écartés			resserrés
Orientation trayons	103	externe			interne
Trayons supplémentaires	98	présence			absence
Aplombs	110				
Angle du jarret	108	droit			coudé
Netteté du jarret	107	épais			sec
Angle du pied	101	long jointé			droit
Epaisseur du talon	104	faible			épais



HOKUSPOKUS - père de VODKA

UNIQUE PP

Numéro national : FR1223030279

Date de naissance : 05/10/2023

MERKEL1 PP

PAKITA

MCDRIVE P

LACTEE

WEB

1ère lactation en cours : 02.05.2026



Mère à Taureau, cette vache n'est autre que la pleine sœur du taureau UNO PP. N°1 ISU des femelles homozygotes sans corne c'est un cadeau que le naisseur vous fait en la proposant à la vente. Avec UNIQUE PP, inscrivez-vous dès maintenant dans le schéma de sélection Simmental France avec cette primipare prometteuse !

Lactations de la mère :

	Durée	Lait	TB	TP
Lactation n°1	305 j	7254	47.8	37.5
Lactation n°2	305 j	8351	47.5	38.3
Lactation n°3	274 j	8404	48.5	38.3
Lactation n°4	294 j	9156	50.8	38.5
Lactation n°5 (en cours)	155 j	4865	47.8	34.9

Pointages de la mère :

DE	MU	MA	AP	NG
7	6	7	7	87

Lactations de la grand-mère :

	Durée	Lait	TB	TP
Meilleure 3 / 3	305 j	7857	46.5	36.0

Pointages de la grand-mère :

DE	MU	MA	AP	NG
----	----	----	----	----

Naisseur : GAEC -FABIE- - 12290 PRADES SALARS

ISU	Index Laitiers						mars 2026	
	INEL	Lait	MG	MP	TB	TP	CD 74	
164	71	1376	68	57	1.4	1.6		

Index Fonctionnels					
VT	CA	STMA	REPRO	LGF	NAI
96	117	0.7	-0.4	-0.2	108

Index Morphologiques			MO = 114	
			CD 66	
Développement	102			
Hauteur au sacrum	100	petite		grande
Largeur poitrine	107	étroite		large
Profondeur de corps	96	faible		importante
Longueur de corps	100	courte		longue
Longueur de bassin	102	court		long
Largeur aux hanches	112	étroite		large
Largeur aux trochanters	101	étroite		large
Inclinaison du bassin	102	plat		incliné
Musculature	100			
Mamelle	107			
Longueur attache avant	113	courte		longue
Longueur attache arrière	108	courte		longue
Equilibre	115	déséquilibré		bon
Ligament	96	faible		marqué
Volume mamelle	98	volumineux		peu volumineux
Longueur trayons	104	courts		longs
Forme trayons	94	fins		gros
Ecart avant	98	écartés		resserrés
Orientation trayons	103	externe		interne
Trayons supplémentaires	98	présence		absence
Aplombs	129			
Angle du jarret	92	droit		coudé
Netteté du jarret	112	épais		sec
Angle du pied	123	long jointé		droit
Epaisseur du talon	121	faible		épais



UNO PP - plein frère d'UNIQUE PP

Vous cherchez des
femelles d'élevage :
vaches, génisses, veaux ?



un seul interlocuteur :

SIMMENTAL AVENIR

Appelez-nous au
06 77 36 00 94



ACHAT-VENTE DE SIMMENTAL