

Vente de génisses Simmental



Roma, mère de URIAGE (N°23 au catalogue) - GAEC FERME DU VAL



Vente en ligne du 10 au 12 juin 2025

Règlement de la vente

1 - ANIMAUX PROPOSES A LA VENTE

Les animaux sont issus d'élevages inscrits au Service Génétique de Simmental France (Organisme de Sélection de la race).

Références zootechniques :

Origine, index et production laitière des animaux et de leurs ascendants, affichés au présent catalogue, sont certifiés par Simmental France sur la base des informations apportées par les partenaires du Système d'Informations Génétiques.

Les index affichés sont les derniers connus à la date de réalisation du catalogue (index 25-10).

Garanties sanitaires :

Les animaux proviennent d'exploitations officiellement indemnes de tuberculose, brucellose et leucose et qualifié en IBR, et sont situés en zone indemne MHE.

Garanties de gestation :

Toutes les femelles gestantes de plus de 3 mois sont garanties pleines. L'acheteur dispose toutefois d'un délai de vingt-et-un jours après la livraison des animaux pour constater une non gestation. Ce constat devra être justifié par attestation vétérinaire. Une indemnité de 30% de la valeur d'achat, prise en charge par le vendeur, sera alors remboursée à l'acheteur. Après ce délai aucun recours ne sera possible. Aucun recours ne sera possible si la gestation n'allait pas jusqu'à son terme.

Garanties 4 quartiers fonctionnels :

Toutes les femelles gestantes de plus de 5 mois sont garanties avec 4 quartiers fonctionnels. L'acheteur dispose toutefois d'un délai de huit jours après le vêlage pour constater un ou plusieurs quartiers secs. Ce constat devra être justifié par attestation vétérinaire. Une indemnité de 10% de la valeur d'achat par quartier sec, prise en charge par le vendeur, sera alors remboursée à l'acheteur. Après ce délai aucun recours ne sera possible.

2 - MODALITES DE VENTE

Les animaux seront vendus via un formulaire en ligne dès le mardi 10 juin 2025 à 08h00 jusqu'au jeudi 12 juin 2025 à 16h00. La vente se fera sous forme de vente silencieuse : les mises sont faites via le formulaire sans connaissance des autres mises. Le relevé des enchères sera effectué le jeudi 12 juin à 16h00. La mise la plus haute remporte le lot.

Dans le cas de génisses invendues, elles seront remises aux enchères le vendredi 13 juin 2025 de 08h00 à 16h00.

3 - PROPRIETE - PRIX ET FACTURATION

Les animaux seront facturés par le groupement de producteurs Simmental au prix net de vente, majoré de 5% de frais de vente. Dès la fin de la vente, la responsabilité de l'animal passe du vendeur à l'acheteur. Tout acheteur devra impérativement procéder au règlement des animaux avant leur enlèvement.

4 - ENLÈVEMENT DES ANIMAUX

L'enlèvement des animaux pourra être effectué dès la fin de la vente et sous 15 jours. Le transport des animaux sont à la charge de l'acheteur. Dans le cas d'un transport organisé par le Groupement, 2% de commission supplémentaire seront facturés.

5 - LITIGES

Les litiges pouvant survenir dans l'application du présent règlement ou dans le déroulement de la vente seront dans la mesure du possible réglés à l'amiable avec les intéressés. En cas de contestation, seuls les tribunaux du siège social du groupement seront compétents.

Les génisses

THEORIE 1	FR5237024470	ISU	CD	INEL	LAIT	TB	TP	CEL	MO	DV	MU	MA	AP	IA le : 05/12/2024
	Née le : 27/06/2022	116	71	14	24	0,1	1,2	2,2	96	97	85	106	103	par : ULTRACHIC
Père : OSIRIS		Propriétaire : GAEC LA FERME DU VAL												
Mère : LUCARNE		Mise à prix : 2100 €												
GPM : VIGARO														
GMM : IMAGE		Meilleure lactation (305 j)	LAIT	TB	TP									
AGPM : WEINFUR		3 sur 4	7917	28,3	32,6									
<u>Informations supplémentaires :</u>														
GM pointée 7MA														
Lactations de la mère :														
	Date	Durée	LAIT	TB	TP									
Première :	11/06/2018	359 j	7616	40,6	34,0									
Meilleure :	6 04/07/2023	396 j	10068	41,7	34,0									
Dernière :	6 04/07/2023	396 j	10068	41,7	34,0									
En cours :														
Meilleur contrôle :														
Pointage de la mère :														
	DV	MU	MA	AP	NG									
	4	4	7	4	79									

TAVERNE 2	FR5244718586	ISU	CD	INEL	LAIT	TB	TP	CEL	MO	DV	MU	MA	AP	IA le : 23/01/2025
	Née le : 24/07/2022	108	69	-12	-739	6,3	1,8	1	109	108	106	101	108	par : ULTRACHIC
Père : WEEKEND PP		Propriétaire : GAEC ST HUBERT												
Mère : NAIVETE		Mise à prix : 2200 €												
GPM : L 6802														
GMM : HOUPETTE		Meilleure lactation (305 j)	LAIT	TB	TP									
AGPM : RUM		4 sur 4	9138	42,5	34,0									
<u>Informations supplémentaires :</u>														
AGM : 8lac, cumul à 69 917kg, TB87. 6,5 lactations de moyenne sur 7 générations														
Lactations de la mère :														
	Date	Durée	LAIT	TB	TP									
Première :	17/07/2019	344 j	8106	45,3	36,1									
Meilleure :	4 24/07/2022	362 j	11460	42,9	35,9									
Dernière :	5 10/09/2023	270 j	7526	43,0	36,0									
En cours :														
Meilleur contrôle :														
Pointage de la mère :														
	DV	MU	MA	AP	NG									
	7	7	4	4	79									

TOSCANE 3	FR5246154198	ISU	CD	INEL	LAIT	TB	TP	CEL	MO	DV	MU	MA	AP	IA le : 30/12/2024
	Née le : 22/09/2022													par : MAGICBOYPP
Père : MARIN P		Propriétaire : GAEC DES AMARONS												
Mère : PENSEE		Mise à prix : 2000 €												
GPM : MERCURE														
GMM : MALICE		Meilleure lactation (305 j)	LAIT	TB	TP									
AGPM : INDIGO		2 sur 2	8909	36,7	34,4									
<u>Informations supplémentaires :</u>														
Lactations de la mère :														
	Date	Durée	LAIT	TB	TP									
Première :	22/09/2022	41 j	607	45,7	27,8									
Meilleure :	1 22/09/2022	41 j	607	45,7	27,8									
Dernière :	1 22/09/2022	41 j	607	45,7	27,8									
En cours :														
Meilleur contrôle :														
Pointage de la mère :														
	DV	MU	MA	AP	NG									



N°1 - THEORIE



N°2 - TAVERNE



N°3 - TOSCANE

Les génisses

TRADITION 4	FR5237024532	ISU	CD	INEL	LAIT	TB	TP	CEL	MO	DV	MU	MA	AP	IA le : 16/12/2024
	Née le : 27/09/2022	133	AS	24	422	-0,1	0,3	0,5	111	106	100	109	108	par : SENATEUR P
Père : HOKUSPOKUS		Propriétaire : GAECLA FERME DU VAL												
Mère : PAIENNE		Mise à prix : 2700 €												
GPM : HASARD														
GMM : HALLOWEEN		Meilleure lactation (305 j)	LAIT	TB	TP									
AGPM : VIADUC		3 sur 8	10077	36,6	34,5									
<u>Informations supplémentaires :</u>														
5 générations TB85 ! 7 de moyenne en mamelle sur 6 générations. GM : 8 lac dont ML305j à 10 077kg à 36,6TB et 34,5TP cumul à plus de 76000kg														
<u>Lactations de la mère :</u>					Date	Durée	LAIT	TB	TP					
Première :					27/09/2022	281 j	6945	37,7	33,0					
Meilleure :					2 13/09/2023	325 j	7946	37,2	33,7					
Dernière :					2 13/09/2023	325 j	7946	37,2	33,7					
En cours :					3 25/09/2024	210 j	6096	37,5	32,3					
Meilleur contrôle :					32,4									
<u>Pointage de la mère :</u>					DV	MU	MA	AP	NG					
					8	7	6	5	86					

TULIPE 5	FR5246154219	ISU	CD	INEL	LAIT	TB	TP	CEL	MO	DV	MU	MA	AP	IA le : 19/01/2025
	Née le : 10/11/2022	107	AS	6	205	1,2	-0,5	-0,4	100	105	97	100	97	par : MAGICBOYPP
Père : ELGAR		Propriétaire : GAEC DES AMARONS												
Mère : JAKIRA		Mise à prix : 2100 €												
GPM : WEINFUR														
GMM : EMONA		Meilleure lactation (305 j)	LAIT	TB	TP									
AGPM : MOLDAV		3 sur 3	7505	42,6	33,3									
<u>Informations supplémentaires :</u>														
<u>Lactations de la mère :</u>					Date	Durée	LAIT	TB	TP					
Première :					04/08/2017	356 j	6286	41,4	37,1					
Meilleure :					4 12/08/2020	402 j	8052	44,7	35,7					
Dernière :					6 10/11/2022	192 j	2191	46,1	35,5					
En cours :														
Meilleur contrôle :														
<u>Pointage de la mère :</u>					DV	MU	MA	AP	NG					
					8	5	7	6	86					

TIME 6	FR8844587075	ISU	CD	INEL	LAIT	TB	TP	CEL	MO	DV	MU	MA	AP	IA le : 04/11/2024
	Née le : 02/12/2022	142	68	27	656	-3,6	0,7	2,4	117	109	105	116	104	par : TITEUF P
Père : POSEIDON P		Propriétaire : GAEC HANCE												
Mère : MOME		Mise à prix : 2600 €												
GPM : WILLE														
GMM : HONE		Meilleure lactation (305 j)	LAIT	TB	TP									
AGPM : ILION		2 sur 3	6485	39,5	35,3									
<u>Informations supplémentaires :</u>														
GM pointée TB85 avec 8MA, AGM pointée 8MA														
<u>Lactations de la mère :</u>					Date	Durée	LAIT	TB	TP					
Première :					23/09/2019	292 j	7951	40,5	35,5					
Meilleure :					3 06/11/2021	320 j	11750	37,5	34,7					
Dernière :					4 02/12/2022	476 j	16298	41,4	35,3					
En cours :														
Meilleur contrôle :														
<u>Pointage de la mère :</u>					DV	MU	MA	AP	NG					
					6	7	6	6	84					



N°4 - TRADITION



N°5 - TULIPE



N°6 - TIME

Les génisses

3108 2759 7	FR5245913108	ISU	CD	INEL	LAIT	TB	TP	CEL	MO	DV	MU	MA	AP	IA le : 21/10/2024 par : MACH MIT P
Née le : 15/12/2022		137	69	34	860	2,0	-0,7	0,1	103	105	107	100	93	
Père : ELGAR		Propriétaire : GAECDSEVILLE												
Mère : 27592197		Mise à prix : 2400 €												
GPM : MENSUR P														
GMM : 21 971 776		Meilleure lactation (305 j)		LAIT	TB	TP								
AGPM :		2 sur 2	5918	40,0	35,5									
<u>Informations supplémentaires :</u> A terme le 21 juillet !														
<u>Lactations de la mère :</u>					Date	Durée	LAIT	TB	TP					
Première :					15/12/2022	313 j	5763	40,5	33,5					
Meilleure :					2 19/11/2023	268 j	5834	40,6	35,3					
Dernière :					2 19/11/2023	268 j	5834	40,6	35,3					
En cours :														
Meilleur contrôle :														
<u>Pointage de la mère :</u>					DV	MU	MA	AP	NG					
					6	5	5	5	78					

TING 8	FR8844587081	ISU	CD	INEL	LAIT	TB	TP	CEL	MO	DV	MU	MA	AP	IA le : 24/10/2024 par : HUNGARO
Née le : 19/12/2022		121	70	14	192	0,1	0,2	1,6	107	103	96	108	107	
Père : JAILLY		Propriétaire : GAECHANCE												
Mère : PING		Mise à prix : 2600 €												
GPM : MATUVU														
GMM : INGATE		Meilleure lactation (305 j)		LAIT	TB	TP								
AGPM : UHRICH		4 sur 4	12544	41,3	31,9									
<u>Informations supplémentaires :</u> A terme le 24 juillet ! ML305j mère : 9770kg, ML305j GM : 12 544kg, ML305j AGM : 10292kg, pointée TB87 avec 8MA, ML305j AAGM : 9834kg.														
<u>Lactations de la mère :</u>					Date	Durée	LAIT	TB	TP					
Première :					19/12/2022	281 j	7518	40,4	34,8					
Meilleure :					2 02/12/2023	298 j	9770	37,8	34,4					
Dernière :					3 30/11/2024	45 j	1130	40,0	37,5					
En cours :					3 30/11/2024	45 j	1130	40,0	37,5					
Meilleur contrôle :														
<u>Pointage de la mère :</u>					DV	MU	MA	AP	NG					
					4	7	6	6	81					

3127 2208 9	FR5245913127	ISU	CD	INEL	LAIT	TB	TP	CEL	MO	DV	MU	MA	AP	IA le : 25/03/2025 par : NIKOS
Née le : 19/01/2023		141	68	24	677	-2,1	-0,4	2,5	123	119	110	114	105	
Père : POSEIDON P		Propriétaire : GAECDSEVILLE												
Mère : 22081826		Mise à prix : 2200 €												
GPM : WISMUT														
GMM : 1826		Meilleure lactation (305 j)		LAIT	TB	TP								
AGPM : ERZENDEL		5 sur 6	9246	36,1	37,0									
<u>Informations supplémentaires :</u>														
<u>Lactations de la mère :</u>					Date	Durée	LAIT	TB	TP					
Première :					29/06/2019	397 j	6846	44,1	38,1					
Meilleure :					3 29/12/2021	319 j	9033	43,0	36,8					
Dernière :					4 19/01/2023	335 j	8116	43,0	36,8					
En cours :														
Meilleur contrôle :														
<u>Pointage de la mère :</u>					DV	MU	MA	AP	NG					
					7	8	6	4	85					



N°7 - 3108 2759



N°8 - TING



N°9 - 3127 2208

Les génisses

UMIA 10	FR8844587088	ISU	CD	INEL	LAIT	TB	TP	CEL	MO	DV	MU	MA	AP	IA le : 02/10/2024
	Née le : 31/01/2023	164	70	29	397	0,0	1,6	3,1	123	112	98	127	104	par : SUPPORT P
Père : ZARAS		Propriétaire : GAECHANCE												
Mère : MIANE		Mise à prix : 2800 €												
GPM : ILLUMINATI														
GMM : HICANE		Meilleure lactation (305 j)	LAIT	TB	TP									
AGPM : EMBOIS		3 sur 4	8412	36,2	33,9									
Informations supplémentaires : A terme le 02 juillet de Support P sexé! GMTB86 avec 7MA. Près de 6 lactations de moyenne sur 8 générations.														
Lactations de la mère :					Date	Durée	LAIT	TB	TP					
Première :					14/10/2019	304 j	8208	40,2	36,9					
Meilleure :					3 17/02/2022	295 j	12623	45,7	35,6					
Dernière :					5 27/12/2023	384 j	13878	43,9	32,6					
En cours :														
Meilleur contrôle :														
Pointage de la mère :					DV	MU	MA	AP	NG					
					8	6	8	7	90					

URO 11	FR8844587090	ISU	CD	INEL	LAIT	TB	TP	CEL	MO	DV	MU	MA	AP	IA le : 01/12/2024
	Née le : 10/02/2023	131	71	33	795	0,2	-0,6	-1,4	119	114	111	107	111	par : TITEUF P
Père : HERRY		Propriétaire : GAECHANCE												
Mère : ROCHE		Mise à prix : 2600 €												
GPM : NOUNOURS														
GMM : MOLTIGE		Meilleure lactation (305 j)	LAIT	TB	TP									
AGPM : INDIGO		5 sur 5	9783	44,3	32,4									
Informations supplémentaires : GM, AGM et AAGM sont toutes pointée TB85. AAGM déjà à 11 354 kg en 305j														
Lactations de la mère :					Date	Durée	LAIT	TB	TP					
Première :					10/02/2023	280 j	7851	36,9	32,9					
Meilleure :					2 13/02/2024	336 j	12870	37,3	31,7					
Dernière :					2 13/02/2024	336 j	12870	37,3	31,7					
En cours :														
Meilleur contrôle :														
Pointage de la mère :					DV	MU	MA	AP	NG					
					5	6	5	7	80					

UKRAINE P 12	FR5244718864	ISU	CD	INEL	LAIT	TB	TP	CEL	MO	DV	MU	MA	AP	IA le : 09/12/2024
	Née le : 19/02/2023	144	69	40	-350	11,0	3,4	0,7	118	109	111	113	103	par : MUMBAI PP
Père : MONTAFON P		Propriétaire : GAECHANCE												
Mère : PARFAITE		Mise à prix : 2600 €												
GPM : MATUVU														
GMM : JOIE		Meilleure lactation (305 j)	LAIT	TB	TP									
AGPM : GALLIUS		2 sur 4	9733	42,0	35,1									
Informations supplémentaires : Génisse sans corne. GM pointée 8AP, AGM pointée 7767 TB86														
Lactations de la mère :					Date	Durée	LAIT	TB	TP					
Première :					03/02/2022	339 j	9515	43,5	34,4					
Meilleure :					3 16/03/2024	295 j	9399	44,4	34,0					
Dernière :					3 16/03/2024	295 j	9399	44,4	34,0					
En cours :														
Meilleur contrôle :														
Pointage de la mère :					DV	MU	MA	AP	NG					
					9	6	6	5	86					



N°10 - UMIA



N°11 - URO



N°12 - UKRAINE P

Les génisses

ULULU 13	FR5244718866	ISU	CD	INEL	LAIT	TB	TP	CEL	MO	DV	MU	MA	AP	IA le : 23/12/2024
	Née le : 22/02/2023	134	71	38	703	1,1	0,6	-0,6	106	110	98	103	103	par : MACH MIT P
Père : WEXFORD		Propriétaire : GAECSTHUBERT												
Mère : PUPUSSE		Mise à prix : 2300 €												
GPM : VESTEL														
GMM : LILIE		Meilleure lactation (305 j)	LAIT	TB	TP									
AGPM : PASSION		3 sur 3	7178	44,7	35,2									
<u>Informations supplémentaires :</u> AGM pointée TB87														
<u>Lactations de la mère :</u>					Date	Durée	LAIT	TB	TP					
Première :					10/03/2022	304 j	8729	45,1	33,8					
Meilleure :					3 18/01/2024	353 j	10619	45,7	34,9					
Dernière :					3 18/01/2024	353 j	10619	45,7	34,9					
En cours :					4 08/02/2025	75 j	3122	49,4	31,8					
					Meilleur contrôle :		45,0							
<u>Pointage de la mère :</u>					DV	MU	MA	AP	NG					
					7	5	6	4	80					

3146 2772 14	FR5245913146	ISU	CD	INEL	LAIT	TB	TP	CEL	MO	DV	MU	MA	AP	IA le : 22/12/2024
	Née le : 01/03/2023	137	71	25	668	0,3	-1,1	1	105	102	113	100	95	par : MIKKOS PP
Père : ELGAR		Propriétaire : GAECDESEVILLE												
Mère : 27722267		Mise à prix : 2400 €												
GPM : ODIN														
GMM : 22 671 271		Meilleure lactation (305 j)	LAIT	TB	TP									
AGPM : JAILLY		3 sur 4	7753	42,6	36,2									
<u>Informations supplémentaires :</u>														
<u>Lactations de la mère :</u>					Date	Durée	LAIT	TB	TP					
Première :					01/03/2023	294 j	7049	39,1	34,8					
Meilleure :					1 01/03/2023	294 j	7049	39,1	34,8					
Dernière :					1 01/03/2023	294 j	7049	39,1	34,8					
En cours :					2 23/02/2024	389 j	11764	40,5	37,4					
					Meilleur contrôle :		38,6							
<u>Pointage de la mère :</u>					DV	MU	MA	AP	NG					

ULOTTE 15	FR5244718975	ISU	CD	INEL	LAIT	TB	TP	CEL	MO	DV	MU	MA	AP	IA le : 11/01/2025
	Née le : 04/03/2023	131	63	23	315	0,4	0,9	0,1	109	109	105	106	97	par : MACH MIT P
Père : SEDUISANT		Propriétaire : GAECSTHUBERT												
Mère : JABOTTE		Mise à prix : 2100 €												
GPM : RAUL														
GMM : FAVORITE		Meilleure lactation (305 j)	LAIT	TB	TP									
AGPM : TOMBOIS		1 sur 2	8298	37,8	35,1									
<u>Informations supplémentaires :</u>														
<u>Lactations de la mère :</u>					Date	Durée	LAIT	TB	TP					
Première :					24/03/2021	290 j	7180	37,1	33,0					
Meilleure :					2 07/03/2022	307 j	8762	36,4	32,4					
Dernière :					3 07/03/2023	366 j	10029	38,8	33,0					
En cours :														
					Meilleur contrôle :									
<u>Pointage de la mère :</u>					DV	MU	MA	AP	NG					
					5	6	5	4	77					



N°13 - ULULU

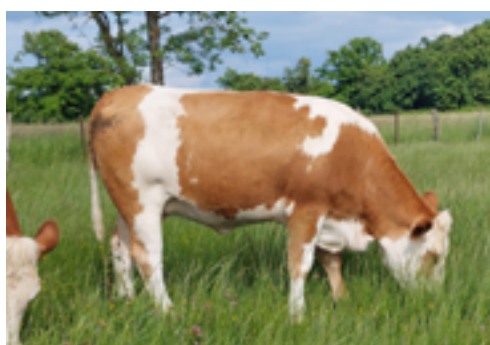

N°14 - 314 62772



N°15 - ULOTTE

Les génisses

ULKA P 16	FR5244718976	ISU	CD	INEL	LAIT	TB	TP	CEL	MO	DV	MU	MA	AP	IA le : 23/02/2025
	Née le : 07/03/2023	156	71	46	1187	0,8	-1,1	-0,2	115	101	94	124	107	par : WIPRO PP
Père : WAKA PP		Propriétaire : GAECSHUBERT												
Mère : OLIVETTE		Mise à prix : 2700 €												
GPM : IMPOSSIBLE														
GMM : MAITRISEE		Meilleure lactation (305 j)	LAIT	TB	TP									
AGPM : IVAN		4 sur 6	10078	35,1	32,7									
Informations supplémentaires :														
Génisse sans corne. GM pointée 7777 TB87. AGM pointée 7MA, a fait 7 lactations														
Lactations de la mère :														
		Date	Durée	LAIT	TB	TP								
Première :		25/09/2018	329 j	7510	37,8	34,1								
Meilleure :	6	25/03/2024	347 j	10959	34,8	31,5								
Dernière :	6	25/03/2024	347 j	10959	34,8	31,5								
En cours :														
Meilleur contrôle :														
Pointage de la mère :														
		DV	MU	MA	AP	NG								
		7	7	8	6	89								

ULEMA 17	FR5246154245	ISU	CD	INEL	LAIT	TB	TP	CEL	MO	DV	MU	MA	AP	IA le : 16/02/2025
	Née le : 10/03/2023	121	AS	21	795	-2,8	-1,3	0,3	98	98	106	97	93	par : MONTASIO
Père : ELGAR		Propriétaire : GAEDESAMARONS												
Mère : RADIEUSE		Mise à prix : 2000 €												
GPM : NOUNOURS														
GMM : LIBERTE		Meilleure lactation (305 j)	LAIT	TB	TP									
AGPM : VIADUC		1 sur 2	9284	38,5	33									
Informations supplémentaires :														
GM TB85														
Lactations de la mère :														
		Date	Durée	LAIT	TB	TP								
Première :		10/03/2023	316 j	6718	34,3	34,5								
Meilleure :	2	21/04/2024	289 j	6480	35,0	35,5								
Dernière :	2	21/04/2024	289 j	6480	35,0	35,5								
En cours :	3	29/04/2025	j											
Meilleur contrôle :														
Pointage de la mère :														
		DV	MU	MA	AP	NG								
		5	6	4	3	74								

UPILA 18	FR8844587100	ISU	CD	INEL	LAIT	TB	TP	CEL	MO	DV	MU	MA	AP	IA le : 09/10/2024
	Née le : 18/03/2023	122	72	21	502	0,0	0,0	-0,3	115	104	115	108	104	par : TITEUF P
Père : JAILLY		Propriétaire : GAECHANCE												
Mère : PILA		Mise à prix : 2800 €												
GPM : MIDLANDE														
GMM : ILAQUE		Meilleure lactation (305 j)	LAIT	TB	TP									
AGPM : VITALY		4 sur 5	7513	48,8	36,8									
Informations supplémentaires :														
A terme le 09 juillet de Titeuf P sexé ! GM pointée 6776 TB86														
Lactations de la mère :														
		Date	Durée	LAIT	TB	TP								
Première :		23/02/2022	331 j	8932	42,7	34,5								
Meilleure :	2	18/03/2023	370 j	12341	45,0	35,0								
Dernière :	3	08/05/2024	324 j	11450	44,8	33,5								
En cours :	3	08/05/2024	324 j	11450	44,8	33,5								
Meilleur contrôle :														
Pointage de la mère :														
		DV	MU	MA	AP	NG								
		7	6	8	7	89								



N°16 - ULKA P



N°17 - ULEMA



N°18 - UPILA

Les génisses

3153 2211 19	FR5245913153	ISU	CD	INEL	LAIT	TB	TP	CEL	MO	DV	MU	MA	AP	IA le : 15/01/2025 par : MIKKOS PP																																																																																
Née le : 20/03/2023		132	69	21	614	-0,3	-1,0	2,8	108	98	115	106	93																																																																																	
Père : POSEIDON P		Propriétaire : GAECDESEVILLE																																																																																												
Mère : 22111347		Mise à prix : 2400 €																																																																																												
GPM : HADDOCK																																																																																														
GMM : 1347		Meilleure lactation (305 j)		LAIT	TB	TP																																																																																								
AGPM : RAYMAN		4 sur 6	8145	40,1	36,2																																																																																									
Informations supplémentaires :																																																																																														
<table border="0"> <tr> <td colspan="5">Lactations de la mère :</td> <td>Date</td> <td>Durée</td> <td>LAIT</td> <td>TB</td> <td>TP</td> </tr> <tr> <td>Première :</td> <td></td> <td>04/10/2019</td> <td>387 j</td> <td>8701</td> <td>45,4</td> <td>37,9</td> <td colspan="3"></td> </tr> <tr> <td>Meilleure :</td> <td>4</td> <td>20/03/2023</td> <td>393 j</td> <td>10702</td> <td>42,3</td> <td>38,8</td> <td colspan="3"></td> </tr> <tr> <td>Dernière :</td> <td>4</td> <td>20/03/2023</td> <td>393 j</td> <td>10702</td> <td>42,3</td> <td>38,8</td> <td colspan="3"></td> </tr> <tr> <td>En cours :</td> <td>5</td> <td>21/06/2024</td> <td>270 j</td> <td>8913</td> <td>39,9</td> <td>35,7</td> <td colspan="3"></td> </tr> <tr> <td colspan="4">Meilleur contrôle :</td> <td>41,9</td> <td colspan="5"></td> </tr> <tr> <td colspan="5">Pointage de la mère :</td> <td>DV</td> <td>MU</td> <td>MA</td> <td>AP</td> <td>NG</td> </tr> <tr> <td colspan="5"></td> <td>8</td> <td>6</td> <td>6</td> <td>4</td> <td>83</td> </tr> </table>															Lactations de la mère :					Date	Durée	LAIT	TB	TP	Première :		04/10/2019	387 j	8701	45,4	37,9				Meilleure :	4	20/03/2023	393 j	10702	42,3	38,8				Dernière :	4	20/03/2023	393 j	10702	42,3	38,8				En cours :	5	21/06/2024	270 j	8913	39,9	35,7				Meilleur contrôle :				41,9						Pointage de la mère :					DV	MU	MA	AP	NG						8	6	6	4	83
Lactations de la mère :					Date	Durée	LAIT	TB	TP																																																																																					
Première :		04/10/2019	387 j	8701	45,4	37,9																																																																																								
Meilleure :	4	20/03/2023	393 j	10702	42,3	38,8																																																																																								
Dernière :	4	20/03/2023	393 j	10702	42,3	38,8																																																																																								
En cours :	5	21/06/2024	270 j	8913	39,9	35,7																																																																																								
Meilleur contrôle :				41,9																																																																																										
Pointage de la mère :					DV	MU	MA	AP	NG																																																																																					
					8	6	6	4	83																																																																																					

3155 2588 20	FR5245913155	ISU	CD	INEL	LAIT	TB	TP	CEL	MO	DV	MU	MA	AP	IA le : 20/01/2025 par : HARDCOR PP																																																																																
Née le : 24/03/2023		136	71	51	1267	-0,3	-0,3	0,2	104	97	93	109	111																																																																																	
Père : DREAM		Propriétaire : GAECDESEVILLE																																																																																												
Mère : 25881526		Mise à prix : 2200 €																																																																																												
GPM : WELFENPRIN																																																																																														
GMM : 1526		Meilleure lactation (305 j)		LAIT	TB	TP																																																																																								
AGPM : WILLE		6 sur 7	8591	36,0	34,4																																																																																									
Informations supplémentaires :																																																																																														
<table border="0"> <tr> <td colspan="5">Lactations de la mère :</td> <td>Date</td> <td>Durée</td> <td>LAIT</td> <td>TB</td> <td>TP</td> </tr> <tr> <td>Première :</td> <td></td> <td>09/03/2022</td> <td>300 j</td> <td>7647</td> <td>38,4</td> <td>37,0</td> <td colspan="3"></td> </tr> <tr> <td>Meilleure :</td> <td>3</td> <td>14/03/2024</td> <td>342 j</td> <td>8200</td> <td>43,8</td> <td>33,6</td> <td colspan="3"></td> </tr> <tr> <td>Dernière :</td> <td>3</td> <td>14/03/2024</td> <td>342 j</td> <td>8200</td> <td>43,8</td> <td>33,6</td> <td colspan="3"></td> </tr> <tr> <td>En cours :</td> <td></td> <td></td> <td></td> <td></td> <td></td> <td></td> <td colspan="3"></td> </tr> <tr> <td colspan="4">Meilleur contrôle :</td> <td></td> <td colspan="5"></td> </tr> <tr> <td colspan="5">Pointage de la mère :</td> <td>DV</td> <td>MU</td> <td>MA</td> <td>AP</td> <td>NG</td> </tr> <tr> <td colspan="5"></td> <td>5</td> <td>7</td> <td>6</td> <td>5</td> <td>81</td> </tr> </table>															Lactations de la mère :					Date	Durée	LAIT	TB	TP	Première :		09/03/2022	300 j	7647	38,4	37,0				Meilleure :	3	14/03/2024	342 j	8200	43,8	33,6				Dernière :	3	14/03/2024	342 j	8200	43,8	33,6				En cours :										Meilleur contrôle :										Pointage de la mère :					DV	MU	MA	AP	NG						5	7	6	5	81
Lactations de la mère :					Date	Durée	LAIT	TB	TP																																																																																					
Première :		09/03/2022	300 j	7647	38,4	37,0																																																																																								
Meilleure :	3	14/03/2024	342 j	8200	43,8	33,6																																																																																								
Dernière :	3	14/03/2024	342 j	8200	43,8	33,6																																																																																								
En cours :																																																																																														
Meilleur contrôle :																																																																																														
Pointage de la mère :					DV	MU	MA	AP	NG																																																																																					
					5	7	6	5	81																																																																																					

3157 2318 21	FR5245913157	ISU	CD	INEL	LAIT	TB	TP	CEL	MO	DV	MU	MA	AP	IA le : 20/01/2025 par : WIPRO PP																																																																																
Née le : 29/03/2023		134	72	37	662	0,6	0,5	0,7	97	102	100	94	98																																																																																	
Père : HERRY		Propriétaire : GAECDESEVILLE																																																																																												
Mère : 23181469		Mise à prix : 2300 €																																																																																												
GPM : HADDOCK																																																																																														
GMM : 1469		Meilleure lactation (305 j)		LAIT	TB	TP																																																																																								
AGPM : SENIOR		6 sur 10	8710	39,9	37,5																																																																																									
Informations supplémentaires :																																																																																														
<table border="0"> <tr> <td colspan="5">Lactations de la mère :</td> <td>Date</td> <td>Durée</td> <td>LAIT</td> <td>TB</td> <td>TP</td> </tr> <tr> <td>Première :</td> <td></td> <td>06/05/2020</td> <td>272 j</td> <td>5211</td> <td>41,0</td> <td>37,1</td> <td colspan="3"></td> </tr> <tr> <td>Meilleure :</td> <td>4</td> <td>29/03/2023</td> <td>384 j</td> <td>11161</td> <td>45,0</td> <td>36,5</td> <td colspan="3"></td> </tr> <tr> <td>Dernière :</td> <td>4</td> <td>29/03/2023</td> <td>384 j</td> <td>11161</td> <td>45,0</td> <td>36,5</td> <td colspan="3"></td> </tr> <tr> <td>En cours :</td> <td>5</td> <td>09/06/2024</td> <td>282 j</td> <td>10343</td> <td>43,4</td> <td>33,5</td> <td colspan="3"></td> </tr> <tr> <td colspan="4">Meilleur contrôle :</td> <td>46,2</td> <td colspan="5"></td> </tr> <tr> <td colspan="5">Pointage de la mère :</td> <td>DV</td> <td>MU</td> <td>MA</td> <td>AP</td> <td>NG</td> </tr> <tr> <td colspan="5"></td> <td>7</td> <td>6</td> <td>6</td> <td>3</td> <td>81</td> </tr> </table>															Lactations de la mère :					Date	Durée	LAIT	TB	TP	Première :		06/05/2020	272 j	5211	41,0	37,1				Meilleure :	4	29/03/2023	384 j	11161	45,0	36,5				Dernière :	4	29/03/2023	384 j	11161	45,0	36,5				En cours :	5	09/06/2024	282 j	10343	43,4	33,5				Meilleur contrôle :				46,2						Pointage de la mère :					DV	MU	MA	AP	NG						7	6	6	3	81
Lactations de la mère :					Date	Durée	LAIT	TB	TP																																																																																					
Première :		06/05/2020	272 j	5211	41,0	37,1																																																																																								
Meilleure :	4	29/03/2023	384 j	11161	45,0	36,5																																																																																								
Dernière :	4	29/03/2023	384 j	11161	45,0	36,5																																																																																								
En cours :	5	09/06/2024	282 j	10343	43,4	33,5																																																																																								
Meilleur contrôle :				46,2																																																																																										
Pointage de la mère :					DV	MU	MA	AP	NG																																																																																					
					7	6	6	3	81																																																																																					



N°19 - 3153 2211



N°20 - 3155 2588



N°21 - 3157 2318

Les génisses

UPERLE 22	FR8844587104	ISU	CD	INEL	LAIT	TB	TP	CEL	MO	DV	MU	MA	AP	IA le : 10/03/2025
	Née le : 12/04/2023	174	69	57	1423	-4,4	0,4	2,7	118	107	117	112	97	par : ULTRACHIC
Père : WUSTENSOHN		Propriétaire : GAECHANCE												
Mère : PERLE		Mise à prix : 2500 €												
GPM : REMMEL														
GMM : LEVITE		Meilleure lactation (305 j)		LAIT	TB	TP								
AGPM : MASSEUR		4 sur 4		12504	42,1	32,8								
Informations supplémentaires :														
AGM : ML 305j à 10 814kg, pointée 7MA														
Lactations de la mère :					Date	Durée	LAIT	TB	TP					
Première :					24/04/2022	271 j	6887	41,7	34,5					
Meilleure :					2 12/04/2023	219 j	8107	38,3	33,5					
Dernière :					2 12/04/2023	219 j	8107	38,3	33,5					
En cours :														
Meilleur contrôle :														
Pointage de la mère :					DV	MU	MA	AP	NG					
					8	7	5	6	85					

URIAGE 23	FR5237024573	ISU	CD	INEL	LAIT	TB	TP	CEL	MO	DV	MU	MA	AP	IA le : 27/12/2024
	Née le : 13/04/2023	147	69	56	1300	-3,6	0,2	0,7	108	99	104	105	111	par : MACH MIT P
Père : HERRY		Propriétaire : GAECLA FERME DU VAL												
Mère : ROMA		Mise à prix : 2500 €												
GPM : ORACLE														
GMM : NAIROBI		Meilleure lactation (305 j)		LAIT	TB	TP								
AGPM : WENDELIN		4 sur 5		9914	34,6	34,3								
Informations supplémentaires :														
Mère : couverture du catalogue taureau 2024-2025														
Lactations de la mère :					Date	Durée	LAIT	TB	TP					
Première :					13/04/2023	489 j	12276	40,6	35,0					
Meilleure :					1 13/04/2023	489 j	12276	40,6	35,0					
Dernière :					1 13/04/2023	489 j	12276	40,6	35,0					
En cours :					2 22/10/2024	183 j	6115	37,7	32,7					
Meilleur contrôle :														
Pointage de la mère :					DV	MU	MA	AP	NG					
					5	6	7	7	84					



N° 22 - UPERLE



N°23- URIAGE

Les génisses

ULTIME 24	FR5246154249	ISU	CD	INEL	LAIT	TB	TP	CEL	MO	DV	MU	MA	AP	IA le : 27/04/2025
	Née le : 21/04/2023	AS	7	65	1,7	0,5	0,7							par : MENZEL PP
Père : SAM PP		Propriétaire : GAECDESAMARONS												
Mère : POUPEE		Mise à prix : 1700 €												
GPM : MANRIQUE P														
GMM : JASMINE		Meilleure lactation (305 j)	LAIT	TB	TP									
AGPM : VIADUC		3 sur 4	7597	46,0	35,4									
<u>Informations supplémentaires :</u>														
Lactations de la mère :														
		Date	Durée	LAIT	TB	TP								
Première :		21/04/2023	181 j	2706	48,4	36,6								
Meilleure :	1	21/04/2023	181 j	2706	48,4	36,6								
Dernière :	1	21/04/2023	181 j	2706	48,4	36,6								
En cours :														
Meilleur contrôle :														
Pointage de la mère :														
		DV	MU	MA	AP	NG								

3163 2641 25	FR5245913163	ISU	CD	INEL	LAIT	TB	TP	CEL	MO	DV	MU	MA	AP	IA le : 09/01/2025
	Née le : 26/04/2023	142	70	40	1083	-0,9	-0,5	0,8	111	96	102	111	119	par : WLAN PP
Père : PEPERE		Propriétaire : GAECDESEVILLE												
Mère : 26412262		Mise à prix : 2400 €												
GPM : HAKON														
GMM : 22 621 710		Meilleure lactation (305 j)	LAIT	TB	TP									
AGPM : MORITZBURG		5 sur 5	9133	38,3	34,1									
<u>Informations supplémentaires :</u>														
AGM pointée 7677 TB87														
Lactations de la mère :														
		Date	Durée	LAIT	TB	TP								
Première :		28/04/2022	307 j	6588	43	35,3								
Meilleure :	3	09/04/2024	316 j	9981	42,4	34,1								
Dernière :	3	09/04/2024	316 j	9981	42,4	34,1								
En cours :	4	06/04/2025												
Meilleur contrôle :														
Pointage de la mère :														
		DV	MU	MA	AP	NG								
		5	6	7	6	83								

USANTE 26	FR5244718982	ISU	CD	INEL	LAIT	TB	TP	CEL	MO	DV	MU	MA	AP	IA le : 04/02/2025
	Née le : 02/05/2023	159	65	46	1281	0,8	-1,3	2,2	118	105	107	116	109	par : ULTRACHIC
Père : SEDUISANT		Propriétaire : GAECSTHUBERT												
Mère : NERVEUSE		Mise à prix : 2600 €												
GPM : ILLUMINATI														
GMM : GENEUSE		Meilleure lactation (305 j)	LAIT	TB	TP									
AGPM : ENORME		4 sur 6	8289	46,6	35,5									
<u>Informations supplémentaires :</u>														
6 générations à 5 lactations et +														
Lactations de la mère :														
		Date	Durée	LAIT	TB	TP								
Première :		27/02/2020	287 j	7377	40,1	33,1								
Meilleure :	3	06/02/2022	381 j	11085	38,1	33,0								
Dernière :	5	11/04/2024	280 j	9334	42,1	31,3								
En cours :	6	24/03/2025	31 j	1110	35,9	25,8								
Meilleur contrôle :														
Pointage de la mère :														
		DV	MU	MA	AP	NG								
		7	7	7	8	89								



N°24 - ULTIME



N°25 - 3165 2641



N°26 - USANTE

Les génisses

3164 1869 27	FR5245913164	ISU	CD	INEL	LAIT	TB	TP	CEL	MO	DV	MU	MA	AP	IA le : 23/01/2025
	Née le : 02/05/2023	141	66	33	870	-0,1	-0,1	1,9	102	98	108	99	101	par : MODENA P
Père : PETER PAN		Propriétaire : GAECLSEVILLE												
Mère : 1869		Mise à prix : 2500 €												
GPM : VORUM														
GMM : 1462		Meilleure lactation (305 j)	LAIT	TB	TP									
AGPM : SENIOR		5 sur 6	9000	41,6	33,9									
<u>Informations supplémentaires :</u>														
GM pointée 7MA														
Lactations de la mère :														
	Date	Durée	LAIT	TB	TP									
Première :	23/01/2017	302 j	5772	41	35,5									
Meilleure :	5 16/03/2021	394 j	10091	39,9	37,2									
Dernière :	7 02/05/2023	105 j	3273	38,1	33,5									
En cours :														
Meilleur contrôle :														
Pointage de la mère :														
	DV	MU	MA	AP	NG									
	4	4	6	6	76									

USHUAIA 28	FR5237024589	ISU	CD	INEL	LAIT	TB	TP	CEL	MO	DV	MU	MA	AP	IA le : 18/01/2025
	Née le : 08/05/2023	115	72	12	322	-4,1	0,1	-0,5	110	101	100	109	115	par : ULTRACHIC
Père : WIKIPE		Propriétaire : GAECLA FERME DU VAL												
Mère : NOUMEA		Mise à prix : 2200 €												
GPM : ROTBERG														
GMM : INQIETANTE		Meilleure lactation (305 j)	LAIT	TB	TP									
AGPM : BASTA		2 sur 2	9803	37,1	34,6									
<u>Informations supplémentaires :</u>														
GM TB85														
Lactations de la mère :														
	Date	Durée	LAIT	TB	TP									
Première :	31/03/2020	281 j	7364	38,2	34,6									
Meilleure :	3 25/02/2022	365 j	10694	38,1	34,2									
Dernière :	5 18/04/2024	142 j	4370	37,2	29,1									
En cours :														
Meilleur contrôle :														
Pointage de la mère :														
	DV	MU	MA	AP	NG									

UZOZ 29	FR5237024590	ISU	CD	INEL	LAIT	TB	TP	CEL	MO	DV	MU	MA	AP	IA le : 28/12/2024
	Née le : 08/05/2023	120	72	15	319	-2,3	0,3	0,2	108	101	102	111	101	par : SUPPORT P
Père : WIKIPE		Propriétaire : GAECLA FERME DU VAL												
Mère : NOUMEA		Mise à prix : 2100 €												
GPM : ROTBERG														
GMM : INQIETANTE		Meilleure lactation (305 j)	LAIT	TB	TP									
AGPM : BASTA		2 sur 2	9803	37,1	34,6									
<u>Informations supplémentaires :</u>														
GM TB85														
Lactations de la mère :														
	Date	Durée	LAIT	TB	TP									
Première :	31/03/2020	281 j	7364	38,2	34,6									
Meilleure :	3 25/02/2022	365 j	10694	38,1	34,2									
Dernière :	5 18/04/2024	142 j	4370	37,2	29,1									
En cours :														
Meilleur contrôle :														
Pointage de la mère :														
	DV	MU	MA	AP	NG									



N°27 - 3164 1869



N°28 - USHUAIA



N°29 - UZOZ

Les génisses

ULTIME 30	FR5237024587	ISU	CD	INEL	LAIT	TB	TP	CEL	MO	DV	MU	MA	AP	IA le : 04/12/2024	
	Née le : 09/05/2023	150	64	32	918	-0,6	-1,0	2,6	111	94	104	117	105	par : ULTRACHIC	
Père : WULAN		Propriétaire : GAECLA FERME DUVAL													
Mère : PIZZA		Mise à prix : 2500 €													
GPM : WISCONA															
GMM : ILLEGALE		Meilleure lactation (305 j)	LAIT	TB	TP										
AGPM : WALOT		5 sur 5	8976	36,8	30,9										
Informations supplémentaires :															
7,8 de note mamelle moyenne sur 6 générations : Mère pointée 6786 TB88, GM pointée 5686 TB85, AGM pointée 6687 TB87, AAGM pointée 7MA, AAAGM pointée 8MA AAAAGM pointée 8MA															
Lactations de la mère :					Date	Durée	LAIT	TB	TP						
Première :					14/05/2022	299 j	5741	41,6	35,6						
Meilleure :					1 14/05/2022	299 j	5741	41,6	35,6						
Dernière :					2 09/05/2023	155 j	3039	39,5	34,1						
En cours :															
Meilleur contrôle :															
Pointage de la mère :					DV	MU	MA	AP	NG						
					6	7	8	6	88						

ULYSSE 31	FR5237024592	ISU	CD	INEL	LAIT	TB	TP	CEL	MO	DV	MU	MA	AP	IA le : 11/12/2024	
	Née le : 10/05/2023	135	69	46	703	1,0	1,0	-1,8	101	102	90	95	126	par : MAGICBOYPP	
Père : HERRY		Propriétaire : GAECLA FERME DUVAL													
Mère : RUSTIQUE		Mise à prix : 2100 €													
GPM : HINDU															
GMM : NAFNAF		Meilleure lactation (305 j)	LAIT	TB	TP										
AGPM : BASTA		2 sur 2	7915	38,3	31,2										
Informations supplémentaires :															
AGM a produit durant 10 lactations, AAGM pendant 8 lactations															
Lactations de la mère :					Date	Durée	LAIT	TB	TP						
Première :					10/05/2023	302 j	7408	41,1	33,4						
Meilleure :					1 10/05/2023	302 j	7408	41,1	33,4						
Dernière :					1 10/05/2023	302 j	7408	41,1	33,4						
En cours :					2 09/05/2024	349 j	9606	38,8	33,5						
Meilleur contrôle :															
Pointage de la mère :					DV	MU	MA	AP	NG						
					7	5	5	7	81						

URIMOLE 32	FR8844587118	ISU	CD	INEL	LAIT	TB	TP	CEL	MO	DV	MU	MA	AP	IA le : 30/01/2025	
	Née le : 10/05/2023	147	71	45	1022	-0,4	-0,1	-0,5	112	104	113	109	95	par : MAXBESSER	
Père : ELGAR		Propriétaire : GAECHANCE													
Mère : RIMOLE		Mise à prix : 2600 €													
GPM : REMMEL															
GMM : MIMOLE		Meilleure lactation (305 j)	LAIT	TB	TP										
AGPM : WISMUT		3 sur 5	8401	44,6	36,3										
Informations supplémentaires :															
GM pointée 7MA et 7AP. AGM : ML 305j à 10 285kg															
Lactations de la mère :					Date	Durée	LAIT	TB	TP						
Première :					10/05/2023	317 j	7865	42,8	35,6						
Meilleure :					2 06/06/2024	295 j	10757	39,7	34,1						
Dernière :					2 06/06/2024	295 j	10757	39,7	34,1						
En cours :					2 06/06/2024	295 j	10757	39,7	34,1						
Meilleur contrôle :															
Pointage de la mère :					DV	MU	MA	AP	NG						
					6	7	6	5	83						



N°30 - ULTIME



N°31 - ULYSSE



N°32 - URIMOLE

Les génisses

UNETTE 33	FR8844587119	ISU	CD	INEL	LAIT	TB	TP	CEL	MO	DV	MU	MA	AP	IA le : 23/02/2025
	Née le : 11/05/2023	135	69	22	344	-0,7	0,3	0,4	118	116	96	116	110	par : ULTRACHIC
Père : ENJOY		Propriétaire : GAECHANCE												
Mère : NETTE		Mise à prix : 2600 €												
GPM : LIVRE														
GMM : ETOLE		Meilleure lactation (305 j)	LAIT	TB	TP									
AGPM : TOMBOIS		4 sur 6	11157	37,9	31,1									
<u>Informations supplémentaires :</u>														
3 générations à plus de 10 000 : ML305j AGM à 12 386kg. 4 générations à 6 lactations et +														
<u>Lactations de la mère :</u>														
		Date	Durée	LAIT	TB	TP								
Première :		03/06/2020	305 j	8327	43,4	33,3								
Meilleure :	4	11/05/2023	377 j	13966	44,4	33,3								
Dernière :	4	11/05/2023	377 j	13966	44,4	33,3								
En cours :	5	31/07/2024	273 j	9611	38,6	30,8								
Meilleur contrôle :				38,4										
<u>Pointage de la mère :</u>														
		DV	MU	MA	AP	NG								
		7	6	7	7	87								

ULRICA 34	FR5237024596	ISU	CD	INEL	LAIT	TB	TP	CEL	MO	DV	MU	MA	AP	IA le : 21/12/2024
	Née le : 13/05/2023	143	71	50	1119	0,9	-0,7	-0,1	116	108	102	116	106	par : SENATEUR P
Père : ENJOY		Propriétaire : GAECLA FERME DUVAL												
Mère : RIVALLE		Mise à prix : 2300 €												
GPM : ORKA														
GMM : MONNETE		Meilleure lactation (305 j)	LAIT	TB	TP									
AGPM : HADDOCK		4 sur 6	8641	40,8	35,0									
<u>Informations supplémentaires :</u>														
GM pointée 7MA														
<u>Lactations de la mère :</u>														
		Date	Durée	LAIT	TB	TP								
Première :		13/05/2023	299 j	7596	40,5	31,4								
Meilleure :	1	13/05/2023	299 j	7596	40,5	31,4								
Dernière :	1	13/05/2023	299 j	7596	40,5	31,4								
En cours :	2	21/04/2024	367 j	10009	40,8	31,0								
Meilleur contrôle :				34,4										
<u>Pointage de la mère :</u>														
		DV	MU	MA	AP	NG								
		7	8	5	4	83								

3172 2357 35	FR5245913172	ISU	CD	INEL	LAIT	TB	TP	CEL	MO	DV	MU	MA	AP	IA le : 09/02/2025
	Née le : 26/05/2023	132	70	33	124	0,9	3,0	-0,2	106	101	102	100	115	par : MACH MIT P
Père : VELSETIG P		Propriétaire : GAEDESEVILLE												
Mère : 23571826		Mise à prix : 2300 €												
GPM : VOCCO														
GMM : 1826		Meilleure lactation (305 j)	LAIT	TB	TP									
AGPM : ERZENDEL		5 sur 6	9246	36,1	37,0									
<u>Informations supplémentaires :</u>														
<u>Lactations de la mère :</u>														
		Date	Durée	LAIT	TB	TP								
Première :		16/05/2020	313 j	7181	37,6	36,9								
Meilleure :	4	26/05/2023	326 j	10677	37,3	38,0								
Dernière :	4	26/05/2023	326 j	10677	37,3	38,0								
En cours :	5	15/06/2024	276 j	8548	37,8	36,2								
Meilleur contrôle :				41,7										
<u>Pointage de la mère :</u>														
		DV	MU	MA	AP	NG								
		5	7	5	7	81								



N°33 - UNETTE



N° 34 - ULRICA



N°35 - 3172 2357

Les génisses

3174 2798 36	FR5245913174	ISU	CD	INEL	LAIT	TB	TP	CEL	MO	DV	MU	MA	AP	IA le : 05/03/2025
	Née le : 31/05/2023	138	69	35	1029	-1,3	-1,1	1,5	107	102	101	108	101	par : ULTRACHIC
Père : HORTHY		Propriétaire : GAECDESEVILLE												
Mère : 27982198		Mise à prix : 2300 €												
GPM : NOUNOURS														
GMM : 21 981 495		Meilleure lactation (305 j)		LAIT	TB	TP								
AGPM : HADDOCK		1 sur 2	7123	42,6	35,8									
<u>Informations supplémentaires :</u>														
8 lactations de moyenne sur 7 générations avant la GM														
<u>Lactations de la mère :</u>														
	Date	Durée	LAIT	TB	TP									
Première :	31/05/2023	265 j	5051	37,3	37,0									
Meilleure :	2 16/05/2024	279 j	9206	38,1	33,1									
Dernière :	2 16/05/2024	279 j	9206	38,1	33,1									
En cours :	2 16/05/2024	279 j	9206	38,1	33,1									
Meilleur contrôle :														
<u>Pointage de la mère :</u>														
	DV	MU	MA	AP	NG									
	6	6	7	7	85									

UNITAIRE 37	FR5246154259	ISU	CD	INEL	LAIT	TB	TP	CEL	MO	DV	MU	MA	AP	IA le :
	Née le : 01/06/2023	134	AS	27	435	0,3	0,8	1	107	102	99	111	100	par :
Père : SAM PP		Propriétaire : GAECDESAMARONS												
Mère : REINE		Mise à prix : 1700 €												
GPM : W1 WATANJA														
GMM : MAEVA		Meilleure lactation (305 j)		LAIT	TB	TP								
AGPM : IMPRESSION		2 sur 4	9675	43,8	35,6									
<u>Informations supplémentaires :</u>														
<u>Lactations de la mère :</u>														
	Date	Durée	LAIT	TB	TP									
Première :	01/06/2023	61 j	1446	56,7	27,8									
Meilleure :	1 01/06/2023	61 j	1446	56,7	27,8									
Dernière :	1 01/06/2023	61 j	1446	56,7	27,8									
En cours :		j												
Meilleur contrôle :														
<u>Pointage de la mère :</u>														
	DV	MU	MA	AP	NG									

UREE P 38	FR5244718985	ISU	CD	INEL	LAIT	TB	TP	CEL	MO	DV	MU	MA	AP	IA le : 09/02/2025
	Née le : 09/06/2023	125	60	1	-281	-1,8	2,3	2,6	112	101	108	112	101	par : TYROL
Père : SAM PP		Propriétaire : GAECSTHUBERT												
Mère : SATINEE		Mise à prix : 2100 €												
GPM : POPEYE														
GMM : OBSTINEE		Meilleure lactation (305 j)		LAIT	TB	TP								
AGPM : VERTIGO		4 sur 4	10748	40,4	35,1									
<u>Informations supplémentaires :</u>														
Génisse sans corne. GM pointée 7MA. AGM : ML 305j à 10 506kg														
<u>Lactations de la mère :</u>														
	Date	Durée	LAIT	TB	TP									
Première :	09/06/2023	303 j	8124	42,5	35,9									
Meilleure :	2 28/05/2024	283 j	8633	38,6	33,9									
Dernière :	2 28/05/2024	283 j	8633	38,6	33,9									
En cours :	3 01/05/2025													
Meilleur contrôle :														
<u>Pointage de la mère :</u>														
	DV	MU	MA	AP	NG									
	7	7	3	6	79									



N°36 - 3174 2798



N°37 - UNITAIRE



N°38 - UREE P

Les génisses

ULME 39	FR8844587132	ISU	CD	INEL	LAIT	TB	TP	CEL	MO	DV	MU	MA	AP	IA le : 03/02/2025		
	Née le : 22/06/2023	173	69	67	1529	-0,8	-0,5	1,5	118	105	98	120	113	par : MONTASIO		
Père : M3 P		Propriétaire : GAECHANCE														
Mère : PLUME		Mise à prix : 2600 €														
GPM : HERZBLUT																
GMM : MUME		Meilleure lactation (305 j)	LAIT	TB	TP											
AGPM : HADDOCK		3 sur 3	9683	39,0	32,0											
<u>Informations supplémentaires :</u>																
<u>Lactations de la mère :</u>					Date	Durée	LAIT	TB	TP							
Première :					13/06/2022	344 j	9757	42,5	33,3							
Meilleure :					2 22/06/2023	335 j	10726	41,6	33,2							
Dernière :					2 22/06/2023	335 j	10726	41,6	33,2							
En cours :					3 03/08/2024	270 j	8755	42,8	31,5							
Meilleur contrôle :										38,0						
<u>Pointage de la mère :</u>					DV	MU	MA	AP	NG							
					6	7	4	5	79							

URFEE 40	FR5246154276	ISU	CD	INEL	LAIT	TB	TP	CEL	MO	DV	MU	MA	AP	IA le :		
	Née le : 28/07/2023	128	AS	30	700	2,2	-0,3	0,4	105	106	107	101	95	par :		
Père : ELGAR		Propriétaire : GAECDESAMARONS														
Mère : REUSSITE		Mise à prix : 1500 €														
GPM : REMMEL																
GMM : LUISANTE		Meilleure lactation (305 j)	LAIT	TB	TP											
AGPM : WILLE		3 sur 3	6906	49,8	37,9											
<u>Informations supplémentaires :</u>																
<u>Lactations de la mère :</u>					Date	Durée	LAIT	TB	TP							
Première :					28/07/2023	328 j	7595	45,9	37,1							
Meilleure :					1 28/07/2023	328 j	7595	45,9	37,1							
Dernière :					1 28/07/2023	328 j	7595	45,9	37,1							
En cours :					2 28/09/2024	208 j	6838	43,8	36,2							
Meilleur contrôle :										38,0						
<u>Pointage de la mère :</u>					DV	MU	MA	AP	NG							
					6	5	5	4	77							

URGENCE 41	FR5246154277	ISU	CD	INEL	LAIT	TB	TP	CEL	MO	DV	MU	MA	AP	IA le :		
	Née le : 30/07/2023	124	AS	29	415	0,7	0,8	0	103	107	100	97	105	par :		
Père : HERRY		Propriétaire : GAECDESAMARONS														
Mère : RIVIERE		Mise à prix : 1500 €														
GPM : WOOKIE P																
GMM : NECTARINE		Meilleure lactation (305 j)	LAIT	TB	TP											
AGPM : JAFFAR		1 sur 2	7452	37,6	35,8											
<u>Informations supplémentaires :</u>																
<u>Lactations de la mère :</u>					Date	Durée	LAIT	TB	TP							
Première :					30/07/2023	295 j	6251	43,4	36,7							
Meilleure :					1 30/07/2023	295 j	6251	43,4	36,7							
Dernière :					1 30/07/2023	295 j	6251	43,4	36,7							
En cours :					2 09/08/2024	258 j	7425	41,2	35							
Meilleur contrôle :										35,9						
<u>Pointage de la mère :</u>					DV	MU	MA	AP	NG							
					5	6	6	4	79							



N°39 - ULME



N°40 - URFEE



N°41 - URGENCE

Les génisses

URSULINE 42	FR5246154282	ISU	CD	INEL	LAIT	TB	TP	CEL	MO	DV	MU	MA	AP	IA le :	
	Née le : 09/09/2023	138	AS	31	405	3,7	0,7	1,2	107	99	95	113	103	par :	
Père : HOKUSPOKUS		Propriétaire : GAECDESAMARONS													
Mère : RUSEE		Mise à prix : 1500 €													
GPM : MIDLANDE															
GMM : MACARENA		Meilleure lactation (305 j)	LAIT	TB	TP										
AGPM : HADDOCK		3 sur 4	4715	46,8	34,8										
Informations supplémentaires :															
Lactations de la mère :					Date	Durée	LAIT	TB	TP						
Première :					11/09/2022	324 j	5330	50,6	35,4						
Meilleure :					2 09/09/2023	285 j	6457	51,5	36,4						
Dernière :					2 09/09/2023	285 j	6457	51,5	36,4						
En cours :					3 22/08/2024	245 j	6153	48,8	37,8						
Meilleur contrôle :					31,6										
Pointage de la mère :					DV	MU	MA	AP	NG						
					4	8	7	3	81						

USINEE 43	FR5246154293	ISU	CD	INEL	LAIT	TB	TP	CEL	MO	DV	MU	MA	AP	IA le :	
	Née le : 08/10/2023	146	AS	28	286	2,2	1,3	0,6	121	106	93	125	113	par :	
Père : ENJOY		Propriétaire : GAECDESAMARONS													
Mère : ORAISON		Mise à prix : 1500 €													
GPM : IMPOSSIBLE															
GMM : LIMOUSINE		Meilleure lactation (305 j)	LAIT	TB	TP										
AGPM : MORITZBURG		1 sur 1	1013	42,1	37,7										
Informations supplémentaires :															
AGM TB85, 8 lactations de moyenne à partir de l'AGM															
Lactations de la mère :					Date	Durée	LAIT	TB	TP						
Première :					15/09/2021	327 j	5362	44	35,8						
Meilleure :					3 08/10/2023	299 j	8605	47,6	40,3						
Dernière :					3 08/10/2023	299 j	8605	47,6	40,3						
En cours :					4 26/10/2024	180 j	6359	48,7	38,8						
Meilleur contrôle :					38,6										
Pointage de la mère :					DV	MU	MA	AP	NG						
					7	5	6	6	82						

UNIFLORA 44	FR5248289192	ISU	CD	INEL	LAIT	TB	TP	CEL	MO	DV	MU	MA	AP	IA le :	
	Née le : 12/11/2023	118	71	8	266	-0,6	-1,0	0,3	118	108	97	120	112	par :	
Père : ENJOY		Propriétaire : GAECDES TROIS FONTAINES													
Mère : MIMOSA		Mise à prix : 1500 €													
GPM : HERZ															
GMM : JACINTHE		Meilleure lactation (305 j)	LAIT	TB	TP										
AGPM : FAX		5 sur 5	9658	36,2	32,1										
Informations supplémentaires :															
3 générations d'affilé TB86 : GM : pointée 8776 TB89, AGM pointée 7775 TB86. 8 générations à 5 lac et + avec une moyenne de 6,4															
Lactations de la mère :					Date	Durée	LAIT	TB	TP						
Première :					17/10/2019	322 j	7095	39,3	32,3						
Meilleure :					3 27/10/2021	330 j	10053	38,2	31,2						
Dernière :					5 12/11/2023	329 j	9444	38,6	31,0						
En cours :					6 16/11/2024	158 j	4787	33,7	30,4						
Meilleur contrôle :					32,3										
Pointage de la mère :					DV	MU	MA	AP	NG						
					8	6	6	7	86						



N°42 - URSULINE



N°43 - USINEE



N°44 - UNIFLORA

Les génisses

UGLY P 45	FR5248289193	ISU	CD	INEL	LAIT	TB	TP	CEL	MO	DV	MU	MA	AP	IA le : par :	
	Née le : 13/11/2023	136	69	15	-80	2,1	1,2	1,3	117	106	103	112	117		
Père : M3 P		Propriétaire : GAEC DES TROIS FONTAINES													
Mère : MERISE		Mise à prix : 1600 €													
GPM : JUSTIN															
GMM : IMPECCABLE		Meilleure lactation (305 j)		LAIT	TB	TP									
AGPM : WILLEM		sur													
<u>Informations supplémentaires :</u> Génisse sans corne. AGM pointée 8577 TB87															
Lactations de la mère :															
	Date	Durée	LAIT	TB	TP										
Première :	15/10/2019	282 j	5852	40,8	33,9										
Meilleure :	5 13/11/2023	328 j	10469	37,7	30,9										
Dernière :	5 13/11/2023	328 j	10469	37,7	30,9										
En cours :	6 20/12/2024	124 j	5469	34,7	29,3										
Meilleur contrôle :			46,0												
Pointage de la mère :															
	DV	MU	MA	AP	NG										
	7	6	7	6	86										

UKULELE 46	FR5248289199	ISU	CD	INEL	LAIT	TB	TP	CEL	MO	DV	MU	MA	AP	IA le : par :	
	Née le : 26/11/2023	153	64	37	1082	-3,2	-0,6	2,6	107	98	99	112	102		
Père : MERTEN		Propriétaire : GAEC DES TROIS FONTAINES													
Mère : OCARINA		Mise à prix : 1600 €													
GPM : MCDRIVE P															
GMM : JANNA		Meilleure lactation (305 j)		LAIT	TB	TP									
AGPM : VORUM		4 sur 4		10556	37,2	29,2									
<u>Informations supplémentaires :</u> AGM TB85															
Lactations de la mère :															
	Date	Durée	LAIT	TB	TP										
Première :	26/09/2021	280 j	7603	45,0	36,1										
Meilleure :	3 26/11/2023	361 j	11294	39,9	34,6										
Dernière :	3 26/11/2023	361 j	11294	39,9	34,6										
En cours :															
Meilleur contrôle :															
Pointage de la mère :															
	DV	MU	MA	AP	NG										
	7	7	6	4	83										

ULYSSIA 47	FR5248289210	ISU	CD	INEL	LAIT	TB	TP	CEL	MO	DV	MU	MA	AP	IA le : par :	
	Née le : 05/12/2023	140	71	29	504	1,7	-0,1	0,8	121	106	98	124	114		
Père : ENJOY		Propriétaire : GAEC DES TROIS FONTAINES													
Mère : ODYSSEE		Mise à prix : 1600 €													
GPM : HEUBERG															
GMM : IDENTIQUE		Meilleure lactation (305 j)		LAIT	TB	TP									
AGPM : WILLEM		2 sur 5		9973	40,2	29,6									
<u>Informations supplémentaires :</u> GM pointée 8776 TB89. 4 générations à 5 lactations															
Lactations de la mère :															
	Date	Durée	LAIT	TB	TP										
Première :	17/01/2021	276 j	6306	39,1	33,6										
Meilleure :	3 14/12/2022	278 j	10510	37,5	31,2										
Dernière :	4 05/12/2023	306 j	9255	39,1	31,9										
En cours :	5 16/12/2024	128 j	5955	36,7	30,5										
Meilleur contrôle :			50,9												
Pointage de la mère :															
	DV	MU	MA	AP	NG										
	8	6	7	7	88										



N°45 - UGLY P

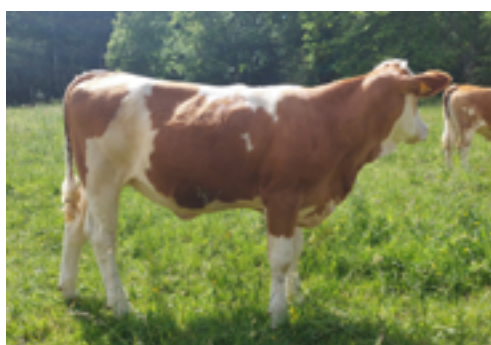

N°46 - UKULELE



N°47 - ULYSSIA

Les génisses

UTOPIE 48	FR5246154317	ISU	CD	INEL	LAIT	TB	TP	CEL	MO	DV	MU	MA	AP	IA le :
	Née le : 18/12/2023	129	AS	18	312	-0,1	0,9	0,3	116	102	103	116	113	par :
Père : ST HUBERT		Propriétaire : GAECDDESAMARONS												
Mère : NIVERNAISE		Mise à prix : 1400 €												
GPM : ILLUMINATI														
GMM : HABITUDE		Meilleure lactation (305 j)	LAIT	TB	TP									
AGPM : WEINFUR		2 sur 5	6257	41,5	36,2									
Informations supplémentaires :														
5 générations à 5 lactations et +. AGM pointée TB87, AAGM pointée TB87														
Lactations de la mère :														
		Date	Durée	LAIT	TB	TP								
Première :		15/09/2020	259 j	5051	42,7	35,9								
Meilleure :	4	18/12/2023	369 j	10260	43,3	36,3								
Dernière :	4	18/12/2023	369 j	10260	43,3	36,3								
En cours :	5	17/03/2025	38 j	1364	39,3	33,4								
Meilleur contrôle :				40,5										
Pointage de la mère :														
		DV	MU	MA	AP	NG								
		5	7	6	6	82								

UETTE 49	FR5248289217	ISU	CD	INEL	LAIT	TB	TP	CEL	MO	DV	MU	MA	AP	IA le :
	Née le : 18/12/2023	120	69	23	557	-0,1	-0,5	-0,5	113	107	107	106	111	par :
Père : HERRY		Propriétaire : GAECDDES TROIS FONTAINES												
Mère : PIROUETTE		Mise à prix : 1300 €												
GPM : MEUSIEN														
GMM : MAGIE		Meilleure lactation (305 j)	LAIT	TB	TP									
AGPM : VAUDELA		4 sur 5	10439	35,1	31,1									
Informations supplémentaires :														
7 générations à 6 lactations et +														
Lactations de la mère :														
		Date	Durée	LAIT	TB	TP								
Première :		08/12/2022	322 j	8514	42,5	35,7								
Meilleure :	1	08/12/2022	322 j	8514	42,5	35,7								
Dernière :	2	18/12/2023	293 j	8340	43,4	34,2								
En cours :	3	25/12/2024	119 j	4712	42,3	31,9								
Meilleur contrôle :				43,1										
Pointage de la mère :														
		DV	MU	MA	AP	NG								
		4	7	6	6	81								

UJUBE 50	FR5248289218	ISU	CD	INEL	LAIT	TB	TP	CEL	MO	DV	MU	MA	AP	IA le :
	Née le : 27/12/2023	146	67	25	548	1,1	-0,9	2,1	120	108	106	119	106	par :
Père : HONK		Propriétaire : GAECDDES TROIS FONTAINES												
Mère : NOISETTE		Mise à prix : 1600 €												
GPM : SISYPHUS														
GMM : JANNA		Meilleure lactation (305 j)	LAIT	TB	TP									
AGPM : VORUM		4 sur 4	10556	37,2	29,2									
Informations supplémentaires :														
AGM TB85														
Lactations de la mère :														
		Date	Durée	LAIT	TB	TP								
Première :		14/12/2020	310 j	7334	41,9	34,1								
Meilleure :	4	27/12/2023	372 j	12254	41,2	32,5								
Dernière :	4	27/12/2023	372 j	12254	41,2	32,5								
En cours :	5	24/03/2025	30 j	1320	55,8	30,5								
Meilleur contrôle :				44,0										
Pointage de la mère :														
		DV	MU	MA	AP	NG								
		6	6	7	6	84								



N°48 - UTOPIE



N°49 - UETTE



N°50 - UJUBE

Les génisses

UNITY 51	FR5248289219	ISU	CD	INEL	LAIT	TB	TP	CEL	MO	DV	MU	MA	AP	IA le :
	Née le : 29/12/2023	121	65	12	-11	3,3	0,8	1,4	104	100	99	105	104	par :
Père : MERTEN		Propriétaire : GAECD DES TROIS FONTAINES												
Mère : MAQUETTE		Mise à prix : 1300 €												
GPM : JUSTIN														
GMM : IMAGE		Meilleure lactation (305 j)	LAIT	TB	TP									
AGPM : ERZENDEL		4 sur 4	7146	43,3	36,5									
Informations supplémentaires :														
AGM TB85														
Lactations de la mère :														
	Date	Durée	LAIT	TB	TP									
Première :	03/11/2019	305 j	5673	50,9	38,5									
Meilleure :	3 20/11/2021	306 j	8455	55,6	36,9									
Dernière :	5 29/12/2023	228 j	6925	45,4	35,4									
En cours :														
Meilleur contrôle :														
Pointage de la mère :														
	DV	MU	MA	AP	NG									
	7	6	5	5	81									

VANESSA P 52	FR5248289236	ISU	CD	INEL	LAIT	TB	TP	CEL	MO	DV	MU	MA	AP	IA le :
	Née le : 18/01/2024	133	65	26	237	3,4	1,7	0,3	105	105	95	112	93	par :
Père : VIDEO P		Propriétaire : GAECD DES TROIS FONTAINES												
Mère : MADONA		Mise à prix : 1200 €												
GPM : IMPRESSION														
GMM : DALIDA		Meilleure lactation (305 j)	LAIT	TB	TP									
AGPM : MAGIRUS		4 sur 5	8675	38,3	29,6									
Informations supplémentaires :														
Génisse sans corne. 5,6 lactations de moyenne sur 5 générations.														
Lactations de la mère :														
	Date	Durée	LAIT	TB	TP									
Première :	19/09/2019	350 j	7999	44	38,3									
Meilleure :	4 05/02/2023	301 j	9030	43,4	33,4									
Dernière :	5 18/01/2024	308 j	8665	45,7	34,7									
En cours :														
Meilleur contrôle :														
Pointage de la mère :														
	DV	MU	MA	AP	NG									
	6	5	3	2	71									

VERONE 53	FR8844637200	ISU	CD	INEL	LAIT	TB	TP	CEL	MO	DV	MU	MA	AP	IA le :
	Née le : 29/01/2024	181	63	82	1764	-0,4	0,5	2,7	102	97	95	107	106	par :
Père : WLAN PP		Propriétaire : GAECHANCE												
Mère : SEROS		Mise à prix : 2000 €												
GPM : MENSUR P														
GMM : PEROS		Meilleure lactation (305 j)	LAIT	TB	TP									
AGPM : WILLHABEN		3 sur 3	11898	42,2	35,5									
Informations supplémentaires :														
Génisse sans corne. 4 générations d'affilées à plus de 10 000kg en 305j : ML mère à 10 818kg (1 ^{er} lac), ML GM : 11 898kg à 42,2 TB et 35,5 TP (en cours de lactation sur l'exploitation), ML AGM : 10 340kg à 34,2 TP, ML AAGM : 11 596kg à 33,6 TP.														
Lactations de la mère :														
	Date	Durée	LAIT	TB	TP									
Première :	13/03/2024	307 j	10868	40,2	31,5									
Meilleure :	1 13/03/2024	307 j	10868	40,2	31,5									
Dernière :	1 13/03/2024	307 j	10868	40,2	31,5									
En cours :														
Meilleur contrôle :														
Pointage de la mère :														
	DV	MU	MA	AP	NG									
	5	6	4	5	76									



N°51 - UNITY



N°52 - VANESSA P



N°53 - VERONE

Les génisses

VOYANTE P 54	FR5248289258	ISU	CD	INEL	LAIT	TB	TP	CEL	MO	DV	MU	MA	AP	IA le :
	Née le : 19/03/2024	113	70	-12	-525	2,5	0,3	0,3	121	109	103	119	114	par :
Père : MEIX P		Propriétaire : GAEC DES TROIS FONTAINES												
Mère : MAGIE		Mise à prix : 1200 €												
GPM : VAUDELA														
GMM : HACHETTE		Meilleure lactation (305 j)		LAIT	TB	TP								
AGPM : HOFHERR		5 sur 6	9825	31,5	33,3									
Informations supplémentaires : Génisse sans corne. 7 générations à 6 lactations et +.														
Lactations de la mère :					Date	Durée	LAIT	TB	TP					
Première :					27/11/2019	281 j	7471	41,5	33,7					
Meilleure :					4 27/11/2022	333 j	10884	35,2	31,3					
Dernière :					5 19/03/2024	289 j	10009	39,6	30,1					
En cours :					6 03/04/2025	20 j	1002	36,2	28,5					
Meilleur contrôle :							50,1							
Pointage de la mère :					DV	MU	MA	AP	NG					
					4	5	5	7	77					

VACHETTE 55	FR5246154329	ISU	CD	INEL	LAIT	TB	TP	CEL	MO	DV	MU	MA	AP	IA le :
	Née le : 24/03/2024	AS	32	726	0,4	-0,2	0,5							
Père : SEDUISANT		Propriétaire : GAEC DES AMARONS												
Mère : SENATRICE		Mise à prix : 1200 €												
GPM : ILLUMINATI														
GMM : JUDHIT		Meilleure lactation (305 j)		LAIT	TB	TP								
AGPM : WILLE		4 sur 5	9158	44,9	34,6									
Informations supplémentaires :														
Lactations de la mère :					Date	Durée	LAIT	TB	TP					
Première :					24/03/2024	272 j	5494	41,2	34,9					
Meilleure :					1 24/03/2024	272 j	5494	41,2	34,9					
Dernière :					1 24/03/2024	272 j	5494	41,2	34,9					
En cours :					2 16/03/2025	39 j	1323	41,2	35,9					
Meilleur contrôle :							38,1							
Pointage de la mère :					DV	MU	MA	AP	NG					



N°54 - VOYANTE P



N°55 - VACHETTE

Vous cherchez des Simmental ?

Le bon réflexe :



ACHAT-VENTE DE SIMMENTAL



ACHAT - VENTE de Simmental

302 Followers

Toutes les annonces de Simmental à vendre y sont déposées, jetez-y un œil régulièrement !

Les taureaux d'IA

Nom	Père	GPM	ISU	CD	INEL	LAIT	TB	TP	CEL	FER	VT	MO	DV	MU	MA	AP
HARDCOR PP	HOUSTEN	MAHANGO P	158	75	63	1128	6,6	-0,4	-0,9	1,4	117	118	106	101	115	110
HUNGARO	HASHTAG	ETOSCHA	194	74	82	1750	-1,0	0,2	1,4	2,6	101	116	107	95	113	117
MACH MIT P	MERKEL1 PP	HUBERBUA	198	71	52	1245	0,7	-0,7	1,8	4,8	103	135	110	93	135	127
MAGICBOYPP	MAJESTIX	VERSISMO PP	173	74	56	1440	0,3	-1,2	2,4	0,7	104	121	108	107	115	108
MAXBESSER	MEDIAN	HERZSCHLAG	179	74	68	1985	-2,1	-1,8	1,7	-0,9	106	128	98	100	130	122
MENZEL PP	MONET PP	HTTRICK P	195	72	80	1902	-2,1	-0,4	1,3	2,1	100	121	102	98	112	136
MIKKOS PP	MERCEDES P	SEHRGUT	172	75	56	928	-0,2	1,3	1,8	1,0	101	120	108	92	123	110
MODENA P	MILFORD P	WUHUDLER	194	71	78	1670	-1,0	0,2	2,4	0,9	97	122	100	105	114	127
MONTASIO	MAKAY	PASCAL	187	74	84	1013	5,6	2,3	1,3	0,0	116	122	116	92	118	115
MUMBAI PP	MONTUR P	MCDRIVE P	159	74	43	907	1,5	-0,2	0,4	3,4	107	110	108	88	117	101
NIKOS	VOCO	VLAX	155	95	70	1026	4,0	2,1	-0,1	0,3	110	106	102	80	108	130
SENATEUR P	MANOLO P	VLAX	187	72	72	1304	4,1	1,1	1,7	2,1	108	124	109	102	119	125
SUPPORT P	SPUTNIK	WHAT ELSE	166	73	39	672	3,7	0,1	-0,5	5,5	104	115	101	91	123	108
TITEUF P	MONTAFON P	NIKOS	178	71	75	1173	4,9	1,0	1,3	1,3	106	118	101	94	127	111
TYROL	HAUK	WEISSENSEE	192	66	79	2038	-2,4	-0,4	3,9	1,3	110	119	105	109	117	106
ULTRACHIC	MERTEN	MENSUR P	200	66	65	1490	-2,0	0,6	2,6	4,8	112	129	106	108	129	115
WIPRO PP	WIRBEL P	VOGTLAND	173	72	51	955	3,5	-0,1	1,8	2,9	103	115	98	95	118	118
WLAN PP	WAALKES P	HERZPOCHEN	164	74	61	1205	1,0	0,2	2,1	-0,3	103	111	99	94	113	117

Index officiels mars et avril 2025



SIMMENTALFRANCE



SIMMENTAL_FRANCE



ACHAT-VENTE DE SIMMENTAL

UNE ORGANISATION
RACIALE **UNIQUE**
AU SERVICE DE
TOUS LES
ÉLEVEURS !



APPELEZ-NOUS AU
03 80 28 95 49

WWW.SIMMENTALFRANCE.FR

PROMOTION
DE LA RACE

GESTION DU
SCHÉMA DE SÉLECTION

SUIVI ET
CONSEILS GÉNÉTIQUES

COMMERCIALISATION DE
REPRODUCTEURS