

**Vente GeniSim 2016**

# CATALOGUE



**du 6 au 17 Juin  
sur [simmentalfrance.fr](http://simmentalfrance.fr)**



**Groupement de Producteurs Simmental  
1 rue des Coulots  
21110 BRETENIERE**

**Tel : 03.80.28.95.49**



# REGLEMENT DE LA VENTE GENISIM 2016

## 1 - INSCRIPTION DES ANIMAUX

- Les animaux proposés sont issus d'élevages inscrits au Service Génétique Simmental France
- Les animaux proviennent d'une exploitation officiellement indemne de tuberculose, brucellose et leucose ; le troupeau est qualifié A en IBR.
- Tout autre test sanitaire pourra être effectué, à l'issue de la vente et avant enlèvement des animaux, **à la charge de l'acheteur**. En cas de résultats positifs la vente sera annulée
- Les animaux gestants devront présenter une garantie de gestation (échographie ou fouille). Un document écrit sera exigé à l'issue de la vente avant livraison des animaux.
- Chaque animal sera présenté sur le catalogue avec photo, pedigree, index, performances et un prix de retrait en dessous duquel aucune proposition d'achat ne sera acceptée.

## 2 - MODALITES DE VENTE

### SEMAINE 1 : ENCHERES

- Ouverture des Ventes le Lundi 6 Juin à 8h00.
- Proposition des acheteurs par courrier, mail, téléphone ou fax avec N° d'Elevage et coordonnées complètes adressées au Groupement de Producteurs.
- Clôture des propositions le Dimanche 12 Juin à Minuit

### SEMAINE 2 : ACHATS FERMES

- Actualisation du catalogue : les animaux sur lesquels il n'y a pas eu d'offre de prix sont repropoés à la vente pour des offres d'achat fermes.
- Ouverture des Ventes le Lundi 13 Juin à 14h00.
- Proposition des acheteurs par **courrier, mail, téléphone ou fax avec numéro d'Elevage et coordonnées complètes adressées au Groupement de Producteurs**.
- Clôture des propositions le Vendredi 17 Juin à 18h00

## 3 - PRIX PAYÉ ET FACTURATION

- Les animaux seront facturés au prix net proposé **plus 3% de frais de vente**. Tout acheteur devra impérativement procéder au règlement des animaux **avant leur enlèvement**. Tant que le paiement intégral de l'animal n'est pas effectué, celui-ci reste propriété du Vendeur
- **L'enlèvement et le transport des animaux sont à la charge de l'acheteur et pourront être organisés avec le concours du Groupement de Producteurs.**
- Le règlement des animaux sera effectué au Vendeur à l'issue de leur livraison au prix net proposé par l'acheteur moins 3% de frais de vente.

Groupement de Producteurs Simmental  
1 rue des Coulots - 21110 BRETENIERE  
Tel : 03.80.28.95.49 - Fax : 03.80.72.09.68  
Mail : [upra.simmental.francaise@wanadoo.fr](mailto:upra.simmental.francaise@wanadoo.fr)

## ORGANISATION DU CATALOGUE

Département	Nom élevage (dépt)	N° animaux Catalogue	Nombre animaux au catalogue/nombre animaux à vendre
Ain	GAEC LA LECHERE (01)	31-33-68-79-80	5/10
Aveyron	EARL DE BEL AIR (12)	55	1/1
Aveyron	EARL VIGUIER (12)	51-81-82-88	4/10
Aveyron	GAEC DES 3 B (12)	2-5-21-23-24-32-65-67	8/12
Côte d'Or	GAEC CHEVALIER JL & L (21)	42-46	2/2
Côte d'Or	GAEC AUBRY (21)	18-25-34-35-57-97	6/14
Côte d'Or	EARL RICHARD Christophe (21)	50-53-54-56-58	5/5
Côte d'Or	GAEC DE CHENEROILLES (21)	49-71-73-85	4/13
Côte d'Or	EARL TRESILLARD DEVULDER (21)	1-30-40-41	4/7
Côte d'Or	EARL DU MEIX DE CHENE (21)	17-20-26	3/4
Ile et Vilaine	GAEC LA FERME DE LA CRAUPINERE (35)	16	1/5
Isère	GAEC BARBIER (38)	70-72-74-75-77	5/Lot de 20 génisses
Isère	GAEC VIAL ROSTAING (38)	38-43-69	3/4
Jura	GAEC de CHEVANNY chez Mr LAVRUT FRANCOIS (39)	63	1/3
Jura	GAEC LORY (39)	36	1/2
Lozère	GAEC DE LASBROS (48)	52	1/2
Haute Marne	GAEC SAINT HUBERT (52)	11-12-13	3/6
Haute Marne	GAEC LA FERME DU VAL (52)	62-89	2/3
Haute Marne	EARL GUENAT DOMINIQUE (52)	84-86	2/2
Haute Marne	Mr CHANSON Jean-Louis (52)	37-39-45-48	4/Lot de 20 génisses
Bas Rhin	EARL HERZOG (67)	76-91-94-95	4/13
Bas Rhin	EARL MARZOLF (67)	9-15-22-90-93	5/9
Bas Rhin	GAEC BERNHARD (67)	3-4-8-10-14-47-66-83-96	9/20
Bas Rhin	EARL BEAULIEU MERCKLING (67)	6-7-19	3/12
Haute Savoie	GAEC LA TOUFFIERE (74)	44-59-61-64-78-87-92	7/Lot de 20 génisses
Vendée	GAEC DE BEL AIR (85)	27-28-29	3/4
Vosges	GAEC HANCE ST VINCENT (88)	60	1/3

Seulement 4 génisses au catalogue mais un lot de 13 GP à vendre

## PRECISIONS

Les animaux sont présentés de la façon suivante :

<i>Catégories</i>	<i>Age (mois)</i>	<i>Nombre d'animaux</i>	<i>Numéro</i>
<i>Veaux</i>	(0-12)	15	1 → 15
<i>Génisses à Saillir</i>	(13-24)	21	16 → 36
<i>Génisses pleines</i>	TOP ISU	12	37 → 48
	TOP SEXEE	10	49 → 58
	TOP PRETE A VELEE	39	59 → 97

**N.B. :** Les génisses prêtes à vèlées sont classés par date d'IA, soit la première génisse à vèler est la numéro 59 et la dernière à vèler est la numéro 97.

Pour vous proposer un catalogue de qualité, nous avons procédé à un tri des animaux. Certains élevages peuvent donc avoir d'autres animaux à vendre hors catalogue, n'hésitez pas à nous contacter pour vous renseigner.

Si vous souhaitez visiter les élevages qui vous intéressent pour voir les animaux proposés au catalogue, vous pouvez prendre contact avec nous pour l'organisation de la tournée.

### ❖ POINT FCO

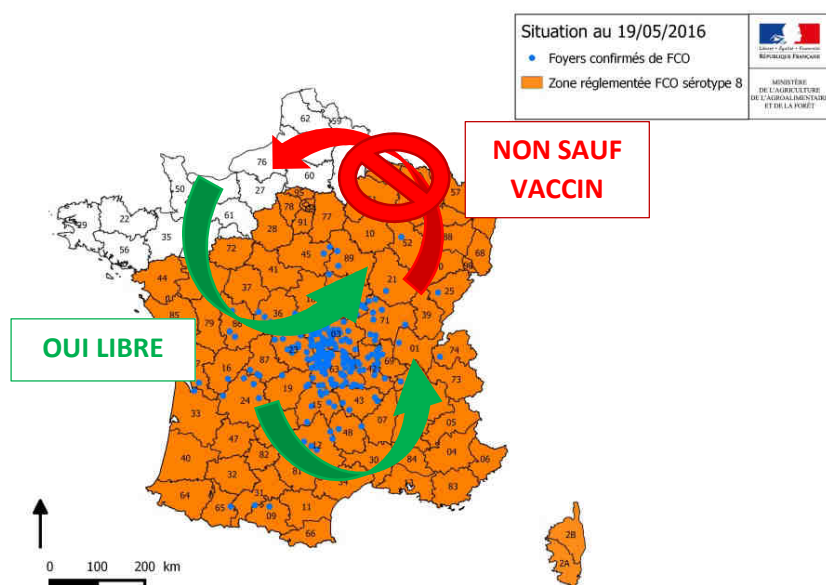

Tout mouvement d'animaux d'une zone **REGLEMENTEE** (en orange sur la carte ci-contre) vers une zone **INDEMNIE** (en blanc) n'est possible que si l'animal est **VACCINE**.

Dans ce cas il faut prévoir un **délai d'1 mois et les frais vétérinaires qui l'accompagnent.**

Les mouvements d'animaux d'une zone indemne vers une zone réglementée, et à l'intérieur des zones réglementées (en orange) sont libres (et ne nécessitent donc pas de vaccins).

<b>MANESTE</b>	FR 214144	Index ISU	INEL	Lait	TB	TP	CEL	MO	DV	MU	MA	AP
<b>01</b>	Nai 20	35	568	1,2	1,2	0,7						

Père **MANU**  
Mère: **HIST** GPM: **TOMBOIS**

Lactation	Date	Durée	Lait	TB	TP
Pre	28-avr.-15	304	5685	30,6	34

Pointage de la mère : DE: 7 MU: 3 MA: 8 AP: 5 NG: 82

Lactation GMM:	Meilleure Lactation (305j)	Lait	TB	TP
	4 sur 6	9773	34,7	33



**300 € HT**

EARL TRESILLARD DEVULDER (21) 52 VL 6721 Kg à 40,2 de TB 33,7 de TP aire paillée Ensilage-pâturage

<b>MORICETTE</b>	FR 1216043838	IA	Index ISU	INEL	Lait	TB	TP	CEL	MO	DV	MU	MA	AP
<b>02</b>	Nai 04/01/2016	par	AS										

Père **HERMES**  
Mère: **HERMINE** GPM: **UHRICH**

Lactations mère:	Date	Durée	Lait	TB	TP
Première	07-nov.-14	305	9183	33,4	32,8
Meilleure					
Dernière					
En cours	2 04-janv.-16	114	3994	34,9	34,4

Pointage de la mère : DE: 6 MU: 3 MA: 6 AP: 5 NG: 77

Lactation GMM:	Meilleure Lactation (305j)	Lait	TB	TP
	4 sur 4	9095	32,8	32,8



Top lait mère

**400 € HT**

GAEC DES 3 B (12) 81 VL 7243 Kg à 39,7 de TB 34,2 de TP Logette Foin-pâturage

<b>LUCIOLE</b>	FR 6771206407	IA	Index ISU	INEL	Lait	TB	TP	CEL	MO	DV	MU	MA	AP
<b>03</b>	Nai 04/12/2015	par	AS	145	35	950	1,3	-0,7	0,3	114	111	99	109 111

Père **PANDORA**  
Mère: **EMERAUDE** GPM: **ROMTELL**

Lactations mère:	Date	Durée	Lait	TB	TP
Première	06-janv.-12	305	7055	45,2	35,1
Meilleure	22-janv.-13	305	8960	41,7	34
Dernière	06-janv.-15	273	6043	41,8	35,2
En cours	5 04-déc.-15	111	4119	38,9	34,3

Pointage de la mère : DE: 7 MU: 8 MA: 4 AP: 5 NG: 82

Lactation GMM:	Meilleure Lactation (305j)	Lait	TB	TP
	5 sur 7	9581	44,7	33,1



**600 € HT**

GAEC BERNHARD (67) 152 VL 8013 Kg à 40,5 de TB 35 de TP Logette Ensilage

<b>LUMA</b>	FR 6771	IA	Index ISU INEL Lait TB TP CEL MO DV MU MA AP
<b>04</b>	Nai par	par	AS 150 40 778 3,1 0,5 0,9 109 107 97 112 102

Père **PAN**  
Mère: **F** GPM: HOCHKOGL

Lactation	Date	Durée	Lait	TB	TP
	27-janv.-13	272	5692	44,4	34,9
3	01-janv.-15	278	8142	47,1	37,2
En cours	29-nov.-15	118	5016	46,5	36,3

Pointage de la mère : DE: 4 MU: 6 MA: 6 AP: 5 NG: 78

Lactation GMM: Meilleure Lactation (305j)  
6 sur 8 Lait 8041 TB 52,6 TP 37,7



**650 € HT**

GAEC BERNHARD (67) 152 VL 8013 Kg à 40,5 de TB 35 de TP Logette Ensilage

<b>LATITUDE</b>	FR 1216043826	IA	Index ISU INEL Lait TB TP CEL MO DV MU MA AP
<b>05</b>	Nai 20/11/2015	par	AS

Père **MAGIC**  
Mère: HONNETE GPM: EMBOIS

Lactations mère:	Date	Durée	Lait	TB	TP
Première	20-nov.-15	159	4788	33,9	32
Meilleure					
Dernière					
En cours					

Pointage de la mère : DE: 5 MU: 6 MA: 4 AP: 4 NG: 75

Lactation GMM: Meilleure Lactation (305j)  
3 sur 5 Lait 10537 TB 36,5 TP 31,4



**700 € HT**

GAEC DES 3 B (12) 81 VL 7243 Kg à 39,7 de TB 34,2 de TP Logette Foin-pâturage

<b>LEXTAA</b>	FR 67	IA	Index ISU INEL Lait TB TP CEL MO DV MU MA AP
<b>06</b>	Nai par	par	

Père **IN**  
Mère: **RATGEBER** GPM: RATGEBER

Lactation	Date	Durée	Lait	TB	TP
	21-nov.-13	292	7119	42,5	33
3		305	8498	47,1	36,9
En cours	11-nov.-15	100	4533	43	35,1

Pointage de la mère : DE: 4 MU: 5 MA: 7 AP: 5 NG: 79

Lactation GMM: Meilleure Lactation (305j)  
4 sur 7 Lait 10157 TB 40,9 TP 31,7



**550 € HT**

EARL BEAULIEU MERCKLING (67) 29 VL 6829 Kg à 43,7 de TB 34,8 de TP Aire paillée Ensilage

<b>LDASCALE</b>	FR 6771233225	IA	Index	ISU	INEL	Lait	TB	TP	CEL	MO	DV	MU	MA	AP
<b>07</b>	Nai 14/10/2015	par	AS	135	23	603	-0,6	-0,5	0,5	105	102	102	103	102

<b>Père WALLIS</b>					
<b>Mère: DASCALINE</b>		<b>GPM: WEINOLD</b>			
<b>Lactations mère:</b>	Date	Durée	Lait	TB	TP
Première	21-juil.-10	305	4750	36,8	31,6
<b>Meilleure 2</b>	<b>08-août-11</b>	<b>302</b>	<b>6211</b>	<b>39,1</b>	<b>31,7</b>
Dernière	5 22-sept.-14	290	5149	33,8	30
En cours					
<b>Pointage de la mère : DE: 5 MU: 8 MA: 6 AP: 5 NG: 83</b>					
<b>Lactation GMM:</b>		Meilleure Lactation (305j)	Lait	TB	TP
		7 sur 7	8498	43,8	35,9



**600 € HT**

EARL BEAULIEU MERCKLING (67) 29 VL 6829 Kg à 43,7 de TB 34,8 de TP Aire paillée Ensilage

<b>LAMELODIE</b>	FR 6771233225	IA	Index	ISU	INEL	Lait	TB	TP	CEL	MO	DV	MU	MA	AP
<b>08</b>	Nai	par	AS											

<b>Père HF</b>					
<b>Mère:</b>		<b>GPM: ILION</b>			
<b>Lac</b>	Date	Durée	Lait	TB	TP
	20-déc.-11	248	5797	38,4	32,9
<b>4</b>	<b>08-oct.-14</b>	<b>282</b>	<b>8500</b>	<b>42,1</b>	<b>33,8</b>
	5 01-oct.-15	285	7027	43,2	32,6
En cours					
<b>Pointage de la mère : DE: 7 MU: 5 MA: 5 AP: 6 NG: 80</b>					
<b>Lactation GMM:</b>		Meilleure Lactation (305j)	Lait	TB	TP
		4 sur 7	8930	38,7	33,2

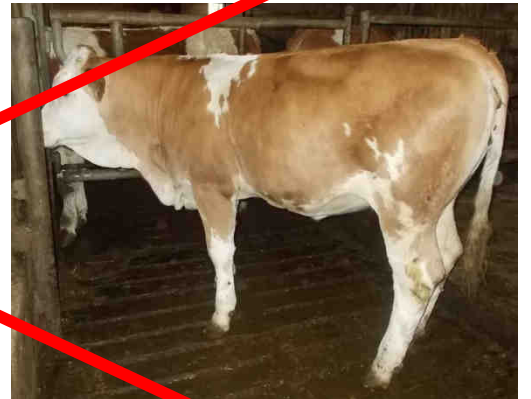

**650 € HT**

GALC BERNHARD (67) 152 VL 8013 Kg à 40,5 de TB 35 de TP Logette Ensilage

<b>LAETITIA</b>	FR 6771203696	IA	Index	ISU	INEL	Lait	TB	TP	CEL	MO	DV	MU	MA	AP
<b>09</b>	Nai 24/09/2015	par	AS	144	44	749	3,2	1,3	-0,5	106	104	91	109	107

<b>Père VORUM</b>					
<b>Mère: BRIGITTE</b>		<b>GPM: LYS</b>			
<b>Lactations m</b>	Date	Durée	Lait	TB	TP
Première	05-sept.-08	277	4687	53,4	38,9
<b>Meill</b>	<b>25-juil.-10</b>	<b>305</b>	<b>6553</b>	<b>58</b>	<b>38,8</b>
	7 20-oct.-14	275	5120	45,7	38,8
En cours					
<b>Pointage de la mère : DE: 7 MU: 7 MA: 6 AP: 6 NG: 85</b>					
<b>Lactation GMM:</b>		Meilleure Lactation (305j)	Lait	TB	TP
		3 sur 5	7296	41,6	34,9



**Top TB mère**  
**650 € HT**

EARL MARZOLF (67) 58 VL 6465 Kg à 41,1 de TB 34 de TP Logette Ensilage-pâturage

<b>LINDSAY</b>	FR 6774		<b>Index</b>	ISU	INEL	Lait	TB	TP	CEL	MO	DV	MU	MA	AP
<b>10</b>	Nai	par	<b>AS</b>	149	42	821	2,4	0,5	0,4	110	111	100	105	107

**Père** HAD  
**Mère:** H

**GPM:** MERTIN

Lactation	Date	Durée	Lait	TB	TP
	29-sept.-14	291	5476	42,9	36
En cours	2 12-sept.-15	224	5973	40,8	33,8

**Pointage de la mère :** DE: 8 MU: 7 MA: 6 AP: 4 NG: 85

**Lactation GMM:** Meilleure Lactation (305j)  
2 sur 5 Lait 8960 TB 44 TP 34

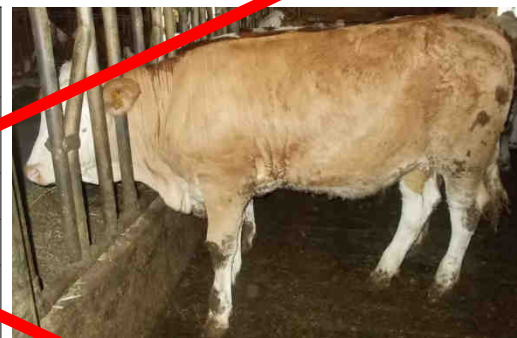

**750 € HT**

GAEC BERNHARD (67) 152 VL 8013 Kg à 40,5 de TB 35 de TP Logette Ensilage

<b>LOLA</b>	FR 5244		<b>Index</b>	ISU	INEL	Lait	TB	TP	CEL	MO	DV	MU	MA	AP
<b>11</b>	Nai	par	<b>AS</b>	139	31	664	-0,6	0,6	0,1	114	105	100	114	101

**Père** BAP  
**Mère:** G

**GPM:** DRAGON

Lactation	Date	Durée	Lait	TB	TP
	19-sept.-13	305	8157	37,2	35
	2 04-oct.-14	271	8420	38,1	34,2
En cours	3 10-sept.-15	118	4797	41,8	32,4

**Pointage de la mère :** DE: 7 MU: 6 MA: 5 AP: 5 NG: 81

**Lactation GMM:** Meilleure Lactation (305j)  
2 sur 2 Lait 9551 TB 39,7 TP 32,1



**750 € HT**

GAEC SAINT HUBERT (52) 134 VL 7472 Kg à 39,9 de TB 34,3 de TP Logette Ensilage

<b>LUNEE</b>	FR 5244716852	<b>IA</b>	<b>Index</b>	ISU	INEL	Lait	TB	TP	CEL	MO	DV	MU	MA	AP
<b>12</b>	Nai 30/07/2015	par	<b>AS</b>	135	17	241	1,7	0,6	1,1	104	103	109	98	103

**Père** BROCARD  
**Mère:** CAPTIVE

**GPM:** VELOUGA

Lactations mère:	Date	Durée	Lait	TB	TP
Première	18-nov.-09	272	6275	49,4	36,6
Meilleure	2 15-oct.-10	305	7691	48,8	36,9
Dernière	6 08-août-14	299	6228	42,6	32,1
En cours					

**Pointage de la mère :** DE: 6 MU: 8 MA: 5 AP: 6 NG: 83

**Lactation GMM:** Meilleure Lactation (305j)  
2 sur 3 Lait 6803 TB 40,5 TP 34,5

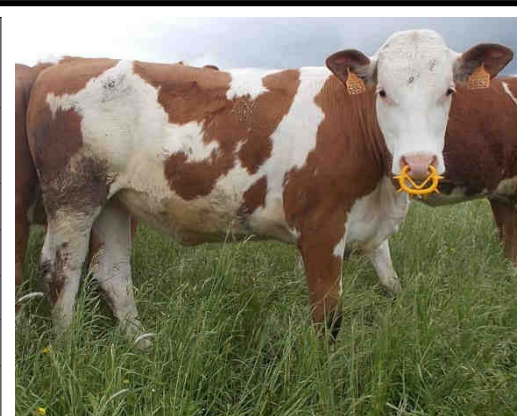

**750 € HT**

GAEC SAINT HUBERT (52) 134 VL 7472 Kg à 39,9 de TB 34,3 de TP Logette Ensilage



<b>LAURA</b>	FR 5244716850	IA	Index ISU INEL Lait TB TP CEL MO DV MU MA AP
<b>13</b>	Nai 29/07/2015	par	AS

<b>Père HERCULE</b>					
<b>Mère: FLORALE</b>		<b>GPM: TIROLIEN</b>			
<b>Lactations mère:</b>	Date	Durée	Lait	TB	TP
Première	28-juil.-13	277	6068	38,4	34,3
<b>Meilleure 2</b>	<b>26-juin-14</b>	<b>305</b>	<b>8186</b>	<b>38,2</b>	<b>33,2</b>
Dernière					
En cours	3 29-juil.-15	269	7112	37,3	31,9
<b>Pointage de la mère : DE: 7 MU: 6 MA: 5 AP: 4 NG: 80</b>					
<b>Lactation GMM:</b>		Meilleure Lactation (305j)	Lait	TB	TP
		2 sur 4	10415	33,3	32,8



**750 € HT**

GAEC SAINT HUBERT (52) 134 VL 7472 Kg à 39,9 de TB 34,3 de TP Logette Ensilage

<b>LARGOUSTE</b>	FR 67	IA	Index ISU INEL Lait TB TP CEL MO DV MU MA AP
<b>14</b>	Nai	par	AS 154 43 932 -0,9 0,7 0,3 115 109 110 105 107

<b>Père HIM</b>					
<b>Mère:</b>		<b>GPM: RAU</b>			
<b>Lac</b>	Date	Durée	Lait	TB	TP
	01-juil.-14	305	8012	39,7	34,2
En cours	2 20-juin-15	288	9201	40,6	33,9
<b>Pointage de la mère : DE: 7 MU: 6 MA: 7 AP: 6 NG: 86</b>					
<b>Lactation GMM:</b>		Meilleure Lactation (305j)	Lait	TB	TP
		3 sur 5	7146	41,5	36,5



**800 € HT**

GAEC BERNHARD (67) 152 VL 8013 Kg à 40,5 de TB 35 de TP Logette Ensilage

<b>LALY</b>	FR 67	IA	Index ISU INEL Lait TB TP CEL MO DV MU MA AP
<b>15</b>	Nai	par	AS 133 45 1166 -0,2 -0,5 -0,8 104 105 100 101 102

<b>Père VC</b>					
<b>Mère:</b>		<b>GPM: WILHELM</b>			
<b>Lac</b>	Date	Durée	Lait	TB	TP
	05-févr.-14	305	6262	37,9	31,7
	<b>2 19-févr.-15</b>	<b>305</b>	<b>7784</b>	<b>40,8</b>	<b>32,2</b>
En cours					
<b>Pointage de la mère : DE: 6 MU: 6 MA: 5 AP: 5 NG: 79</b>					
<b>Lactation GMM:</b>		Meilleure Lactation (305j)	Lait	TB	TP
		3 sur 5	8017	39,2	31



**Top Index lait**  
**750 € HT**

EARL MARZOLF (67) 58 VL 6465 Kg à 41,1 de TB 34 de TP Logette Ensilage-pâturage

<b>LANDRECIES</b>	FR 3566362116	IA	Index ISU INEL Lait TB TP CEL	MO DV MU MA AP
<b>16</b>	Nai 11/03/2015	par	AS 11 308 0,9 -0,4 0,4	

<b>Père MAI</b>					
<b>Mère: HEM</b>		<b>GPM: UHRICH</b>			
<b>Lactations mère:</b>	Date	Durée	Lait	TB	TP
Première	11-mar.-15	305	6033	42,4	32,5
<b>Meilleure</b>					
Dernière					
En cours					
<b>Pointage de la mère : DE: 4 MU: 6 MA: 6 AP: 6 NG: 79</b>					
<b>Lactation GMM:</b>	Meilleure Lactation (305j)		Lait	TB	TP
	5	sur 5	8594	32,3	33,4



**Zone indemne FCO**  
**850 € HT**

GAEC DE LA CRAUPINIÈRE (35) 31 VL 6638 Kg à 44,7 de TB 32,7 de TP Logette Ensilage-pâturage

<b>LUCIDE</b>	FR 21258	IA	Index ISU INEL Lait TB TP CEL	MO DV MU MA AP
<b>17</b>	Nai 1	par	AS 144 33 648 1,3 0,4 0,3	115 110 108 110 108

<b>Père SERK</b>					
<b>Mère: ET</b>		<b>GPM: TOMBOIS</b>			
<b>Lactations mère:</b>	Date	Durée	Lait	TB	TP
Première	12-oct.-12	305	5042	43,5	35,1
<b>Meilleure</b>	3 11-janv.-15	305	7082	44,6	35,1
Dernière					
En cours	3 11-janv.-15	305	7082	44,6	35,1
<b>Pointage de la mère : DE: 4 MU: 6 MA: 6 AP: 8 NG: 81</b>					
<b>Lactation GMM:</b>	Meilleure Lactation (305j)		Lait	TB	TP
	5	sur 6	7467	43,1	33,1



**1100 € HT**

EARL DU MEIX DE CHENE (21) 50 VL 6974 Kg à 41,9 de TB 34,9 de TP Aire paillée Ensilage-pâturage

<b>JONQUILLE</b>	FR 2135591516	IA	Index ISU INEL Lait TB TP CEL	MO DV MU MA AP
<b>18</b>	Nai 29/12/2014	par	AS 132 20 485 -1,1 0,4 0,1	113 111 101 107 107

<b>Père MAXX</b>					
<b>Mère: HIRONDELLE</b>		<b>GPM: WAL</b>			
<b>Lactations mère:</b>	Date	Durée	Lait	TB	TP
Première	29-déc.-14	156	3567	37,4	34,4
<b>Meilleure</b>					
Dernière					
En cours					
<b>Pointage de la mère : DE: 7 MU: 7 MA: 5 AP: 4 NG: 81</b>					
<b>Lactation GMM:</b>	Meilleure Lactation (305j)		Lait	TB	TP
	4	sur 5	9661	40,9	36,1



**Top pointage GM**  
**1400 € HT**

GAEC AUBRY (21) 65 VL 8233 Kg à 36,7 de TB 33,8 de TP Aire paillée Ensilage-pâturage

<b>JALINE</b>	FR 6770950186	IA	Index	ISU	INEL	Lait	TB	TP	CEL	MO	DV	MU	MA	AP
<b>19</b>	Nai 28/12/2014	par	AS	120	24	491	1,3	0,2	-0,3	103	92	102	110	98

<b>Père VANSTEIN</b>					
<b>Mère: CALINE</b>		<b>GPM: RESS</b>			
<b>Lactations mère:</b>	Date	Durée	Lait	TB	TP
Première	10-nov.-09	301	7856	43,9	32,4
<b>Meilleure</b>	<b>5</b>	<b>18-nov.-13</b>	<b>305</b>	<b>7633</b>	<b>43,4</b>
Dernière	6	28-déc.-14	282	6540	46,6
En cours					
<b>Pointage de la mère : DE: 4 MU: 7 MA: 5 AP: 4 NG: 77</b>					
<b>Lactation GMM:</b>	Meilleure Lactation (305j)		Lait	TB	TP
	3	sur 3	6808	46,5	36,6



**900 € HT**

EARL BEAULIEU MERCKLING (67) 29 VL 6829 Kg à 43,7 de TB 34,8 de TP Aire paillée Ensilage

<b>JENNETTE</b>	FR 212	IA	Index	ISU	INEL	Lait	TB	TP	CEL	MO	DV	MU	MA	AP
<b>20</b>	Nai	par	AS	146	20	486	0,7	0,2	0,6	123	108	100	116	112

<b>Père WA</b>					
<b>Mère: F</b>		<b>GPM: TOMBOIS</b>			
<b>Lact</b>	Date	Durée	Lait	TB	TP
	03-nov.-13	305	5880	41,1	35,7
	<b>2</b>	<b>16-déc.-15</b>	<b>305</b>	<b>6135</b>	<b>44,5</b>
ours	3	30-nov.-15	111	3851	46
<b>Pointage de la mère : DE: 7 MU: 7 MA: 7 AP: 7 NG: 88</b>					
<b>Lactation GMM:</b>	Meilleure Lactation (305j)		Lait	TB	TP
	5	sur 7	8122	38,6	31,6



**Top morpho**  
**1150 € HT**

EARL DU MEIX DE CHENE (21) 50 VL 6974 Kg à 41,9 de TB 34,9 de TP Aire paillée Ensilage-pâturage

<b>JEBENE</b>	FR 1215155846	IA	Index	ISU	INEL	Lait	TB	TP	CEL	MO	DV	MU	MA	AP
<b>21</b>	Nai 12/12/2014	par	AS	130	25	667	0,4	-0,5	0,5	108	96	106	109	101

<b>Père WOBLER</b>					
<b>Mère: EBENE</b>		<b>GPM: CARQUEFOU</b>			
<b>Lactations mère:</b>	Date	Durée	Lait	TB	TP
Première	30-sept.-12	261	4672	49,5	34
<b>Meilleure</b>	<b>2</b>	<b>14-oct.-13</b>	<b>305</b>	<b>8108</b>	<b>37,3</b>
Dernière	3	12-déc.-14	278	8091	44,6
En cours					
<b>Pointage de la mère : DE: 5 MU: 6 MA: 6 AP: 7 NG: 79</b>					
<b>Lactation GMM:</b>	Meilleure Lactation (305j)		Lait	TB	TP
	1	sur 2	5690	32,9	33



**1150 € HT**

GAEC DES 3 B (12) 81 VL 7243 Kg à 39,7 de TB 34,2 de TP Logette Foin-pâturage

<b>JORDANIE</b>	FR 6770980029	IA	Index ISU INEL Lait TB TP CEL	MO DV MU MA AP
<b>22</b>	Nai 24/11/2014	par	AS 145 24 623 -1,5 -0,1 1,5	105 108 99 101 106

<b>Père</b> BROCARD					
<b>Mère:</b> FELINDRA		<b>GPM:</b> TOMBOIS			
<b>Lactations mère:</b>	Date	Durée	Lait	TB	TP
Première	27-sept.-12	305	6283	40,2	33,1
<b>Meilleure</b> 3	<b>24-nov.-14</b>	<b>305</b>	<b>7470</b>	<b>39,9</b>	<b>33,5</b>
Dernière					
En cours	4 23-nov.-15	151	4961	39,7	31
<b>Pointage de la mère :</b> DE: 6 MU: 6 MA: 6 AP: 5 NG: 81					
<b>Lactation GMM:</b>	Meilleure Lactation (305j)		Lait	TB	TP
	3 sur 6		8780	41	32



**1050 € HT**

EARL MARZOLF (67) 58 VL 6465 Kg à 41,1 de TB 34 de TP Logette Ensilage-pâturage

<b>JUSTICE</b>	FR 1215155827	IA	Index ISU INEL Lait TB TP CEL	MO DV MU MA AP
<b>23</b>	Nai 29/10/2014	par	AS 129 21 577 -0,4 -0,5 0,5	108 99 110 107 100

<b>Père</b> BASTA					
<b>Mère:</b> 3109		<b>GPM:</b> CRESUS			
<b>Lactations mère:</b>	Date	Durée	Lait	TB	TP
Première	08-sept.-12	305	5399	41,6	34,4
<b>Meilleure</b> 2	<b>14-oct.-13</b>	<b>303</b>	<b>8281</b>	<b>38,6</b>	<b>32</b>
Dernière	3 29-oct.-14	286	7416	41	33,2
En cours	4 17-oct.-15	193	5753	40,7	31,9
<b>Pointage de la mère :</b> DE: 6 MU: 8 MA: 6 AP: 5 NG: 84					
<b>Lactation GMM:</b>	Meilleure Lactation (305j)		Lait	TB	TP
	2 sur 2		7053	39,3	33,1



**1000 € HT**

GAEC DES 3 B (12) 81 VL 7243 Kg à 39,7 de TB 34,2 de TP Logette Foin-pâturage

<b>JALYPSO</b>	FR 1215155824	IA	Index ISU INEL Lait TB TP CEL	MO DV MU MA AP
<b>24</b>	Nai 27/10/2014	par	AS 128 17 280 -0,2 0,9 0,3	110 102 105 108 103

<b>Père</b> WICHTIG					
<b>Mère:</b> CALYPSO		<b>GPM:</b> DYNAMO			
<b>Lactations mère:</b>	Date	Durée	Lait	TB	TP
Première	02-oct.-10	305	6081	42	36
<b>Meilleure</b> 5	<b>27-oct.-14</b>	<b>288</b>	<b>8008</b>	<b>38,4</b>	<b>35,6</b>
Dernière					
En cours	6 24-oct.-15	186	5526	37,7	36,4
<b>Pointage de la mère :</b> DE: 7 MU: 6 MA: 7 AP: 6 NG: 86					
<b>Lactation GMM:</b>	Meilleure Lactation (305j)		Lait	TB	TP
	2 sur 2		6597	44,8	33,9



**1150 € HT**

GAEC DES 3 B (12) 81 VL 7243 Kg à 39,7 de TB 34,2 de TP Logette Foin-pâturage

<b>JEUNESSE</b>	FR 2135591498	IA	Index ISU INEL Lait TB TP CEL MO DV MU MA AP
<b>25</b>	Nai 20/10/2014	par	AS

<b>Père HASARD</b>					
<b>Mère: GABORONNE</b>		<b>GPM: SENIOR</b>			
<b>Lactations mère:</b>	Date	Durée	Lait	TB	TP
Première	21-oct.-13	305	6456	40,6	35,1
<b>Meilleure 2</b>	<b>20-oct.-14</b>	<b>290</b>	<b>7830</b>	<b>37,8</b>	<b>35,3</b>
Dernière					
En cours	3 20-oct.-15	184	6092	37,7	35,1
<b>Pointage de la mère : DE: 8 MU: 7 MA: 5 AP: 7 NG: 86</b>					
<b>Lactation GMM:</b>		Meilleure Lactation (305j)	Lait	TB	TP
		6 sur 6	12529	36,5	35,1



**1350 € HT**

GAEC AUBRY (21) 65 VL 8233 Kg à 36,7 de TB 33,8 de TP Aire paillée Ensilage-pâturage

<b>JOUFLUE</b>	FR 21258	IA	Index ISU INEL Lait TB TP CEL MO DV MU MA AP
<b>26</b>	Nai 1	par	AS 150 46 968 1,9 0,8 0 109 112 99 104 108

<b>Père WILLI</b>					
<b>Mère: GA</b>		<b>GPM: ILION</b>			
<b>Lactat</b>	Date	Durée	Lait	TB	TP
P	11-oct.-14	283	6060	44,2	35,7
En cours	2 03-juil.-15	155	2663	57,2	39,8
<b>Pointage de la mère : DE: 7 MU: 4 MA: 7 AP: 5 NG: 82</b>					
<b>Lactation GMM:</b>		Meilleure Lactation (305j)	Lait	TB	TP
		3 sur 4	7632	52,1	38,1



**1100 € HT**

EARL DU MEIX DE CHENE (21) 50 VL 6974 Kg à 41,9 de TB 34,9 de TP Aire paillée Ensilage-pâturage

<b>JIRGULE</b>	FR 8533663868	IA	Index ISU INEL Lait TB TP CEL MO DV MU MA AP
<b>27</b>	Nai 04/10/2014	par <b>fraichement inséminée</b>	AS 117 16 118 1 1,4 0,2 109 107 111 99 104

<b>Père WILHELM</b>					
<b>Mère: VIRGULE</b>		<b>GPM: RUMBA</b>			
<b>Lactations mère:</b>	Date	Durée	Lait	TB	TP
Première	03-sept.-07	305	5028	40	34,7
<b>Meilleure 5</b>	<b>03-sept.-10</b>	<b>305</b>	<b>7536</b>	<b>41,2</b>	<b>34,2</b>
Dernière	7 05-oct.-13	238	4624	41,3	32,8
En cours	8 04-oct.-14	173	3701	43,5	33,7
<b>Pointage de la mère : DE: 6 MU: 7 MA: 5 AP: 6 NG: 82</b>					
<b>Lactation GMM:</b>		Meilleure Lactation (305j)	Lait	TB	TP
		2 sur 5	6602	39,2	32,5

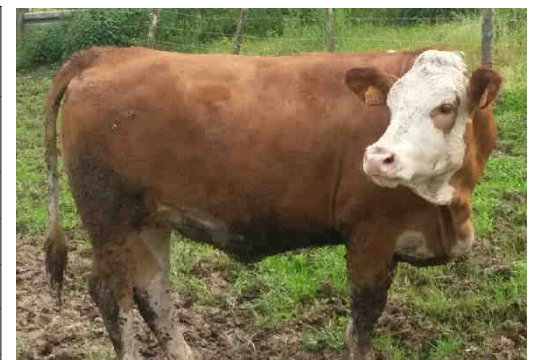

**1200 € HT**

GAEC DE BEL AIR (85) 14 VL 7164 Kg à 39,3 de TB 33,4 de TP Aire paillée Ensilage-pâturage

<b>JELFY</b>	FR 8533663866	IA fraîchement inséminée	Index ISU INEL Lait TB TP CEL	MO DV MU MA AP
<b>28</b>	Nai 02/10/2014	par	AS 143 48 1126 0,6 -0,1 -0,8	103 107 99 100 99

<b>Père WILLE</b>					
<b>Mère: HELFY</b>		<b>GPM: RUM</b>			
<b>Lactations mère:</b>	Date	Durée	Lait	TB	TP
Première	02-oct.-14	305	6753	39,8	33,8
<b>Meilleure</b>					
Dernière					
En cours	2 22-août-15	161	2292	44,1	40,1
<b>Pointage de la mère : DE: 5 MU: 5 MA: 6 AP: 5 NG: 78</b>					
<b>Lactation GMM:</b>	Meilleure Lactation (305j) sur		Lait	TB	TP



**Top INEL**

**1300 € HT**

GAEC DE BEL AIR (85) 14 VL 7164 Kg à 39,3 de TB 33,4 de TP Aire paillée Ensilage-pâturage

<b>JOUVENCE</b>	FR 8533663860	IA fraîchement inséminée	Index ISU INEL Lait TB TP CEL	MO DV MU MA AP
<b>29</b>	Nai 21/09/2014	par	AS 132 26 933 -3,2 -1,2 0	116 111 111 102 112

<b>Père VANADIN</b>					
<b>Mère: EVIAN</b>		<b>GPM: HERICH</b>			
<b>Lactations mère:</b>	Date	Durée	Lait	TB	TP
Première	16-juin-12	305	6267	40,6	32,9
<b>Meilleure</b>	2 02-août-13	305	8411	35,9	33
Dernière	3 21-sept.-14	186	5226	37,3	37,3
En cours					
<b>Pointage de la mère : DE: 6 MU: 7 MA: 6 AP: 6 NG: 84</b>					
<b>Lactation GMM:</b>	Meilleure Lactation (305j) sur 5 8		Lait	TB	TP
			7536	41,2	34,2



**1250 € HT**

GAEC DE BEL AIR (85) 14 VL 7164 Kg à 39,3 de TB 33,4 de TP Aire paillée Ensilage-pâturage

<b>JOSETTE</b>	FR 2141441575	IA	Index ISU INEL Lait TB TP CEL	MO DV MU MA AP
<b>30</b>	Nai 14/09/2014	par	AS 149 34 721 0,5 0,5 1,1	116 114 100 112 107

<b>Père SERKO</b>					
<b>Mère: ECARLATE</b>		<b>GPM: BROCARD</b>			
<b>Lactations mère:</b>	Date	Durée	Lait	TB	TP
Première	06-sept.-11	305	5973	39,8	32,3
<b>Meilleure</b>	4 14-sept.-14	305	6908	38,9	33,3
Dernière					
En cours	5 30-oct.-15	194	4839	43,6	33,1
<b>Pointage de la mère : DE: 6 MU: 6 MA: 6 AP: 7 NG: 83</b>					
<b>Lactation GMM:</b>	Meilleure Lactation (305j) sur 3 4		Lait	TB	TP
			8580	38,9	33,3



**800 € HT**

EARL TRESILLARD DEVULDER (21) 52 VL 6721 Kg à 40,2 de TB 33,7 de TP aire paillée Ensilage-pâturage

<b>JUPITER</b>	FR 0114026176	<b>IA</b>	<b>Index ISU</b>	INEL	Lait	TB	TP	CEL	MO	DV	MU	MA	AP
<b>31</b>	Nai 13/09/2014	<b>par</b>	<b>AS 139</b>	32	876	-1,1	-0,3	0,3	112	108	102	106	107

<b>Père PASSION</b>					
<b>Mère: BOUCLE 039</b>		<b>GPM: ERIC</b>			
<b>Lactations mère:</b>	Date	Durée	Lait	TB	TP
Première	19-oct.-09	290	7081	40,2	34,5
<b>Meilleure 4</b>	<b>10-oct.-12</b>	<b>305</b>	<b>7841</b>	<b>39,9</b>	<b>35,7</b>
Dernière	23-sept.-13	305	5729	38,3	35,3
En cours	13-sept.-14	249	5949	37,2	34
<b>Pointage de la mère : DE: 6 MU: 6 MA: 6 AP: 7 NG: 83</b>					
<b>Lactation GMM:</b>	Meilleure Lactation (305j)		Lait	TB	TP
	4	sur 7	9069	32,8	33,5



**1200 € HT**

GAEC LA LECHERE (01) 137 VL 6898 Kg à 37,6 de TB 33,9 de TP Logette Foin-pâturage

<b>JEUNETTE</b>	FR 1215155847	<b>IA</b>	<b>Index ISU</b>	INEL	Lait	TB	TP	CEL	MO	DV	MU	MA	AP
<b>32</b>	Nai 24/12/2014	<b>par</b>											

<b>Père GANDALF</b>					
<b>Mère: FREZADE</b>		<b>GPM: RAWALF</b>			
<b>Lactations mère:</b>	Date	Durée	Lait	TB	TP
Première	17-nov.-13	305	7815	35,8	30,9
<b>Meilleure</b>	<b>24-déc.-14</b>	<b>302</b>	<b>8779</b>	<b>37,8</b>	<b>32,1</b>
Dernière					
En cours	3 01-jan.-16	117	4030	34,0	31,5
<b>Pointage de la mère : DE: 8 MU: 7 MA: 6 AP: 6 NG: 87</b>					
<b>Lactation GMM:</b>	Meilleure Lactation (305j)		Lait	TB	TP
	1	sur 2	5639	40,7	32,9



**1150 € HT**

GAEC DES 3 B (12) 81 VL 7243 Kg à 39,7 de TB 34,2 de TP Logette Foin-pâturage

<b>JOLIETTE</b>	FR 0114026149	<b>IA</b>	<b>Index ISU</b>	INEL	Lait	TB	TP	CEL	MO	DV	MU	MA	AP
<b>33</b>	Nai 09/08/2014	<b>par</b>	<b>AS 140</b>	38	1051	-1	-0,3	0,4	110	109	99	108	102

<b>Père PASSION</b>					
<b>Mère: COSETTE 78</b>		<b>GPM: RESS</b>			
<b>Lactations mère:</b>	Date	Durée	Lait	TB	TP
Première	18-juin-10	305	8123	39,8	34,2
<b>Meilleure 3</b>	<b>02-oct.-12</b>	<b>305</b>	<b>8734</b>	<b>37,8</b>	<b>34,4</b>
Dernière	26-sept.-13	265	8001	39,5	33,6
En cours	5 09-août-14	40	580	48,1	36,2
<b>Pointage de la mère : DE: 8 MU: 5 MA: 6 AP: 5 NG: 83</b>					
<b>Lactation GMM:</b>	Meilleure Lactation (305j)		Lait	TB	TP
	4	sur 6	10273	31,8	32,2



**1200 € HT**

GAEC LA LECHERE (01) 137 VL 6898 Kg à 37,6 de TB 33,9 de TP Logette Foin-pâturage

<b>JILA</b>	FR 2135591479	<b>IA</b>	<b>Index ISU</b>	INEL	Lait	TB	TP	CEL	MO	DV	MU	MA	AP
<b>34</b>	Nai 04/08/2014	<b>par</b>	<b>AS 134</b>	36	771	0,8	0,2	0,3	105	96	104	109	96

<b>Père WATNOX</b>					
<b>Mère: FORCE</b>		<b>GPM: DUTMAN</b>			
<b>Lactations mère:</b>	Date	Durée	Lait	TB	TP
Première	08-sept.-13	305	8478	37,9	31,6
<b>Meilleure</b>					
Dernière 2	04-août-14	277	8082	34,9	32,2
En cours					
<b>Pointage de la mère : DE: 4 MU: 6 MA: 5 AP: 3 NG: 74</b>					
<b>Lactation GMM:</b>	Meilleure Lactation (305j)		Lait	TB	TP
	5	sur 5	10326	34,6	33,3



**1400 € HT**

GAEC AUBRY (21) 65 VL 8233 Kg à 36,7 de TB 33,8 de TP Aire paillée Ensilage-pâturage

<b>JALY</b>	FR 2135591480	<b>IA</b>	<b>Index ISU</b>	INEL	Lait	TB	TP	CEL	MO	DV	MU	MA	AP
<b>35</b>	Nai 04/08/2014	<b>par</b>	<b>AS 134</b>	36	771	0,8	0,2	0,3	105	96	104	109	96

<b>Père WATNOX</b>					
<b>Mère: FORCE</b>		<b>GPM: DUTMAN</b>			
<b>Lactations mère:</b>	Date	Durée	Lait	TB	TP
Première	08-sept.-13	305	8478	37,9	31,6
<b>Meilleure</b>					
Dernière 2	04-août-14	277	8082	34,9	32,2
En cours					
<b>Pointage de la mère : DE: 4 MU: 6 MA: 5 AP: 3 NG: 74</b>					
<b>Lactation GMM:</b>	Meilleure Lactation (305j)		Lait	TB	TP
	5	sur 5	10326	34,6	33,3



**1400 € HT**

GAEC AUBRY (21) 65 VL 8233 Kg à 36,7 de TB 33,8 de TP Aire paillée Ensilage-pâturage

<b>JENNY</b>	FR 3916850500	<b>IA</b>	<b>Index ISU</b>	INEL	Lait	TB	TP	CEL	MO	DV	MU	MA	AP
<b>36</b>	Nai 08/02/2014	<b>par</b>			24	515	0,6	0,4	-0,2				

<b>Père VIADUC</b>					
<b>Mère: FABIOLA</b>		<b>GPM: TOMBOIS</b>			
<b>Lactations mère:</b>	Date	Durée	Lait	TB	TP
Première	08-févr.-14	300	6912	42,8	34,9
<b>Meilleure</b>					
Dernière					
En cours					
<b>Pointage de la mère : DE: MU: MA: AP: NG:</b>					
<b>Lactation GMM:</b>	Meilleure Lactation (305j)		Lait	TB	TP
	3	sur 4	7450	46	36



**1300 € HT**

GAEC LORY (39) 28 VL 7906 Kg à 38,3 de TB 32,5 de TP Entravée Ensilage



<b>INLANDE</b>	FR 524	10/12/2015	Index ISU INEL Lait TB TP CEL	MO DV MU MA AP
<b>37</b>	Nai	par EPINAL	AS 155 51 1079 2,3 0,7 0,2	111 111 99 106 109

Père: WILHELM		GPM: WEINOLD			
Mère: F					
Lactation	Date	Durée	Lait	TB	TP
	21-oct.-12	278	4795	53,3	36,4
2	24-sept.-13	304	6133	51,8	35,8
3	06-sept.-14	305	5486	50,4	31,2
4	08-sept.-15	301	4136	49,5	37,5
Pointage de la mère : DE: 8 MU: 6 MA: 7 AP: 7 NG: 88					
Lactation GMM: Meilleure Lactation (305j)		Lait	TB	TP	
4 sur 5		7842	39,4	31,9	



Fille de mère à taureau

**1800 € HT**

CHANSON JEAN-LOUIS (52) 50 VL 5657 Kg à 42,3 de TB 34,8 de TP Aire paillée Ensilage-pâturage

<b>JAZZY</b>	FR 3802896771	IA 04/01/2016	Index ISU INEL Lait TB TP CEL	MO DV MU MA AP
<b>38</b>	Nai 09/05/2014	par WERWOLF	AS 153 40 775 0,8 0,9 1,2	110 101 94 118 105

Père: ZAPFHAHN		GPM: MALINT			
Mère: CARBONARA					
Lactations mère:	Date	Durée	Lait	TB	TP
Première	10-avr.-10	294	7104	38,2	33
Meilleure 2	20-mars-11	305	9355	38,6	32,4
Dernière 5	09-mai-14	305	9849	42,6	30,4
En cours 6	19-mai-15	302	8989	39,8	31,7
Pointage de la mère : DE: 5 MU: 6 MA: 7 AP: 5 NG: 82					
Lactation GMM: Meilleure Lactation (305j)		Lait	TB	TP	
3 sur 6		10873	35,8	30,3	



Fille de mère à taureau

**3000 € HT**

GAEC VIAL ROSTAING (38) 77 VL 7303 Kg à 41,3 de TB 33,2 de TP Aire paillée Ensilage-pâturage

<b>JASINTHE</b>	FR 524	18/02/2016	Index ISU INEL Lait TB TP CEL	MO DV MU MA AP
<b>39</b>	Nai	par VOLLWERT	AS 153 34 590 1,3 1 1,4	109 107 102 106 104

Père: BRO		GPM: RUMBA			
Mère: V					
Lactation	Date	Durée	Lait	TB	TP
	05-oct.-07	305	6255	46,1	35,1
4	01-août-11	305	8143	48,8	34,9
6	07-janv.-14	305	7394	45,4	30,6
Pointage de la mère : DE: 8 MU: 5 MA: 7 AP: 6 NG: 86					
Lactation GMM: Meilleure Lactation (305j)		Lait	TB	TP	
4 sur 5		8688	41,8	29,9	



Fille de mère à taureau

**1700 € HT**

CHANSON JEAN-LOUIS (52) 50 VL 5657 Kg à 42,3 de TB 34,8 de TP Aire paillée Ensilage-pâturage

<b>IMPERIALE</b>	FR 2141444	IA 30/11/2015	Index ISU INEL Lait TB TP CEL	MO DV MU MA AP
<b>40</b>	Nai 03/08/2013	par <b>COMPRESSION</b>	<b>AS 152 35 516 2,1 1,4 0,5</b>	112 107 106 106 106

**Père VLAX**  
**Mère: ELITE** **GPM: TOMBOIS**

Lactation	Date	Durée	Lait	TB	TP
Pre	01-sept.-12	305	6114	38,2	32,9
5	09-sept.-14	305	7809	42,2	33,4
4	28-sept.-15	226	6308	40	33,6

**Pointage de la mère : DE: 5 MU: 5 MA: 6 AP: 4 NG: 77**

<b>Lactation GMM:</b>	Meilleure Lactation (305j)	Lait	TB	TP
	3 sur 4	9699	45	32,6



**1500 € HT**

EARL TRESILLARD DEVULDER (21) 52 VL 6721 Kg à 40,2 de TB 33,7 de TP Aire paillée Ensilage-pâturage

<b>PROMEE</b>	FR 2141444	IA 30/11/2015	Index ISU INEL Lait TB TP CEL	MO DV MU MA AP
<b>41</b>	Nai 03/08/2013	par <b>VLARO</b>	<b>AS 148 23 260 1,4 0,5 1</b>	114 115 107 110 105

**Père BR**  
**Mère:** **GPM: RAYMAN**

Lac	Date	Durée	Lait	TB	TP
	31-déc.-10	266	5931	43,2	34
5	16-déc.-14	305	7331	38,1	35,1
6	22-déc.-15	171	3765	39,4	35

**Pointage de la mère : DE: 9 MU: 6 MA: 7 AP: 5 NG: 88**

<b>Lactation GMM:</b>	Meilleure Lactation (305j)	Lait	TB	TP
	2 sur 6	7877	41,1	35,1



**Souche à concours**  
**1500 € HT**

EARL TRESILLARD DEVULDER (21) 52 VL 6721 Kg à 40,2 de TB 33,7 de TP Aire paillée Ensilage-pâturage

<b>IDYLLE</b>	FR 2144571329	IA 30/10/2015	Index ISU INEL Lait TB TP CEL	MO DV MU MA AP
<b>42</b>	Nai 21/08/2013	par <b>INDIGO</b>	<b>AS 146 24 508 -0,9 0,5 1,6</b>	108 113 97 101 108

**Père BROCARD**  
**Mère: VITAMINE** **GPM: SENIOR**

Lactations mère:	Date	Durée	Lait	TB	TP
Première	08-sept.-07	305	5697	35,6	32,4
Meilleure	5 25-sept.-11	296	7556	40,5	32,9
Dernière	8 17-août-14	305	6538	40,9	32,9
En cours					

**Pointage de la mère : DE: 8 MU: 4 MA: 5 AP: 7 NG: 81**

<b>Lactation GMM:</b>	Meilleure Lactation (305j)	Lait	TB	TP
	2 sur 2	6356	41,3	33,6



**Vêlage précoce**  
**1800 € HT**

GAEC CHEVALIER JL&L (21) 78 VL 6541 Kg à 41,4 de TB 33,7 de TP Logette Ensilage

<b>JAVA</b>	FR 3802919378	IA 04/01/2016	Index ISU INEL Lait TB TP CEL	MO DV MU MA AP
<b>43</b>	Nai 19/06/2014	par WISMUT	AS 146 43 1124 -1,4 -0,2 -0,3	109 105 105 103 105

<b>Père WALOT</b>					
<b>Mère: COUNTRY</b>		<b>GPM: RESS</b>			
<b>Lactations mère:</b>	Date	Durée	Lait	TB	TP
Première	28-mars-10	305	7946	36,5	32,8
<b>Meilleure 2</b>	<b>01-avr.-11</b>	<b>305</b>	<b>9767</b>	<b>37,7</b>	<b>31,8</b>
Dernière	5 19-juin-14	273	7783	38,7	31,4
En cours	6 23-mai-15	94	2396	41,6	27,7
<b>Pointage de la mère : DE: 7 MU: 6 MA: 5 AP: 5 NG: 81</b>					
<b>Lactation GMM:</b>	Meilleure Lactation (305j)		Lait	TB	TP
	2 sur 3		8625	39,9	33,8

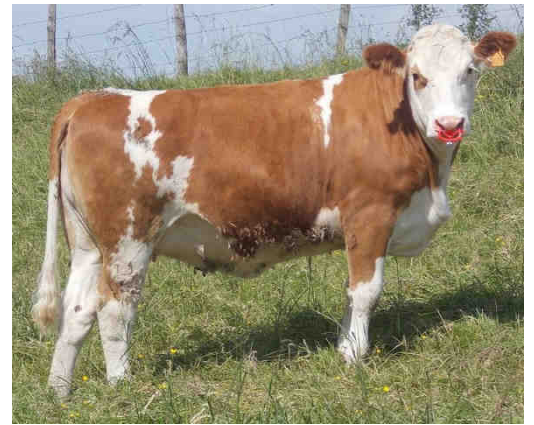

**2200 € HT**

GAEC VIAL ROSTAING (38) 77 VL 7303 Kg à 41,3 de TB 33,2 de TP Aire paillée Ensilage-pâturage

<b>JESSIE</b>	FR 7402569599	IA 29/01/2016	Index ISU INEL Lait TB TP CEL	MO DV MU MA AP
<b>44</b>	Nai 04/06/2014	par JUSTIN	AS 145 44 1058 -0,7 0,5 0,5	104 106 95 100 110

<b>Père WILLE</b>					
<b>Mère: FUSION</b>		<b>GPM: TOMBOIS</b>			
<b>Lactations mère:</b>	Date	Durée	Lait	TB	TP
Première	25-mai-13	305	6283	39,3	36,1
<b>Meilleure 2</b>	<b>04-juin-14</b>	<b>305</b>	<b>7436</b>	<b>40,4</b>	<b>35,1</b>
Dernière					
En cours	3 13-oct.-15	191	5351	39,7	33,6
<b>Pointage de la mère : DE: 6 MU: 6 MA: 7 AP: 7 NG: 85</b>					
<b>Lactation GMM:</b>	Meilleure Lactation (305j)		Lait	TB	TP
	4 sur 5		7903	33,9	33



**1900 € HT**

GAEC LA TOUFFIERE (74) 47 VL 6460 Kg à 39,6 de TB 34,5 de TP Logette Foin-pâturage

<b>JULIE</b>	FR 5244260848	IA 03/02/2016	Index ISU INEL Lait TB TP CEL	MO DV MU MA AP
<b>45</b>	Nai 27/01/2014	par JUSTIN	AS 144 25 395 0 1,4 1,2	106 106 97 107 104

<b>Père BROCARD</b>					
<b>Mère: DOREE</b>		<b>GPM: MALACH</b>			
<b>Lactations mère:</b>	Date	Durée	Lait	TB	TP
Première	12-nov.-11	305	5042	43,2	37,7
<b>Meilleure 2</b>	<b>01-janv.-13</b>	<b>305</b>	<b>5696</b>	<b>42,4</b>	<b>36,7</b>
Dernière	4 17-janv.-15	265	5416	43,8	36,6
En cours					
<b>Pointage de la mère : DE: 5 MU: 6 MA: 6 AP: 5 NG: 80</b>					
<b>Lactation GMM:</b>	Meilleure Lactation (305j)		Lait	TB	TP
	4 sur 6		5646	52,6	36,6



**1600 € HT**

CHANSON JEAN-LOUIS (52) 50 VL 5657 Kg à 42,3 de TB 34,8 de TP Aire paillée Ensilage-pâturage

<b>INOUIE</b>	FR 2144571401	IA 16/02/2016	Index ISU INEL Lait TB TP CEL	MO DV MU MA AP
<b>46</b>	Nai 25/09/2013	par JUSTIN	AS 143 44 1028 -0,2 0,6 0,1	103 109 94 99 105

<b>Père WILLE</b>					
<b>Mère: FANFARE</b>		<b>GPM: UHRICH</b>			
<b>Lactations mère:</b>	Date	Durée	Lait	TB	TP
Première	19-oct.-10	305	6738	42,8	34,8
<b>Meilleure 2</b>	<b>05-déc.-11</b>	<b>297</b>	<b>7416</b>	<b>43,8</b>	<b>34,6</b>
Dernière	5 12-mars-15	195	4989	39,6	31,9
En cours					
<b>Pointage de la mère : DE: 5 MU: 4 MA: 8 AP: 5 NG: 81</b>					
<b>Lactation GMM:</b>	Meilleure Lactation (305j)		Lait	TB	TP
	2	sur 5	7416	43,8	34,6



**1800 € HT**

GAEC CHEVALIER JL&L (21) 78 VL 6541 Kg à 41,4 de TB 33,7 de TP Logette Ensilage

<b>JOUVENCE</b>	FR 677094	IA 13/02/2016	Index ISU INEL Lait TB TP CEL	MO DV MU MA AP
<b>47</b>	Nai 16/09/2013	par WISMUT	AS 142 27 548 2 0,3 0,4	117 106 97 117 111

<b>Père WALDO</b>					
<b>Mère: HOF</b>		<b>GPM: ROTAX</b>			
<b>Lactations</b>	Date	Durée	Lait	TB	TP
Première	16-août-14	305	6412	45,4	37,9
	2 23-août-15	214	6213	45,6	35,4
<b>Pointage de la mère : DE: 4 MU: 5 MA: 6 AP: 7 NG: 79</b>					
<b>Lactation GMM:</b>	Meilleure Lactation (305j)		Lait	TB	TP
	1	sur 2	6227	50,5	37



**Pedigree solide**  
**1650 € HT**

GAEC BERNHARD (67) 152 VL 8013 Kg à 40,5 de TB 35 de TP Logette Ensilage

<b>ITALIENNE</b>	FR 524	IA 29/02/2016	Index ISU INEL Lait TB TP CEL	MO DV MU MA AP
<b>48</b>	Nai 16/09/2013	par JUSTIN	AS 139 27 579 0,4 0,4 0,4	116 106 105 119 97

<b>Père BA</b>					
<b>Mère: HOFHERR</b>		<b>GPM: HOFHERR</b>			
<b>Lactations</b>	Date	Durée	Lait	TB	TP
Première	16-janv.-11	305	5835	43,5	33,7
	2 20-févr.-12	305	6641	43,8	33,2
	3 04-août-13	305	6787	41,2	33,8
En cours					
<b>Pointage de la mère : DE: 7 MU: 6 MA: 8 AP: 5 NG: 87</b>					
<b>Lactation GMM:</b>	Meilleure Lactation (305j)		Lait	TB	TP
	3	sur 3	8424	46,3	30,8



**1650 € HT**

CHANSON JEAN-LOUIS (52) 50 VL 5657 Kg à 42,3 de TB 34,8 de TP Aire paillée Ensilage-pâturage

<b>INDICATION</b>	FR 21483305	IA 05/12/2015	Index ISU INEL Lait TB TP CEL	MO DV MU MA AP
<b>49</b>	Nai 24/09/2013	par JUSTIN sx	AS 126 12 170 0,5 0,6 0,4	112 113 108 107 100

**Père** BARNUM  
**Mère:** ABLETTA **GPM:** TABOR

Lactation	Date	Durée	Lait	TB	TP
Première	08-nov.-07	305	4260	43,6	34,3
Meilleure	16-avr.-11	305	6183	39,7	34
Dernière	25-août-13	131	1624	41,4	32,5

**Pointage de la mère :** DE: 7 MU: 5 MA: 4 AP: 6 NG: 78

**Lactation GMM:** Meilleure Lactation (305j)  
1 sur 2 Lait 5647 TB 37,5 TP 32,1



**1500 € HT**

EARL DE CHENEROILLES (21) 37 VL 6015 Kg à 38,7 de TB 33 de TP Logette Ensilage-pâturage

<b>INDEXEE</b>	FR 2128184074	IA 05/12/2015	Index ISU INEL Lait TB TP CEL	MO DV MU MA AP
<b>50</b>	Nai 05/09/2013	par JUSTIN sx	AS 122 15 325 -1 0,2 0,3	108 100 115 104 94

**Père** BARNUM  
**Mère:** DODINE **GPM:** ADRI

Lactations mère:	Date	Durée	Lait	TB	TP
Première	16-juil.-12	305	6454	38,5	33,5
Meilleure					
Dernière	2 05-sept.-13	261	6364	40,6	33,5
En cours					

**Pointage de la mère :** DE: 4 MU: 9 MA: 5 AP: 3 NG: 79

**Lactation GMM:** Meilleure Lactation (305j)  
2 sur 3 Lait 7360 TB 41,6 TP 33,5



**Top musculature**  
**1800 € HT**

EARL CHRISTOPHE RICHARD (21) 115 VL 7838 Kg à 42,1 de TB 35 de TP Aire paillée Ensilage

<b>INDEXEE</b>	FR 1528184074	IA 07/12/2015	Index ISU INEL Lait TB TP CEL	MO DV MU MA AP
<b>51</b>	Nai 05/09/2013	par HADDOCK sx	AS 116 15 445 -0,7 -0,5 -0,4	102 95 107 103 100

**Père** VIGUIER  
**Mère:** DODINE **GPM:** TOMBOIS

Lactations mère:	Date	Durée	Lait	TB	TP
Première	24-sept.-13	305	5875	46,6	30
Meilleure					
Dernière	31-juil.-15	260	5202	42,7	30,6
En cours	2				

**Pointage de la mère :** DE: 5 MU: 6 MA: 6 AP: 7 NG: 79

**Lactation GMM:** Meilleure Lactation (305j)  
3 sur 5 Lait 7317 TB 40,8 TP 28,6



**1600 € HT**

EARL VIGUIER (12) 40 VL 6189 Kg à 41,5 de TB 32 de TP Logette Ensilage-pâturage

<b>IKEA</b>	FR 4814010504	IA 13/12/2015	Index ISU	INEL	Lait	TB	TP	CEL	MO	DV	MU	MA	AP	
<b>52</b>	Nai 20/10/2013	par INDIGO sx	AS	139	42	992	-1,1	0,6	-0,1	102	115	92	94	108

<b>Père WILLE</b>					
<b>Mère: FRAISE</b>		<b>GPM: MANITOBA</b>			
<b>Lactations mère:</b>	Date	Durée	Lait	TB	TP
Première	20-oct.-13	297	5554	40	36,4
<b>Meilleure</b>					
Dernière	2 11-oct.-14	252	5238	37,9	35,4
En cours	3 26-sept.-15	221	5832	39,2	33,7
<b>Pointage de la mère : DE: 8 MU: 4 MA: 4 AP: 6 NG: 78</b>					
<b>Lactation GMM:</b>	Meilleure Lactation (305j)		Lait	TB	TP
	4	sur 5	9037	32,9	33



**Top développement**

**1850 € HT**

GAEC DE LASBROS (48) 50 VL 6588 Kg à 39,7 de TB 33,6 de TP Logette Foin-pâturage

<b>JADE</b>	FR 2128184136	IA 14/12/2015	Index ISU	INEL	Lait	TB	TP	CEL	MO	DV	MU	MA	AP
<b>53</b>	Nai 06/03/2014	par INDIGO sx	AS										

<b>Père GUEPARD</b>					
<b>Mère: BUTINEUSE</b>		<b>GPM: NEWYORK</b>			
<b>Lactations mère:</b>	Date	Durée	Lait	TB	TP
Première	30-sept.-09	304	4895	41	35,2
<b>Meilleure</b>	5 06-mars-14	305	9604	37	34,8
Dernière					
En cours					
<b>Pointage de la mère : DE: 7 MU: 5 MA: 5 AP: 4 NG: 78</b>					
<b>Lactation GMM:</b>	Meilleure Lactation (305j)		Lait	TB	TP
	2	sur 5	10707	36,3	32,7



**1600 € HT**

EARL CHRISTOPHE RICHARD (21) 115 VL 7838 Kg à 42,1 de TB 35 de TP Aire paillée Ensilage

<b>INFAMIE</b>	FR 2128184085	IA 15/12/2015	Index ISU	INEL	Lait	TB	TP	CEL	MO	DV	MU	MA	AP	
<b>54</b>	Nai 19/09/2013	par JUSTIN sx	AS	134	19	462	-0,3	0,2	0,6	116	105	113	112	98

<b>Père BARNUM</b>					
<b>Mère: ECUYERE</b>		<b>GPM: MARIN</b>			
<b>Lactations mère:</b>	Date	Durée	Lait	TB	TP
Première	24-oct.-12	286	5975	43,6	34,9
<b>Meilleure</b>	3 04-déc.-14	293	8337	42,2	32,9
Dernière					
En cours	4 12-janv.-16	87	2708	43	30,1
<b>Pointage de la mère : DE: 6 MU: 7 MA: 7 AP: 5 NG: 85</b>					
<b>Lactation GMM:</b>	Meilleure Lactation (305j)		Lait	TB	TP
	3	sur 3	6215	40,8	35,2



**1750 € HT**

EARL CHRISTOPHE RICHARD (21) 115 VL 7838 Kg à 42,1 de TB 35 de TP Aire paillée Ensilage

<b>LIBIZA</b>	FR 12131086	2015	Index ISU	INEL	Lait	TB	TP	CEL	MO	DV	MU	MA	AP
<b>55</b>	Nai 16/11/2014	<b>ADDOCK</b> sx	<b>AS</b>										

**Père** GRENADE **Mère:** FLEUR **GPM:** MANITOBA

<u>Lactation</u>	Date	Durée	Lait	TB	TP
Première	06-déc.-12	286	4856	44,3	32,9
Meilleure	21-oct.-14	262	6581	48	34,1
Dernière	17-sept.-15	288	4230	44,7	35,8
En cours					

**Pointage de la mère :** DE: 5 MU: 6 MA: 7 AP: 6 NG: 80

**Lactation GMM:** Meilleure Lactation (305j)  
4 sur 7 Lait 7801 TB 43,2 TP 33,6

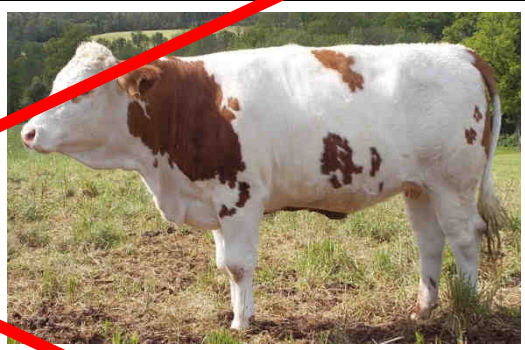

**1900 € HT**

EARL DE BEL AIR (12) 49 VL 6406 Kg à 42,7 de TB 33,2 de TP Aire paillée Ensilage-pâturage

<b>JACOBEE</b>	FR 2128184129	IA 08/01/2016	Index ISU	INEL	Lait	TB	TP	CEL	MO	DV	MU	MA	AP	
<b>56</b>	Nai 24/01/2014	par <b>INDIGO</b> sx	<b>AS</b>	128	27	559	-0,6	0,7	0	107	105	105	109	92

**Père** BARNUM **Mère:** DOUILLETTE **GPM:** NEWYORK

<u>Lactations mère:</u>	Date	Durée	Lait	TB	TP
Première	07-oct.-12	305	8472	41,5	33,9
Meilleure	2 24-janv.-14	301	9116	40	33,5
Dernière	3 15-mars-15	192	6730	37,3	31,4
En cours					

**Pointage de la mère :** DE: 5 MU: 5 MA: 6 AP: 5 NG: 78

**Lactation GMM:** Meilleure Lactation (305j)  
3 sur 4 Lait 7496 TB 43,2 TP 35



**1700 € HT**

EARL CHRISTOPHE RICHARD (21) 115 VL 7838 Kg à 42,1 de TB 35 de TP Aire paillée Ensilage

<b>JEANNETTE</b>	FR 2135591461	IA 13/02/2016	Index ISU	INEL	Lait	TB	TP	CEL	MO	DV	MU	MA	AP	
<b>57</b>	Nai 05/05/2014	par <b>JUSTIN</b> sx	<b>AS</b>	134	24	271	1,5	1,4	0,6	106	100	93	109	110

**Père** ZAPFAHN **Mère:** ELETTE **GPM:** CRECEY

<u>Lactations mère:</u>	Date	Durée	Lait	TB	TP
Première	05-mai-12	305	6880	38,1	33,5
Meilleure	2 23-avr.-13	305	8824	38,6	33,5
Dernière	3 05-mai-14	305	6240	37,4	32
En cours	4 29-mai-15	273	6252	38,7	33,1

**Pointage de la mère :** DE: 8 MU: 5 MA: 3 AP: 3 NG: 75

**Lactation GMM:** Meilleure Lactation (305j)  
1 sur 2 Lait 5719 TB 43,1 TP 34,9



**1750 € HT**

GAEC AUBRY (21) 65 VL 8233 Kg à 36,7 de TB 33,8 de TP Aire paillée Ensilage-pâturage

<b>JASMINE</b>	FR 2128184157	IA 05/03/2016	Index ISU INEL Lait TB TP CEL	MO DV MU MA AP
<b>58</b>	Nai 25/06/2014	par HERCULE sx	AS 118 19 88 2,5 1,5 0,2	100 103 97 101 102

<b>Père</b> IMAX					
<b>Mère:</b> FAUSTINE			<b>GPM:</b> CACTUS		
<b>Lactations mère:</b>	Date	Durée	Lait	TB	TP
Première	10-juil.-13	286	8534	35,9	33,1
<b>Meilleure</b>					
Dernière	2 25-juin-14	273	7992	39,8	34,8
En cours					
<b>Pointage de la mère :</b> DE: 9 MU: 5 MA: 7 AP: 7 NG: 88					
<b>Lactation GMM:</b>	Meilleure Lactation (305j)		Lait	TB	TP
	4 sur 7		9267	38,8	36,8



**1750 € HT**

EARL CHRISTOPHE RICHARD (21) 115 VL 7838 Kg à 42,1 de TB 35 de TP Aire paillée Ensilage

<b>IMOGENE</b>	FR 7402569555	IA 14/10/2015	Index ISU INEL Lait TB TP CEL	MO DV MU MA AP
<b>59</b>	Nai 06/09/2013	par MAGIC	AS 114 13 510 -1,9 -0,4 0,1	110 102 105 106 105

<b>Père</b> VANADIN					
<b>Mère:</b> CARMEN			<b>GPM:</b> HOFHERR		
<b>Lactations mère:</b>	Date	Durée	Lait	TB	TP
Première	01-oct.-10	305	7227	38,2	35
<b>Meilleure</b>					
Dernière	5 02-sept.-14	101	2400	31,8	32,5
En cours					
<b>Pointage de la mère :</b> DE: 5 MU: 5 MA: 7 AP: 5 NG: 80					
<b>Lactation GMM:</b>	Meilleure Lactation (305j)		Lait	TB	TP
	5 sur 7		9327	35,7	33,5



**Vêlage le plus tôt**  
**1900 € HT**

GAEC LA TOUFFIERE (74) 47 VL 6460 Kg à 39,6 de TB 34,5 de TP Logette Foin-pâturage

<b>IOFFE</b>	FR 8843365924	IA 15/10/2015	Index ISU INEL Lait TB TP CEL	MO DV MU MA AP
<b>60</b>	Nai 16/09/2013	par MAGIC	AS 138 24 364 1,8 1,1 0,7	111 106 102 111 103

<b>Père</b> BARNUM					
<b>Mère:</b> ETOFFE			<b>GPM:</b> RUREX		
<b>Lactations mère:</b>	Date	Durée	Lait	TB	TP
Première	09-sept.-12	298	5144	43,3	36,8
<b>Meilleure</b>	3 27-oct.-14	288	7267	45,2	34,5
Dernière					
En cours	4 05-oct.-15	204	6264	42,2	33,9
<b>Pointage de la mère :</b> DE: 5 MU: 5 MA: 7 AP: 6 NG: 81					
<b>Lactation GMM:</b>	Meilleure Lactation (305j)		Lait	TB	TP
	1 sur 1		4245	45,5	33,4



**Vêlage précoce**  
**1700 € HT**

GAEC HANCE ST VINCENT (88) 81 VL 7737 Kg à 38,7 de TB 33,1 de TP Logette Ensilage



<b>INATA</b>	FR 7402487797	IA 16/10/2015	Index ISU INEL Lait TB TP CEL	MO DV MU MA AP
<b>61</b>	Nai 14/07/2013	par <b>MAGIC</b>	AS 125 25 761 -0,9 -0,7 0,7	103 106 96 102 103

<b>Père ROMARIO</b>					
<b>Mère: ECLIPSE</b>		<b>GPM: BRACHOV</b>			
<b>Lactations mère:</b>	Date	Durée	Lait	TB	TP
Première	27-juil.-12	299	6686	38,4	33,1
<b>Meilleure</b>	<b>3</b> <b>15-juil.-14</b>	<b>305</b>	<b>7462</b>	<b>37,5</b>	<b>32,5</b>
Dernière	4 05-août-15	135	3522	32,5	31,2
En cours					
<b>Pointage de la mère : DE: 8 MU: 6 MA: 5 AP: 6 NG: 83</b>					
<b>Lactation GMM:</b>		Meilleure Lactation (305j)	Lait	TB	TP
		2 sur 5	7653	39,2	34,9



**Vêlage précoce**

**1850 € HT**

GAEC LA TOUFFIERE (74) 47 VL 6460 Kg à 39,6 de TB 34,5 de TP Logette Foin-pâturage

<b>ISAURE</b>	FR 523702	IA 17/10/2015	Index ISU INEL Lait TB TP CEL	MO DV MU MA AP
<b>62</b>	Nai 29/07/2013	par <b>HOLLWERT</b>	AS 131 20 85 3,5 1,6 0,6	105 102 99 105 104

<b>Père WILLEM</b>					
<b>Mère: ESPRANO</b>		<b>GPM: RAYMAN</b>			
<b>Lactation</b>	Date	Durée	Lait	TB	TP
Première	24-oct.-12	282	5357	47	36,6
<b>Meilleure</b>	<b>3</b> <b>25-sept.-14</b>	<b>215</b>	<b>6022</b>	<b>43,7</b>	<b>34,3</b>
Dernière					
En cours					
<b>Pointage de la mère : DE: 7 MU: 4 MA: 6 AP: 6 NG: 81</b>					
<b>Lactation GMM:</b>		Meilleure Lactation (305j)	Lait	TB	TP
		5 sur 7	9405	37,9	33,3



**1600 € HT**

GAEC LA FERME DU VAL (52) 70 VL 7874 Kg à 39,1 de TB 33,2 de TP aire paillée Ensilage-Pâturage

<b>IKEA</b>	FR 3921780322	IA 18/11/2015	Index ISU INEL Lait TB TP CEL	MO DV MU MA AP
<b>63</b>	Nai 16/09/2013	par <b>INDIGO</b>	AS 125 17 533 -2,5 -0,1 -0,3	108 10 93 113 107

<b>Père MOHIKANER</b>					
<b>Mère: GALAXIE</b>		<b>GPM: DADA</b>			
<b>Lactations mère:</b>	Date	Durée	Lait	TB	TP
Première	16-sept.-13	305	6837	37,8	36,8
<b>Meilleure</b>	<b>2</b> <b>23-sept.-14</b>	<b>302</b>	<b>9744</b>	<b>34,8</b>	<b>37,3</b>
Dernière					
En cours	3 11-oct.-15	209	8012	40,6	33,8
<b>Pointage de la mère : DE: 7 MU: 4 MA: 4 AP: 5 NG: 76</b>					
<b>Lactation GMM:</b>		Meilleure Lactation (305j)	Lait	TB	TP
		6 sur 6	9365	38,7	31,9



**1700 € HT**

GAEC DE CHEVANNY (Lavrut F. 39) 28 VL 8489 Kg à 40,9 de TB 34,7 de TP Aire paillée Ensilage-pâturage

<b>ISOLINE</b>	FR 7402487796	IA 23/11/2015	Index ISU	INEL	Lait	TB	TP	CEL	MO	DV	MU	MA	AP	
<b>64</b>	Nai 13/07/2013	par KLOSE	AS	110	13	143	1,5	0,7	-0,8	104	105	97	106	99

<b>Père WILHELM</b>					
<b>Mère: CAROLINE</b>		<b>GPM: FUGITIF</b>			
<b>Lactations mère:</b>	Date	Durée	Lait	TB	TP
Première	26-mars-11	305	6626	39	35,4
<b>Meilleure</b> 3	<b>13-juil.-13</b>	<b>305</b>	<b>7071</b>	<b>39,7</b>	<b>34,9</b>
Dernière					
En cours					
<b>Pointage de la mère : DE: 8 MU: 7 MA: 6 AP: 6 NG: 87</b>					
<b>Lactation GMM:</b>	Meilleure Lactation (305j)		Lait	TB	TP
	4	sur 6	7171	34,4	33,2



**1700 € HT**

GAEC LA TOUFFIERE (74) 47 VL 6460 Kg à 39,6 de TB 34,5 de TP Logette Foin-pâturage

<b>IDYLLE</b>	FR 1214044434	IA 23/11/2015	Index ISU	INEL	Lait	TB	TP	CEL	MO	DV	MU	MA	AP
<b>65</b>	Nai 12/10/2013	par SIPAN	AS										

<b>Père FAX</b>					
<b>Mère: CARRADE</b>		<b>GPM: RUSTICO</b>			
<b>Lactations mère:</b>	Date	Durée	Lait	TB	TP
Première	13-sept.-12	305	6159	40,5	32,6
<b>Meilleure</b> 2	<b>12-oct.-13</b>	<b>305</b>	<b>8291</b>	<b>37,4</b>	<b>31,2</b>
Dernière					
En cours					
<b>Pointage de la mère : DE: 6 MU: 7 MA: 6 AP: 6 NG: 84</b>					
<b>Lactation GMM:</b>	Meilleure Lactation (305j)		Lait	TB	TP
	4	sur 6	6507	36,3	33,7



**1800 € HT**

GAEC DES 3 B (12) 81 VL 7243 Kg à 39,7 de TB 34,2 de TP Logette Foin-pâturage

<b>JOYCE</b>	FR 6770945191	IA 24/11/2015	Index ISU	INEL	Lait	TB	TP	CEL	MO	DV	MU	MA	AP	
<b>66</b>	Nai 20/05/2014	par WISMUT	AS	132	28	612	0	0,5	-0,4	109	104	103	107	102

<b>Père WALDFEUER</b>						
<b>Mère: HARLEM</b>		<b>GPM: ENORME</b>				
<b>Lactations mère:</b>	Date	Durée	Lait	TB	TP	
Première	20-mai-14	256	5210	40,3	36	
<b>Meilleure</b>						
Dernière						
En cours	2	05-mai-15	185	5262	40,7	33,6
<b>Pointage de la mère : DE: 6 MU: 6 MA: 6 AP: 5 NG: 81</b>						
<b>Lactation GMM:</b>	Meilleure Lactation (305j)		Lait	TB	TP	
	5	sur 5	10125	40,2	34,5	



**1600 € HT**

GAEC BERNHARD (67) 152 VL 8013 Kg à 40,5 de TB 35 de TP Logette Ensilage

<b>INFELLE</b>	FR 3803289	2015	Index	ISU	INEL	Lait	TB	TP	CEL	MO	DV	MU	MA	AP
67	Nai 22/10/2014	IMPRESSION	AS	114	4	171	-1,0	-0,1	1,0	111	109	98	113	100

**Père ROMARIC**  
**Mère: FAUCON** **GPM: URBAN**

Lactation	Date	Durée	Lait	TB	TP
Première	22-oct.-13	305	5777	41,7	33,2
Meilleure	1				

**Pointage de la mère :** DE: 6 MU: 7 MA: 8 AP: 6 NG: 91

**Lactation GMM:** Meilleure Lactation (305j)  
 3 sur 3 Lait 6464 TB 41,6 TP 35,6



**1650 € HT**

GAEC BARBIER 111 VL 7148 Kg à 40,9 de TB 33,8 de TP Aire paillee Ensilage

<b>JOYEUSE</b>	FR 0114026085	IA 30/11/2015	Index	ISU	INEL	Lait	TB	TP	CEL	MO	DV	MU	MA	AP
68	Nai 11/01/2014	par VOLLWERT	AS	126	20	334	0,9	0,6	0,5	105	107	103	96	101

**Père WILLEM**  
**Mère: FRIPONNE** **GPM: RUMGO**

Lactations mère:	Date	Durée	Lait	TB	TP
Première	03-janv.-13	305	5823	36,9	34,2
Meilleure 3	18-févr.-14	280	8200	30,8	33,2
Dernière					
En cours 4	20-nov.-15	140	4427	30	33,7

**Pointage de la mère :** DE: 8 MU: 5 MA: 5 AP: 7 NG: 83

**Lactation GMM:** Meilleure Lactation (305j)  
 sur Lait TB TP



**1500 € HT**

GAEC LA LECHERE (01) 137 VL 6898 Kg à 37,6 de TB 33,9 de TP Logette Foin-pâturage

<b>JACINTHE</b>	FR 3802896	2015	Index	ISU	INEL	Lait	TB	TP	CEL	MO	DV	MU	MA	AP
69	Nai 28/01/2014	VERWOLF	AS	127	10	474	-1,2	-1	-0,1	120	94	107	127	110

**Père MOHIK**  
**Mère: FUCHS** **GPM: ILION**

Lactation	Date	Durée	Lait	TB	TP
Première	06-nov.-12	305	5816	41	33,8
Meilleure	28-mars-14	305	8048	40,9	31,5

**Pointage de la mère :** DE: 4 MU: 6 MA: 8 AP: 5 NG: 82

**Lactation GMM:** Meilleure Lactation (305j)  
 3 sur 4 Lait 8206 TB 40,7 TP 32,2



**Top mamelle**  
**1950 € HT**

GAEC VIAL ROSTAING (38) 77 VL 7303 Kg à 41,3 de TB 33,2 de TP Aire paillee Ensilage-pâturage

<b>ILLUMINEE</b>	FR 3803289078	IA 07/12/2015	Index ISU INEL Lait TB TP CEL	MO DV MU MA AP
<b>70</b>	Nai 16/09/2013	par VOGT	AS 136 24 622 -1,8 0,2 0,5	110 108 103 109 97

<b>Père REFRAIN</b>					
<b>Mère: EBLouIE</b>		<b>GPM: TAQUIN</b>			
<b>Lactations mère:</b>	Date	Durée	Lait	TB	TP
Première	14-oct.-12	276	5513	45,3	35,2
<b>Meilleure</b>					
Dernière 2	16-sept.-13	197	4507	41,7	37,1
En cours					
<b>Pointage de la mère : DE: 8 MU: 6 MA: 7 AP: 5 NG: 86</b>					
<b>Lactation GMM:</b>	Meilleure Lactation (305j)		Lait	TB	TP
	4	sur 7	8519	39,2	35,3



**1650 € HT**

GAEC BARBIER (38) 111 VL 7148 Kg à 40,9 de TB 33,8 de TP Aire paillée Ensilage-pâturage

<b>JOUEUSE</b>	FR 2148330538	IA 08/12/2015	Index ISU INEL Lait TB TP CEL	MO DV MU MA AP
<b>71</b>	Nai 04/04/2014	par EPINAL	AS 128 22 546 -1,1 -0,1 0,4	106 111 105 105 92

<b>Père BARNUM</b>					
<b>Mère: DOCILE</b>		<b>GPM: MAGIRUS</b>			
<b>Lactations mère:</b>	Date	Durée	Lait	TB	TP
Première	17-sept.-11	305	6139	38,1	32,6
<b>Meilleure 3</b>	<b>04-avr.-14</b>	<b>305</b>	<b>6759</b>	<b>33,6</b>	<b>30,5</b>
Dernière 4	18-mai-05	164	3251	26,6	30
En cours					
<b>Pointage de la mère : DE: 6 MU: 5 MA: 4 AP: 6 NG: 77</b>					
<b>Lactation GMM:</b>	Meilleure Lactation (305j)		Lait	TB	TP
	3	sur 5	5410	36,3	31



**1550 € HT**

GAEC DE CHENEROILLES (21) 37 VL 6015 Kg à 38,7 de TB 33 de TP Logette Ensilage-pâturage

<b>IXIA</b>	FR 3803289136	IA 11/12/2015	Index ISU INEL Lait TB TP CEL	MO DV MU MA AP
<b>72</b>	Nai 27/10/2013	par WISMUT	AS 123 14 82 0,6 1,3 0,1	109 99 90 116 112

<b>Père ZAPFHAHN</b>					
<b>Mère: AZALEE</b>		<b>GPM: WATERBERG</b>			
<b>Lactations mère:</b>	Date	Durée	Lait	TB	TP
Première	22-nov.-08	290	4968	39,5	34,9
<b>Meilleure 4</b>	<b>23-oct.-11</b>	<b>305</b>	<b>7410</b>	<b>39,7</b>	<b>34,3</b>
Dernière 7	17-oct.-14	301	7486	38,6	33,9
En cours 8	05-oct.-15	226	5204	39,9	34,2
<b>Pointage de la mère : DE: 7 MU: 6 MA: 7 AP: 7 NG: 87</b>					
<b>Lactation GMM:</b>	Meilleure Lactation (305j)		Lait	TB	TP
	2	sur 2	6991	42	33,3



**1650 € HT**

GAEC BARBIER (38) 111 VL 7148 Kg à 40,9 de TB 33,8 de TP Aire paillée Ensilage-pâturage

<b>IMPASSE</b>	FR 2148330514	IA 15/12/2015	Index ISU INEL Lait TB TP CEL	MO DV MU MA AP
<b>73</b>	Nai 29/10/2013	par IMPRESSION	AS 117 17 507 -0,7 -0,4 -0,1	101 99 101 100 104

<b>Père VIADUC</b>					
<b>Mère: FOSSERRE</b>		<b>GPM: BOSNA</b>			
<b>Lactations mère:</b>	Date	Durée	Lait	TB	TP
Première	29-oct.-13	260	5050	39,9	32,6
<b>Meilleure 2</b>	<b>21-sept.-14</b>	<b>305</b>	<b>6165</b>	<b>38,9</b>	<b>33,6</b>
Dernière					
En cours	3 05-oct.-15	197	4215	39,1	34
<b>Pointage de la mère : DE: 4 MU: 6 MA: 6 AP: 6 NG: 79</b>					
<b>Lactation GMM:</b>	Meilleure Lactation (305j) sur		Lait	TB	TP



**1500 € HT**

GAEC DE CHENEROILLES (21) 37 VL 6015 Kg à 38,7 de TB 33 de TP Logette Ensilage-pâturage

<b>ISIGNY</b>	FR 3803238803	IA 15/12/2015	Index ISU INEL Lait TB TP CEL	MO DV MU MA AP
<b>74</b>	Nai 27/08/2013	par WISMUT	AS 136 29 830 -1,5 -0,6 0,8	102 100 102 102 102

<b>Père BASTA</b>					
<b>Mère: EPOISSE</b>		<b>GPM: CRECEY</b>			
<b>Lactations mère:</b>	Date	Durée	Lait	TB	TP
Première	19-sept.-12	268	7207	41,5	33,9
<b>Meilleure 3</b>	<b>27-août-14</b>	<b>305</b>	<b>8944</b>	<b>40,8</b>	<b>33,2</b>
Dernière					
En cours	4 02-déc.-15	168	5907	38,7	30,8
<b>Pointage de la mère : DE: 7 MU: 6 MA: 5 AP: 6 NG: 82</b>					
<b>Lactation GMM:</b>	Meilleure Lactation (305j) sur 7		Lait	TB	TP
			8204	39,3	32,8



**1650 € HT**

GAEC BARBIER (38) 111 VL 7148 Kg à 40,9 de TB 33,8 de TP Aire paillée Ensilage-pâturage

<b>ICE CREAM</b>	FR 3803238803	IA 15/12/2015	Index ISU INEL Lait TB TP CEL	MO DV MU MA AP
<b>75</b>	Nai 27/08/2013	par IMPRESSION	AS 124 20 466 -0,9 0,4 1,3	106 112 95 105 99

<b>Père ROMAN</b>					
<b>Mère: FLORE</b>		<b>GPM: TOMBOIS</b>			
<b>Lactations mère:</b>	Date	Durée	Lait	TB	TP
Première	23-sept.-13	305	6280	40,6	35,8
Dernière					
En cours					
<b>Pointage de la mère : DE: 5 MU: 7 MA: 6 AP: 5 NG: 87</b>					
<b>Lactation GMM:</b>	Meilleure Lactation (305j) sur 2		Lait	TB	TP
			5840	41,7	35,4



**1600 € HT**

GAEC BARBIER (38) 111 VL 7148 Kg à 40,9 de TB 33,8 de TP Aire paillée Ensilage-pâturage

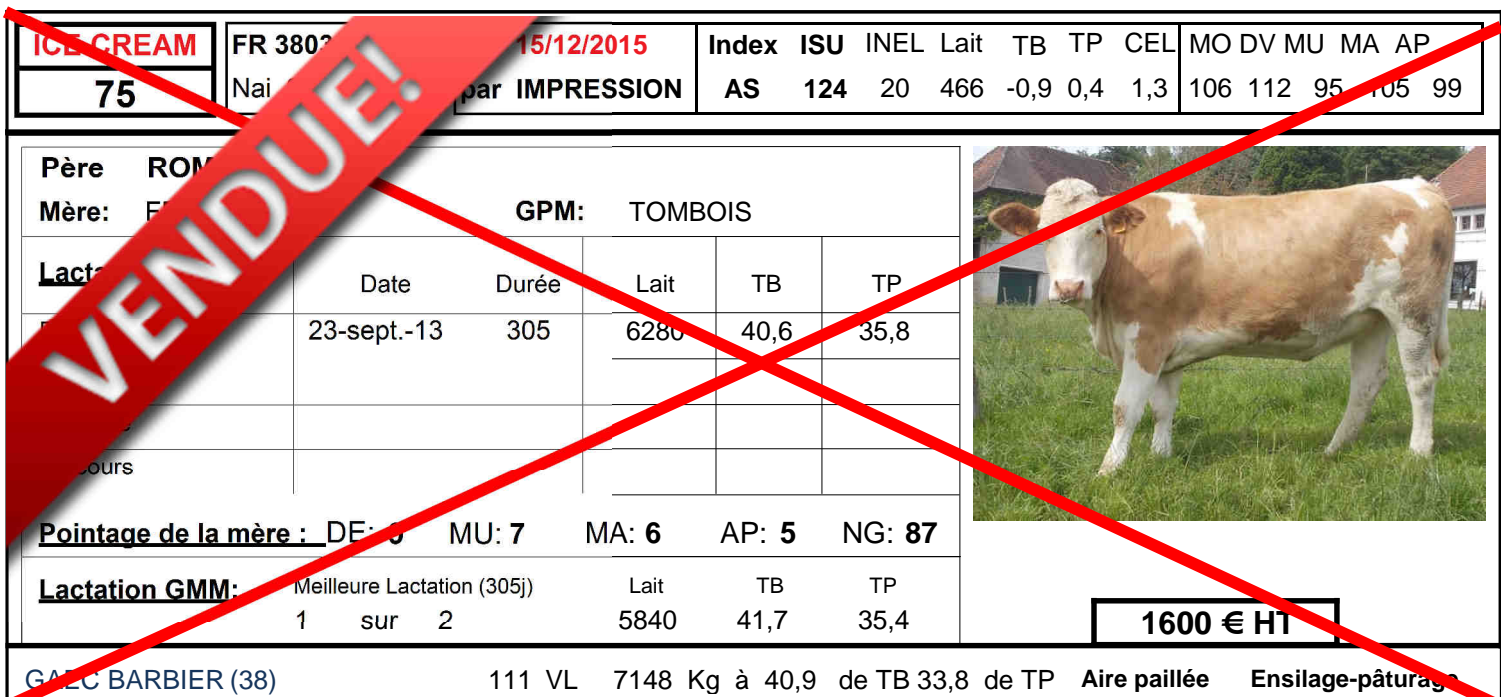

<b>ILIADE</b>	FR 6770910472	IA 19/12/2015	Index ISU INEL Lait TB TP CEL	MO DV MU MA AP
<b>76</b>	Nai 22/01/2013	par IMPRESSION	AS 116 20 610 -1,3 -0,5 0,1	96 93 99 100 96

<b>Père VIADUC</b>					
<b>Mère: CERISE</b>		<b>GPM: WEINOLD</b>			
<b>Lactations mère:</b>	Date	Durée	Lait	TB	TP
Première	27-nov.-10	305	5476	33,1	32,3
<b>Meilleure 4</b>	<b>09-janv.-14</b>	<b>305</b>	<b>6191</b>	<b>36</b>	<b>32,5</b>
Dernière					
En cours					
<b>Pointage de la mère : DE: 2 MU: 5 MA: 6 AP: 5 NG: 74</b>					
<b>Lactation GMM:</b>	Meilleure Lactation (305j)		Lait	TB	TP
	4	sur 6	10332	31,4	31,7



**1500 € HT**

EARL HERZOG (67) 82 VL 6969 Kg à 38,2 de TB 33,2 de TP Logette Ensilage

<b>ICE</b>	FR 3803289075	IA 22/12/2015	Index ISU INEL Lait TB TP CEL	MO DV MU MA AP
<b>77</b>	Nai 13/09/2013	par KLOSE	AS 123 23 473 -0,2 0,4 -0,3	105 103 102 99 107

<b>Père VLAX</b>					
<b>Mère: FROIDE</b>		<b>GPM: CAPITAINE</b>			
<b>Lactations mère:</b>	Date	Durée	Lait	TB	TP
Première	13-sept.-13	305	7278	36,8	31
<b>Meilleure</b>					
Dernière					
En cours					
<b>Pointage de la mère : DE: 5 MU: 5 MA: 5 AP: 6 NG: 77</b>					
<b>Lactation GMM:</b>	Meilleure Lactation (305j)		Lait	TB	TP
	1	sur 2	5469	38,1	35,1



**1650 € HT**

GAEC BARBIER (38) 111 VL 7148 Kg à 40,9 de TB 33,8 de TP Aire paillée Ensilage-pâturage

<b>JALOUSIE</b>	FR 7402569594	IA 24/12/2015	Index ISU INEL Lait TB TP CEL	MO DV MU MA AP
<b>78</b>	Nai 19/03/2014	par HERZ	AS 119 17 509 -0,7 -0,4 1	106 106 95 108 101

<b>Père ROMARIO</b>					
<b>Mère: CHAMOISE</b>		<b>GPM: HOFHERR</b>			
<b>Lactations mère:</b>	Date	Durée	Lait	TB	TP
Première	12-sept.-10	305	6717	38,6	33,7
<b>Meilleure</b>					
Dernière 5	26-févr.-15	305	6688	39,3	31,5
En cours					
<b>Pointage de la mère : DE: 8 MU: 5 MA: 6 AP: 6 NG: 84</b>					
<b>Lactation GMM:</b>	Meilleure Lactation (305j)		Lait	TB	TP
	2	sur 3	6791	36,8	32,3



**1650 € HT**

GAEC LA TOUFFIERE (74) 47 VL 6460 Kg à 39,6 de TB 34,5 de TP Logette Foin-pâturage

<b>JANVIER</b>	FR 0114026080	IA 25/12/2015	Index ISU INEL Lait TB TP CEL	MO DV MU MA AP
<b>79</b>	Nai 02/01/2014	par JUSTIN	AS 24 584 0,3 0 0,1	

**Père ZOCKER**  
**Mère: FINETTE** **GPM:**

<u>Lactations mère:</u>	Date	Durée	Lait	TB	TP
Première	05-févr.-13	295	6626	40,1	35,1
<b>Meilleure 2</b>	<b>02-janv.-14</b>	<b>305</b>	<b>6872</b>	<b>39,2</b>	<b>36,2</b>
Dernière					
En cours 3	04-janv.-15	215	5402	40,5	33,7

**Pointage de la mère :** DE: 7 MU: 7 MA: 6 AP: 7 NG: 86

<u>Lactation GMM:</u>	Meilleure Lactation (305j)	Lait	TB	TP
	2 sur 2	7905	32,9	31,1



**1450 € HT**

GAEC LA LECHERE (01) 137 VL 6898 Kg à 37,6 de TB 33,9 de TP Logette Foin-pâturage

<b>JUNON</b>	FR 0114026111	IA 26/12/2015	Index ISU INEL Lait TB TP CEL	MO DV MU MA AP
<b>80</b>	Nai 16/04/2014	par WALDSTEIN	AS 126 27 999 -3,6 -1 0,1	101 94 92 118 89

**Père RAVE**  
**Mère: GAELLIC** **GPM: DIADORA**

<u>Lactations mère:</u>	Date	Durée	Lait	TB	TP
Première	16-avr.-14	305	7089	34,2	32,2
<b>Meilleure</b>					
Dernière					
En cours 2	23-mars-15	305	8018	33,9	34,4

**Pointage de la mère :** DE: 5 MU: 5 MA: 6 AP: 4 NG: 77

<u>Lactation GMM:</u>	Meilleure Lactation (305j)	Lait	TB	TP
	2 sur 4	6281	39	36,7



**1400 € HT**

GAEC LA LECHERE (01) 137 VL 6898 Kg à 37,6 de TB 33,9 de TP Logette Foin-pâturage

<del>IRMA</del>	<del>FR 121</del>	<del>IA 02/01/2016</del>	<del>Index ISU INEL Lait TB TP CEL</del>	<del>MO DV MU MA AP</del>
<del>81</del>	<del>Nai</del>	<del>par INDIGO</del>	<del>AS 111 16 477 -2 -0,3 -0,4</del>	<del>97 106 96 94 98</del>

**Père VIA**  
**Mère:** **GPM: TOMBOIS**

<u>Lactations mère:</u>	Date	Durée	Lait	TB	TP
Première	19-sept.-13	305	5622	41,2	32,1
<b>Meilleure 2</b>	<b>29-oct.-14</b>	<b>295</b>	<b>5868</b>	<b>44,1</b>	<b>33,2</b>
Dernière					
En cours 3	30-sept.-15	205	3585	33,4	31,9

**Pointage de la mère :** DE: 5 MU: 4 MA: 4 AP: 5 NG: 74

<u>Lactation GMM:</u>	Meilleure Lactation (305j)	Lait	TB	TP
	1 sur 3	7159	39,4	31,6



**1600 € HT**

~~EARL VIGUIER (12) 40 VL 6189 Kg à 41,5 de TB 32 de TP Logette Ensilage-pâturage~~

<b>IDEALE</b>	FR 121407	01/2016	Index ISU INEL Lait TB TP CEL MO DV MU MA AP
<b>82</b>	Nai 14/08/2014	INDIGO	AS

**Père** FIDJY  
**Mère:** EPI  
**GPM:** DIONIS

<u>Lactations</u>	Date	Durée	Lait	TB	TP
1	04-oct.-12	305	5276	41,9	32,1
<b>2</b>	<b>14-oct.-13</b>	<b>305</b>	<b>6864</b>	<b>41,7</b>	<b>31,7</b>
3	22-sept.-14	284	5068	38,9	31,4
4	08-oct.-15	197	3861	39,5	31,4

**Pointage de la mère :** DE: 7 MU: 8 MA: 8 AP: 7 NG: 92

**Lactation GMM:** Meilleure Lactation (305j) Lait TB TP  
2 sur 7 6053 46 33,4



**Top pointage mère**  
**1750 € HT**

EARL VIGUIER (12) 40 VL 6189 Kg à 41,5 de TB 32 de TP Logette Ensilage-pâturage

<b>JEANNETTE</b>	FR 6770945219	IA 04/01/2016	Index ISU INEL Lait TB TP CEL MO DV MU MA AP
<b>83</b>	Nai 19/08/2014	par WERWOLF	AS

**Père** GALLIUS  
**Mère:** FLECHE  
**GPM:** VASALL

<u>Lactations mère:</u>	Date	Durée	Lait	TB	TP
Première	24-juin-13	305	6330	42,9	35,2
<b>Meilleure 2</b>	<b>19-août-14</b>	<b>259</b>	<b>7362</b>	<b>40,7</b>	<b>34,5</b>
Dernière					
En cours	3 15-juil.-15	283	7735	40,3	32,9

**Pointage de la mère :** DE: 6 MU: 7 MA: 8 AP: 6 NG: 88

**Lactation GMM:** Meilleure Lactation (305j) Lait TB TP  
1 sur 2 5576 47,2 34,3



**1600 € HT**

GAEC BERNHARD (67) 152 VL 8013 Kg à 40,5 de TB 35 de TP Logette Ensilage

<b>INEGALITE</b>	FR 5234241067	IA 15/01/2016	Index ISU INEL Lait TB TP CEL MO DV MU MA AP
<b>84</b>	Nai 14/10/2013	par JEANNOT	AS 134 19 552 -1,7 -0,4 0,3 115 107 100 114 108

**Père** MOHIKANER  
**Mère:** EGALITE  
**GPM:** TOMBOIS

<u>Lactations mère:</u>	Date	Durée	Lait	TB	TP
Première	31-oct.-12	286	6667	35,9	31,7
<b>Meilleure</b>					
Dernière	3 04-oct.-14	305	6149	37,4	32,6
En cours	4 07-nov.-15	166	3512	36,3	30,4

**Pointage de la mère :** DE: 8 MU: 6 MA: 4 AP: 6 NG: 81

**Lactation GMM:** Meilleure Lactation (305j) Lait TB TP  
5 sur 7 7109 40,3 34,7



**Eleveage Bio**  
**1800 € HT**

EARL GUENAT DOMINIQUE (52) 50 VL 6315 Kg à 39,3 de TB 31,6 de TP Aire paillée Foin-pâturage



<b>IGNORANTE</b>	FR 2148330436	IA 15/01/2016	Index ISU	INEL	Lait	TB	TP	CEL	MO	DV	MU	MA	AP
<b>85</b>	Nai 02/03/2013	par WILDGAST	AS	16	247	0,6	0,6	-0,1					

<b>Père AXEL</b>					
<b>Mère: VISITE</b>			<b>GPM: SENIOR</b>		
<b>Lactations mère:</b>	Date	Durée	Lait	TB	TP
Première	06-oct.-08	305	5087	40,2	35,7
<b>Meilleure</b>	<b>3</b> <b>29-mars-10</b>	<b>305</b>	<b>6943</b>	<b>39</b>	<b>34,3</b>
Dernière	5 02-mars-13	305	6263	38,7	34,1
En cours					
<b>Pointage de la mère : DE: 7 MU: 6 MA: 4 AP: 6 NG: 80</b>					
<b>Lactation GMM:</b>	Meilleure Lactation (305j)		Lait	TB	TP
	2 sur 2		5843	37,2	34,9



**1500 € HT**

GAEC DE CHENEROILLES (21) 37 VL 6015 Kg à 38,7 de TB 33 de TP Logette Ensilage-pâturage

<b>IMPULSIVE</b>	FR 5234241069	IA 20/01/2016	Index ISU	INEL	Lait	TB	TP	CEL	MO	DV	MU	MA	AP
<b>86</b>	Nai 10/11/2013	par EDELMUT	AS	132	22	238	0,6	1,7	0,2	104	101	103	106 94

<b>Père BARNUM</b>					
<b>Mère: BACASSINE</b>			<b>GPM: MORRKAR</b>		
<b>Lactations mère:</b>	Date	Durée	Lait	TB	TP
Première	10-août-09	305	5018	41,6	34,1
<b>Meilleure</b>	<b>2</b> <b>27-nov.-10</b>	<b>305</b>	<b>7489</b>	<b>40,8</b>	<b>34,4</b>
Dernière	6 19-oct.-14	305	6462	39,6	32,8
En cours	7 15-nov.-15	158	3372	38,2	31,1
<b>Pointage de la mère : DE: 3 MU: 5 MA: 6 AP: 5 NG: 75</b>					
<b>Lactation GMM:</b>	Meilleure Lactation (305j)		Lait	TB	TP
	3 sur 3		6356	39,7	31,5



**Elevage Bio**  
**1700 € HT**

EARL GUENAT DOMINIQUE (52) 50 VL 6315 Kg à 39,3 de TB 31,6 de TP Aire paillée Foin-pâturage

<b>JAMAIQUE</b>	FR 7402569	IA 20/01/2016	Index ISU	INEL	Lait	TB	TP	CEL	MO	DV	MU	MA	AP
<b>87</b>	Nai 17/0	par JUSTIN	AS	121	17	305	1	0,4	0,8	107	108	91	110 99

<b>Père ROMAN</b>					
<b>Mère: BEGG</b>			<b>GPM: HOFHERR</b>		
<b>Lactations mère:</b>	Date	Durée	Lait	TB	TP
Première	31-juil.-09	305	5904	43,2	34,6
<b>Meilleure</b>	<b>2</b> <b>29-nov.-10</b>	<b>305</b>	<b>7689</b>	<b>40,7</b>	<b>33,9</b>
Dernière	6 18-févr.-15	267	6853	45,5	32,9
En cours					
<b>Pointage de la mère : DE: 5 MU: 6 MA: 8 AP: 6 NG: 91</b>					
<b>Lactation GMM:</b>	Meilleure Lactation (305j)		Lait	TB	TP
	1 sur 8		6280	45,1	37,7



**1800 € HT**

GAEC LA TOUFFIERE (74) 47 VL 6460 Kg à 39,6 de TB 34,5 de TP Logette Foin-pâturage

<b>INDIANA</b>	FR 1214075	IA 07/02/2016	Index	ISU	INEL	Lait	TB	TP	CEL	MO	DV	MU	MA	AP
<b>88</b>	Nai 20/06/2014	par BERKO	AS	116	16	470	-1,8	-0,2	0,1	100	103	102	99	97

**Père** BASTA  
**Mère:** CHIC  
**GPM:** NEWYORK

<u>Lactation</u>	Date	Durée	Lait	TB	TP
Première	20-sept.-10	305	5520	45,1	35
Meilleure	4 20-nov.-13	305	7466	42	33,2
Dernière	5 03-déc.-14	305	6162	35,4	33,4

**Pointage de la mère :** DE: 6 MU: 6 MA: 6 AP: 4 NG: 80

**Lactation GMM:** Meilleure Lactation (305j) Lait TB TP  
6 sur 8 7677 39,7 31,2



**1700 € HT**

EARL VIGUIER (12) 40 VL 6189 Kg à 41,5 de TB 32 de TP Logette Ensilage-pâturage

<b>JACASSE</b>	FR 5237023365	IA 07/02/2016	Index	ISU	INEL	Lait	TB	TP	CEL	MO	DV	MU	MA	AP
<b>89</b>	Nai 09/06/2014	par WILLE	AS	127	18	18	4,1	1,5	-0,6	111	104	100	107	112

**Père** MASSEUR  
**Mère:** DRAGEE  
**GPM:** FUGITIF

<u>Lactations mère:</u>	Date	Durée	Lait	TB	TP
Première	18-juil.-11	305	6399	39,6	31,8
Meilleure	4 09-juin-14	305	8708	37,6	30
Dernière					
En cours	5 08-oct.-15	217	6122	39,3	30,1

**Pointage de la mère :** DE: 6 MU: 6 MA: 6 AP: 6 NG: 82

**Lactation GMM:** Meilleure Lactation (305j) Lait TB TP  
sur 7677 39,7 31,2



**1600 € HT**

GAEC LA FERME DU VAL (52) 70 VL 7874 Kg à 39,1 de TB 33,2 de TP aire paillée Ensilage-Pâturage

<b>JESABEL</b>	FR 6770945475	IA 07/02/2016	Index	ISU	INEL	Lait	TB	TP	CEL	MO	DV	MU	MA	AP
<b>90</b>	Nai 03/03/2014	par WERWOLF	AS	120	16	323	1,1	0,3	-0,9	112	100	104	111	107

**Père** MOHIKANER  
**Mère:** GILBERTE  
**GPM:** VENDEEN

<u>Lactations mère:</u>	Date	Durée	Lait	TB	TP
Première	03-mars-14	303	4923	47,1	36,1
Meilleure	2 17-mars-15	305	6383	47,4	37,6
Dernière					
En cours					

**Pointage de la mère :** DE: 4 MU: 6 MA: 6 AP: 6 NG: 79

**Lactation GMM:** Meilleure Lactation (305j) Lait TB TP  
4 sur 5 6644 37,7 35,4



**1500 € HT**

EARL MARZOLF (67) 58 VL 6465 Kg à 41,1 de TB 34 de TP Logette Ensilage-pâturage

<b>INRA</b>	FR 6770937050	IA 12/02/2016	Index ISU	INEL	Lait	TB	TP	CEL	MO	DV	MU	MA	AP
<b>91</b>	Nai 25/06/2013	par JAILLY	AS 127	13	572	-1,9	-0,9	0,4	112	95	104	116	106

<b>Père MOHIKANER</b>					
<b>Mère: FLEUR</b>		<b>GPM: MARIN</b>			
<b>Lactations mère:</b>	Date	Durée	Lait	TB	TP
Première	25-juin-13	298	4422	41,8	34,9
<b>Meilleure 2</b>	<b>13-juin-14</b>	<b>305</b>	<b>8485</b>	<b>37,7</b>	<b>34,7</b>
Dernière					
En cours	3	12-juin-15	248	7515	31,3
<b>Pointage de la mère : DE: 3 MU: 7 MA: 6 AP: 6 NG: 79</b>					
<b>Lactation GMM:</b>	Meilleure Lactation (305j)		Lait	TB	TP
	4	sur 6	7079	32,6	31,9



**1500 € HT**

EARL HERZOG (67) 82 VL 6969 Kg à 38,2 de TB 33,2 de TP Logette Ensilage

<b>JACINTHE</b>	FR 7402569593	IA 23/02/2016	Index ISU	INEL	Lait	TB	TP	CEL	MO	DV	MU	MA	AP
<b>92</b>	Nai 04/03/2014	par HERZ	AS 131	34	888	-1,9	0,3	0,2	101	107	96	96	109

<b>Père WILLE</b>					
<b>Mère: CALYPSO</b>		<b>GPM: BOSNA</b>			
<b>Lactations mère:</b>	Date	Durée	Lait	TB	TP
Première	11-oct.-10	305	6891	35,1	34
<b>Meilleure 4</b>	<b>04-mars-14</b>	<b>283</b>	<b>7903</b>	<b>33,9</b>	<b>33</b>
Dernière	5	21-févr.-15	300	6844	34,7
En cours					
<b>Pointage de la mère : DE: 7 MU: 6 MA: 6 AP: 5 NG: 83</b>					
<b>Lactation GMM:</b>	Meilleure Lactation (305j)		Lait	TB	TP
	2	sur 2	6364	31,9	35,5



**1800 € HT**

GAEC LA TOUFFIERE (74) 47 VL 6460 Kg à 39,6 de TB 34,5 de TP Logette Foin-pâturage

<b>JENNIFER</b>	FR 6770945462	IA 09/03/2016	Index ISU	INEL	Lait	TB	TP	CEL	MO	DV	MU	MA	AP
<b>93</b>	Nai 17/01/2014	par VLARO	AS 126	17	678	-3,1	-1	0,9	105	87	91	125	100

<b>Père RAVE</b>					
<b>Mère: GUINNESS</b>		<b>GPM: TOMBOIS</b>			
<b>Lactations mère:</b>	Date	Durée	Lait	TB	TP
Première	17-janv.-14	305	5007	35,7	29,1
<b>Meilleure 2</b>	<b>17-janv.-15</b>	<b>292</b>	<b>5947</b>	<b>41,1</b>	<b>33,3</b>
Dernière					
En cours	3	26-déc.-15	118	3838	38,9
<b>Pointage de la mère : DE: 2 MU: 3 MA: 7 AP: 7 NG: 75</b>					
<b>Lactation GMM:</b>	Meilleure Lactation (305j)		Lait	TB	TP
	3	sur 5	8196	36,6	32,8



**1500 € HT**

EARL MARZOLF (67) 58 VL 6465 Kg à 41,1 de TB 34 de TP Logette Ensilage-pâturage

<b>ISPANE</b>	FR 6770937058	IA 11/03/2016	Index ISU INEL Lait TB TP CEL	MO DV MU MA AP
<b>94</b>	Nai 22/08/2013	par JAILLY	AS 127 22 488 -1,3 0,5 0,4	106 112 102 105 90

<b>Père BARNUM</b>					
<b>Mère: CADETTE</b>		<b>GPM: NEWYORK</b>			
<b>Lactations mère:</b>	Date	Durée	Lait	TB	TP
Première	21-juin-11	305	5466	30,3	33,7
<b>Meilleure 3</b>	<b>08-août-14</b>	<b>305</b>	<b>8201</b>	<b>38,6</b>	<b>33,3</b>
Dernière					
En cours					
<b>Pointage de la mère : DE: 6 MU: 5 MA: 6 AP: 6 NG: 81</b>					
<b>Lactation GMM:</b>	Meilleure Lactation (305j)		Lait	TB	TP
	1	sur 1	5039	35,1	32,1



**1550 € HT**

EARL HERZOG (67) 82 VL 6969 Kg à 38,2 de TB 33,2 de TP Logette Ensilage

<b>ISBA</b>	FR 6770937068	IA 06/04/2016	Index ISU INEL Lait TB TP CEL	MO DV MU MA AP
<b>95</b>	Nai 05/10/2013	par JAILLY	AS 123 9 158 0 0,3 0,1	114 111 105 108 104

<b>Père BARNUM</b>					
<b>Mère: VOYELLE</b>		<b>GPM: TITANIC</b>			
<b>Lactations mère:</b>	Date	Durée	Lait	TB	TP
Première	02-sept.-08	305	4099	36,8	33,5
<b>Meilleure 6</b>	<b>05-oct.-13</b>	<b>305</b>	<b>7858</b>	<b>39,3</b>	<b>32,6</b>
Dernière	7 13-janv.-15	305	8216	38,5	30,6
En cours	8 16-févr.-16	83	2335	35,1	29,6
<b>Pointage de la mère : DE: 4 MU: 7 MA: 6 AP: 6 NG: 81</b>					
<b>Lactation GMM:</b>	Meilleure Lactation (305j)		Lait	TB	TP
	2	sur 4	6202	36,1	33,5



**1550 € HT**

EARL HERZOG (67) 82 VL 6969 Kg à 38,2 de TB 33,2 de TP Logette Ensilage

<b>JAHITI</b>	FR 6770945238	IA 23/04/2016	Index ISU INEL Lait TB TP CEL	MO DV MU MA AP
<b>96</b>	Nai 29/09/2014	par VOLLWERT	AS	

<b>Père GUEPARD</b>					
<b>Mère: HIT</b>		<b>GPM: ENORME</b>			
<b>Lactations mère:</b>	Date	Durée	Lait	TB	TP
Première	29-sept.-14	291	7142	40,8	35,5
<b>Meilleure</b>					
Dernière					
En cours	2 10-sept.-15	226	6740	37,9	34,2
<b>Pointage de la mère : DE: 5 MU: 6 MA: 4 AP: 7 NG: 78</b>					
<b>Lactation GMM:</b>	Meilleure Lactation (305j)		Lait	TB	TP
	3	sur 4	9350	44,7	35,4



**1500 € HT**

GAEC BERNHARD (67) 152 VL 8013 Kg à 40,5 de TB 35 de TP Logette Ensilage

**JAVELLE**

FR 2135591464

IA 25/04/2016

Index ISU INEL Lait TB TP CEL MO DV MU MA AP

**97**

Nai 18/05/2014

par HERMES

AS 135 19 505 -0,1 -0,3 0,6 109 106 104 106 105

Père **BROCARD**

Mère: EMULE

GPM: INDER

**Lactations mère:**

	Date	Durée	Lait	TB	TP
Première	06-mai-12	305	6810	41,6	33,6
<b>Meilleure 3</b>	<b>18-mai-14</b>	<b>304</b>	<b>7740</b>	<b>39,3</b>	<b>33,3</b>
Dernière					
En cours					

**Pointage de la mère :** DE: 8 MU: 8 MA: 5 AP: 6 NG: 86**Lactation GMM:**

Meilleure Lactation (305j)		Lait	TB	TP
1	sur 3	6226	36,6	32

**1700 € HT**

GAEC AUBRY (21)

65 VL 8233 Kg à 36,7 de TB 33,8 de TP Aire paillée Ensilage-pâturage