

Vente GeniSim 2016

CATALOGUE



**du 6 au 17 Juin
sur simmentalfrance.fr**



**Groupement de Producteurs Simmental
1 rue des Coulots
21110 BRETENIERE**

Tel : 03.80.28.95.49



REGLEMENT DE LA VENTE GENISIM 2016

1 - INSCRIPTION DES ANIMAUX

- Les animaux proposés sont issus d'élevages inscrits au Service Génétique Simmental France
- Les animaux proviennent d'une exploitation officiellement indemne de tuberculose, brucellose et leucose ; le troupeau est qualifié A en IBR.
- Tout autre test sanitaire pourra être effectué, à l'issue de la vente et avant enlèvement des animaux, **à la charge de l'acheteur**. En cas de résultats positifs la vente sera annulée
- Les animaux gestants devront présenter une garantie de gestation (échographie ou fouille). Un document écrit sera exigé à l'issue de la vente avant livraison des animaux.
- Chaque animal sera présenté sur le catalogue avec photo, pedigree, index, performances et un prix de retrait en dessous duquel aucune proposition d'achat ne sera acceptée.

2 - MODALITES DE VENTE

SEMAINE 1 : ENCHERES

- Ouverture des Ventes le Lundi 6 Juin à 8h00.
- Proposition des acheteurs par courrier, mail, téléphone ou fax avec N° d'Elevage et coordonnées complètes adressées au Groupement de Producteurs.
- Clôture des propositions le Dimanche 12 Juin à Minuit

SEMAINE 2 : ACHATS FERMES

- Actualisation du catalogue : les animaux sur lesquels il n'y a pas eu d'offre de prix sont repropoés à la vente pour des offres d'achat fermes.
- Ouverture des Ventes le Lundi 13 Juin à 14h00.
- Proposition des acheteurs par **courrier, mail, téléphone ou fax avec numéro d'Elevage et coordonnées complètes adressées au Groupement de Producteurs**.
- Clôture des propositions le Vendredi 17 Juin à 18h00

3 - PRIX PAYÉ ET FACTURATION

- Les animaux seront facturés au prix net proposé **plus 3% de frais de vente**. Tout acheteur devra impérativement procéder au règlement des animaux **avant leur enlèvement**. Tant que le paiement intégral de l'animal n'est pas effectué, celui-ci reste propriété du Vendeur
- **L'enlèvement et le transport des animaux sont à la charge de l'acheteur et pourront être organisés avec le concours du Groupement de Producteurs.**
- Le règlement des animaux sera effectué au Vendeur à l'issue de leur livraison au prix net proposé par l'acheteur moins 3% de frais de vente.

Groupement de Producteurs Simmental
1 rue des Coulots - 21110 BRETENIERE
Tel : 03.80.28.95.49 - Fax : 03.80.72.09.68
Mail : upra.simmental.francaise@wanadoo.fr

ORGANISATION DU CATALOGUE

Département	Nom élevage (dépt)	N° animaux Catalogue	Nombre animaux au catalogue/nombre animaux à vendre
Ain	GAEC LA LECHERE (01)	31-33-68-79-80	5/10
Aveyron	EARL DE BEL AIR (12)	55	1/1
Aveyron	EARL VIGUIER (12)	51-81-82-88	4/10
Aveyron	GAEC DES 3 B (12)	2-5-21-23-24-32-65-67	8/12
Côte d'Or	GAEC CHEVALIER JL & L (21)	42-46	2/2
Côte d'Or	GAEC AUBRY (21)	18-25-34-35-57-97	6/14
Côte d'Or	EARL RICHARD Christophe (21)	50-53-54-56-58	5/5
Côte d'Or	GAEC DE CHENEROILLES (21)	49-71-73-85	4/13
Côte d'Or	EARL TRESILLARD DEVULDER (21)	1-30-40-41	4/7
Côte d'Or	EARL DU MEIX DE CHENE (21)	17-20-26	3/4
Ile et Vilaine	GAEC LA FERME DE LA CRAUPINERE (35)	16	1/5
Isère	GAEC BARBIER (38)	70-72-74-75-77	5/Lot de 20 génisses
Isère	GAEC VIAL ROSTAING (38)	38-43-69	3/4
Jura	GAEC de CHEVANNY chez Mr LAVRUT FRANCOIS (39)	63	1/3
Jura	GAEC LORY (39)	36	1/2
Lozère	GAEC DE LASBROS (48)	52	1/2
Haute Marne	GAEC SAINT HUBERT (52)	11-12-13	3/6
Haute Marne	GAEC LA FERME DU VAL (52)	62-89	2/3
Haute Marne	EARL GUENAT DOMINIQUE (52)	84-86	2/2
Haute Marne	Mr CHANSON Jean-Louis (52)	37-39-45-48	4/Lot de 20 génisses
Bas Rhin	EARL HERZOG (67)	76-91-94-95	4/13
Bas Rhin	EARL MARZOLF (67)	9-15-22-90-93	5/9
Bas Rhin	GAEC BERNHARD (67)	3-4-8-10-14-47-66-83-96	9/20
Bas Rhin	EARL BEAULIEU MERCKLING (67)	6-7-19	3/12
Haute Savoie	GAEC LA TOUFFIERE (74)	44-59-61-64-78-87-92	7/Lot de 20 génisses
Vendée	GAEC DE BEL AIR (85)	27-28-29	3/4
Vosges	GAEC HANCE ST VINCENT (88)	60	1/3

Seulement 4 génisses au catalogue mais un lot de 13 GP à vendre

PRECISIONS

Les animaux sont présentés de la façon suivante :

<i>Catégories</i>	<i>Age (mois)</i>	<i>Nombre d'animaux</i>	<i>Numéro</i>
<i>Veaux</i>	(0-12)	15	1 → 15
<i>Génisses à Saillir</i>	(13-24)	21	16 → 36
<i>Génisses pleines</i>	TOP ISU	12	37 → 48
	TOP SEXEE	10	49 → 58
	TOP PRETE A VELEE	39	59 → 97

N.B. : Les génisses prêtes à vêlées sont classés par date d'IA, soit la première génisse à vêler est la numéro 59 et la dernière à vêler est la numéro 97.

Pour vous proposer un catalogue de qualité, nous avons procédé à un tri des animaux. Certains élevages peuvent donc avoir d'autres animaux à vendre hors catalogue, n'hésitez pas à nous contacter pour vous renseigner.

Si vous souhaitez visiter les élevages qui vous intéressent pour voir les animaux proposés au catalogue, vous pouvez prendre contact avec nous pour l'organisation de la tournée.

❖ POINT FCO

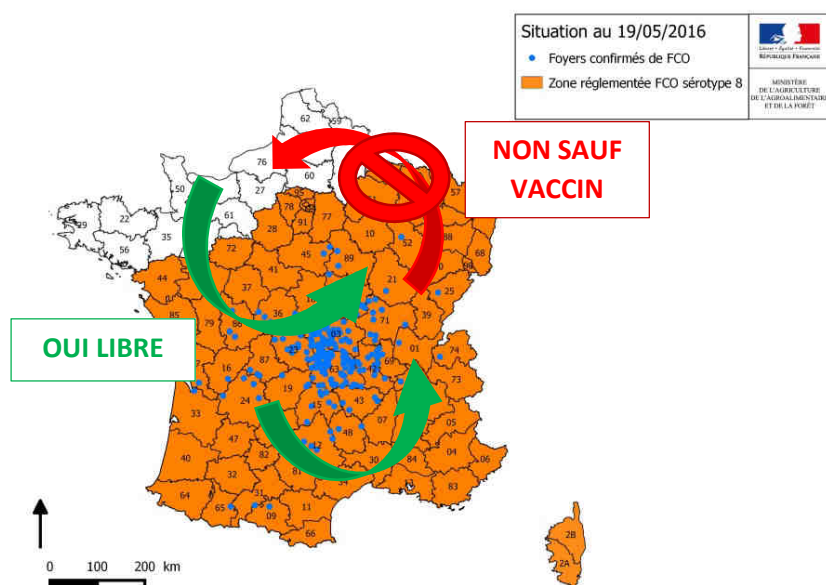

Tout mouvement d'animaux d'une zone **REGLEMENTEE** (en orange sur la carte ci-contre) vers une zone **INDEMNIE** (en blanc) n'est possible que si l'animal est **VACCINE**.

Dans ce cas il faut prévoir un **délai d'1 mois et les frais vétérinaires qui l'accompagnent**.

Les mouvements d'animaux d'une zone indemne vers une zone réglementée, et à l'intérieur des zones réglementées (en orange) sont libres (et ne nécessitent donc pas de vaccins).

MANESTE	FR 214144	Index ISU	INEL	Lait	TB	TP	CEL	MO	DV	MU	MA	AP
01	Nai 20	35	568	1,2	1,2	0,7						

Père **MANU**
Mère: **HIST** GPM: **TOMBOIS**

Lactation	Date	Durée	Lait	TB	TP
Pre	28-avr.-15	304	5685	30,6	34

Pointage de la mère : DE: 7 MU: 3 MA: 8 AP: 5 NG: 82

Lactation GMM:	Meilleure Lactation (305j)	Lait	TB	TP
	4 sur 6	9773	34,7	33



300 € HT

EARL TRESILLARD DEVULDER (21) 52 VL 6721 Kg à 40,2 de TB 33,7 de TP aire paillée Ensilage-pâturage

MORICETTE	FR 1216043838	IA	Index ISU	INEL	Lait	TB	TP	CEL	MO	DV	MU	MA	AP
02	Nai 04/01/2016	par	AS										

Père **HERMES**
Mère: **HERMINE** GPM: **UHRICH**

Lactations mère:	Date	Durée	Lait	TB	TP
Première	07-nov.-14	305	9183	33,4	32,8
Meilleure					
Dernière					
En cours	2 04-janv.-16	114	3994	34,9	34,4

Pointage de la mère : DE: 6 MU: 3 MA: 6 AP: 5 NG: 77

Lactation GMM:	Meilleure Lactation (305j)	Lait	TB	TP
	4 sur 4	9095	32,8	32,8



Top lait mère
400 € HT

GAEC DES 3 B (12) 81 VL 7243 Kg à 39,7 de TB 34,2 de TP Logette Foin-pâturage

LUCIOLE	FR 6771206407	IA	Index ISU	INEL	Lait	TB	TP	CEL	MO	DV	MU	MA	AP
03	Nai 04/12/2015	par	AS	145	35	950	1,3	-0,7	0,3	114	111	99	109 111

Père **PANDORA**
Mère: **EMERAUDE** GPM: **ROMTELL**

Lactations mère:	Date	Durée	Lait	TB	TP
Première	06-janv.-12	305	7055	45,2	35,1
Meilleure	22-janv.-13	305	8960	41,7	34
Dernière	06-janv.-15	273	6043	41,8	35,2
En cours	5 04-déc.-15	111	4119	38,9	34,3

Pointage de la mère : DE: 7 MU: 8 MA: 4 AP: 5 NG: 82

Lactation GMM:	Meilleure Lactation (305j)	Lait	TB	TP
	5 sur 7	9581	44,7	33,1



600 € HT

GAEC BERNHARD (67) 152 VL 8013 Kg à 40,5 de TB 35 de TP Logette Ensilage

LUMA	FR 6771	IA	Index	ISU	INEL	Lait	TB	TP	CEL	MO	DV	MU	MA	AP
04	Nai	par	AS	150	40	778	3,1	0,5	0,9	109	107	97	112	102

Père PAM
Mère: F

GPM: HOCHKOGL

Lactation	Date	Durée	Lait	TB	TP
	27-janv.-13	272	5692	44,4	34,9
3	01-janv.-15	278	8142	47,1	37,2
En cours	29-nov.-15	115	5016	46,5	36,3

Pointage de la mère : DE: 4 MU: 6 MA: 6 AP: 5 NG: 78

Lactation GMM: Meilleure Lactation (305j)
6 sur 8 Lait: 8041 TB: 52,6 TP: 37,7



650 € HT

GAEC BERNHARD (67) 152 VL 8013 Kg à 40,5 de TB 35 de TP Logette Ensilage

LATITUDE	FR 1216043826	IA	Index	ISU	INEL	Lait	TB	TP	CEL	MO	DV	MU	MA	AP
05	Nai 20/11/2015	par	AS											

Père MAGIC
Mère: HONNETE

GPM: EMBOIS

Lactations mère:	Date	Durée	Lait	TB	TP
Première	20-nov.-15	159	4788	33,9	32
Meilleure					
Dernière					
En cours					

Pointage de la mère : DE: 5 MU: 6 MA: 4 AP: 4 NG: 75

Lactation GMM: Meilleure Lactation (305j)
3 sur 5 Lait: 10537 TB: 36,5 TP: 31,4

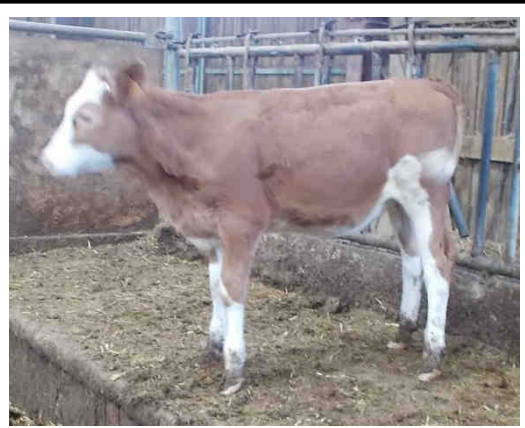

700 € HT

GAEC DES 3 B (12) 81 VL 7243 Kg à 39,7 de TB 34,2 de TP Logette Foin-pâturage

LEXTAA	FR 67	IA	Index	ISU	INEL	Lait	TB	TP	CEL	MO	DV	MU	MA	AP
06	Nai	par	AS											

Père IN
Mère:

GPM: RATGEBER

Lactation	Date	Durée	Lait	TB	TP
	21-nov.-13	292	7119	42,5	33
3		305	9498	47,1	36,9
En cours	11-nov.-15	105	4533	43	35,1

Pointage de la mère : DE: 4 MU: 5 MA: 7 AP: 5 NG: 79

Lactation GMM: Meilleure Lactation (305j)
4 sur 7 Lait: 10157 TB: 40,9 TP: 31,7



550 € HT

EARL BEAULIEU MERCKLING (67) 29 VL 6829 Kg à 43,7 de TB 34,8 de TP Aire paillée Ensilage

LDASCALE	FR 6771233225	IA	Index	ISU	INEL	Lait	TB	TP	CEL	MO	DV	MU	MA	AP
07	Nai 14/10/2015	par	AS	135	23	603	-0,6	-0,5	0,5	105	102	102	103	102

Père WALLIS					
Mère: DASCALINE			GPM: WEINOLD		
Lactations mère:	Date	Durée	Lait	TB	TP
Première	21-juil.-10	305	4750	36,8	31,6
Meilleure 2	08-août-11	302	6211	39,1	31,7
Dernière	5 22-sept.-14	290	5149	33,8	30
En cours					
Pointage de la mère : DE: 5 MU: 8 MA: 6 AP: 5 NG: 83					
Lactation GMM:		Meilleure Lactation (305j)	Lait	TB	TP
		7 sur 7	8498	43,8	35,9

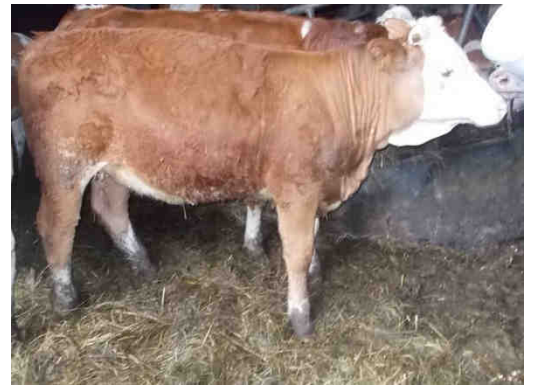

600 € HT

EARL BEAULIEU MERCKLING (67) 29 VL 6829 Kg à 43,7 de TB 34,8 de TP Aire paillée Ensilage

LAMELODIE	FR 6771233225	IA	Index	ISU	INEL	Lait	TB	TP	CEL	MO	DV	MU	MA	AP
08	Nai	par	AS											

Père HF					
Mère:			GPM: ILION		
Lac	Date	Durée	Lait	TB	TP
	20-déc.-11	248	5797	38,4	32,9
4	08-oct.-14	282	8500	42,1	33,8
	5 01-oct.-15	285	7027	43,2	32,6
En cours					
Pointage de la mère : DE: 7 MU: 5 MA: 5 AP: 6 NG: 80					
Lactation GMM:		Meilleure Lactation (305j)	Lait	TB	TP
		4 sur 7	8930	38,7	33,2

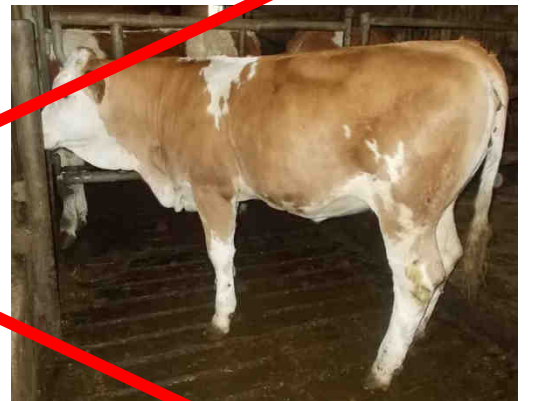

650 € HT

GALC BERNHARD (67) 152 VL 8013 Kg à 40,5 de TB 35 de TP Logette Ensilage

LAETITIA	FR 6771203696	IA	Index	ISU	INEL	Lait	TB	TP	CEL	MO	DV	MU	MA	AP
09	Nai 24/09/2015	par	AS	144	44	749	3,2	1,3	-0,5	106	104	91	109	107

Père VORUM					
Mère: BRIGITTE			GPM: LYS		
Lactations m	Date	Durée	Lait	TB	TP
Première	05-sept.-08	277	4687	53,4	38,9
Meill	25-juil.-10	305	6553	58	38,8
	7 20-oct.-14	275	5120	45,7	38,8
En cours					
Pointage de la mère : DE: 7 MU: 7 MA: 6 AP: 6 NG: 85					
Lactation GMM:		Meilleure Lactation (305j)	Lait	TB	TP
		3 sur 5	7296	41,6	34,9



Top TB mère
650 € HT

EARL MARZOLF (67) 58 VL 6465 Kg à 41,1 de TB 34 de TP Logette Ensilage-pâturage

LINDSAY	FR 6774		Index	ISU	INEL	Lait	TB	TP	CEL	MO	DV	MU	MA	AP
10	Nai	par	AS	149	42	821	2,4	0,5	0,4	110	111	100	105	107

Père HAD
Mère: H

GPM: MERTIN

Lactation	Date	Durée	Lait	TB	TP
	29-sept.-14	291	5476	42,9	36
En cours	2 12-sept.-15	224	5973	40,8	33,8

Pointage de la mère : DE: 8 MU: 7 MA: 6 AP: 4 NG: 85

Lactation GMM: Meilleure Lactation (305j)
2 sur 5 Lait 8960 TB 44 TP 34

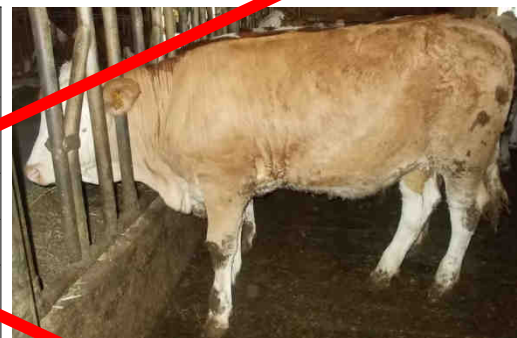

750 € HT

GAEC BERNHARD (67) 152 VL 8013 Kg à 40,5 de TB 35 de TP Logette Ensilage

LOLA	FR 5244		Index	ISU	INEL	Lait	TB	TP	CEL	MO	DV	MU	MA	AP
11	Nai	par	AS	139	31	664	-0,6	0,6	0,1	114	105	100	114	101

Père BAP
Mère: G

GPM: DRAGON

Lactation	Date	Durée	Lait	TB	TP
	19-sept.-13	305	8157	37,2	35
	2 04-oct.-14	271	8420	38,1	34,2
En cours	3 10-sept.-15	118	4797	41,8	32,4

Pointage de la mère : DE: 7 MU: 6 MA: 5 AP: 5 NG: 81

Lactation GMM: Meilleure Lactation (305j)
2 sur 2 Lait 9551 TB 39,7 TP 32,1



750 € HT

GAEC SAINT HUBERT (52) 134 VL 7472 Kg à 39,9 de TB 34,3 de TP Logette Ensilage

LUNEE	FR 5244716852	IA	Index	ISU	INEL	Lait	TB	TP	CEL	MO	DV	MU	MA	AP
12	Nai 30/07/2015	par	AS	135	17	241	1,7	0,6	1,1	104	103	109	98	103

Père BROCARD
Mère: CAPTIVE

GPM: VELOUGA

Lactations mère:	Date	Durée	Lait	TB	TP
Première	18-nov.-09	272	6275	49,4	36,6
Meilleure	2 15-oct.-10	305	7691	48,8	36,9
Dernière	6 08-août-14	299	6228	42,6	32,1
En cours					

Pointage de la mère : DE: 6 MU: 8 MA: 5 AP: 6 NG: 83

Lactation GMM: Meilleure Lactation (305j)
2 sur 3 Lait 6803 TB 40,5 TP 34,5



750 € HT

GAEC SAINT HUBERT (52) 134 VL 7472 Kg à 39,9 de TB 34,3 de TP Logette Ensilage

LAURA	FR 5244716850	IA	Index ISU INEL Lait TB TP CEL MO DV MU MA AP
13	Nai 29/07/2015	par	AS

Père HERCULE
Mère: FLORALE **GPM:** TIROLIEN

<u>Lactations mère:</u>		Date	Durée	Lait	TB	TP
Première		28-juil.-13	277	6068	38,4	34,3
Meilleure	2	26-juin-14	305	8186	38,2	33,2
Dernière						
En cours	3	29-juil.-15	269	7112	37,3	31,9

Pointage de la mère : DE: 7 MU: 6 MA: 5 AP: 4 NG: 80

<u>Lactation GMM:</u>		Meilleure Lactation (305j)	Lait	TB	TP
	2 sur 4		10415	33,3	32,8



750 € HT

GAEC SAINT HUBERT (52) 134 VL 7472 Kg à 39,9 de TB 34,3 de TP Logette Ensilage

LARGOUSTE	FR 67	IA	Index ISU INEL Lait TB TP CEL MO DV MU MA AP
14	Nai	par	AS 154 43 932 -0,9 0,7 0,3 115 109 110 105 107

Père HIM
Mère: RAU **GPM:** RAU

<u>Lac</u>		Date	Durée	Lait	TB	TP
		01-juil.-14	305	8012	39,7	34,2
En cours	2	20-juin-15	268	9201	40,6	33,9

Pointage de la mère : DE: 7 MU: 6 MA: 7 AP: 6 NG: 86

<u>Lactation GMM:</u>		Meilleure Lactation (305j)	Lait	TB	TP
	3 sur 5		7146	41,5	36,5



800 € HT

GAEC BERNHARD (67) 152 VL 8013 Kg à 40,5 de TB 35 de TP Logette Ensilage

LALY	FR 67	IA	Index ISU INEL Lait TB TP CEL MO DV MU MA AP
15	Nai	par	AS 133 45 1166 -0,2 -0,5 -0,8 104 105 100 101 102

Père VC
Mère: WILHELM **GPM:** WILHELM

<u>Lac</u>		Date	Durée	Lait	TB	TP
		05-févr.-14	305	6262	37,9	31,7
	2	19-févr.-15	305	7784	40,8	32,2
En cours						

Pointage de la mère : DE: 6 MU: 6 MA: 5 AP: 5 NG: 79

<u>Lactation GMM:</u>		Meilleure Lactation (305j)	Lait	TB	TP
	3 sur 5		8017	39,2	31



Top Index lait
750 € HT

EARL MARZOLF (67) 58 VL 6465 Kg à 41,1 de TB 34 de TP Logette Ensilage-pâturage

LANDRECIES	FR 3566362116	IA	Index ISU INEL Lait TB TP CEL	MO DV MU MA AP
16	Nai 11/03/2015	par	AS 11 308 0,9 -0,4 0,4	

Père MAI					
Mère: HEM		GPM: UHRICH			
Lactations mère:	Date	Durée	Lait	TB	TP
Première	11-mar.-15	305	6033	42,4	32,5
Meilleure					
Dernière					
En cours					
Pointage de la mère : DE: 4 MU: 6 MA: 6 AP: 6 NG: 79					
Lactation GMM:	Meilleure Lactation (305j)	Lait	TB	TP	
	5 sur 5	8594	32,3	33,4	



Zone indemne FCO
850 € HT

GAEC DE LA CRAUPINIÈRE (35) 31 VL 6638 Kg à 44,7 de TB 32,7 de TP Logette Ensilage-pâturage

LUCIDE	FR 21258	IA	Index ISU INEL Lait TB TP CEL	MO DV MU MA AP
17	Nai 11/03/2015	par	AS 144 33 648 1,3 0,4 0,3	115 110 108 110 108

Père SERK					
Mère: ET		GPM: TOMBOIS			
Lactations mère:	Date	Durée	Lait	TB	TP
Première	12-oct.-12	305	5042	43,5	35,1
Meilleure	3 11-janv.-15	305	7082	44,6	35,1
Dernière					
En cours	3 11-janv.-15	305	7082	44,6	35,1
Pointage de la mère : DE: 4 MU: 6 MA: 6 AP: 8 NG: 81					
Lactation GMM:	Meilleure Lactation (305j)	Lait	TB	TP	
	5 sur 6	7467	43,1	33,1	



1100 € HT

EARL DU MEIX DE CHENE (21) 50 VL 6974 Kg à 41,9 de TB 34,9 de TP Aire paillée Ensilage-pâturage

JONQUILLE	FR 2135591516	IA	Index ISU INEL Lait TB TP CEL	MO DV MU MA AP
18	Nai 29/12/2014	par	AS 132 20 485 -1,1 0,4 0,1	113 111 101 107 107

Père MAXX					
Mère: HIRONDELLE		GPM: WAL			
Lactations mère:	Date	Durée	Lait	TB	TP
Première	29-déc.-14	156	3567	37,4	34,4
Meilleure					
Dernière					
En cours					
Pointage de la mère : DE: 7 MU: 7 MA: 5 AP: 4 NG: 81					
Lactation GMM:	Meilleure Lactation (305j)	Lait	TB	TP	
	4 sur 5	9661	40,9	36,1	



Top pointage GM
1400 € HT

GAEC AUBRY (21) 65 VL 8233 Kg à 36,7 de TB 33,8 de TP Aire paillée Ensilage-pâturage

JALINE	FR 6770950186	IA	Index	ISU	INEL	Lait	TB	TP	CEL	MO	DV	MU	MA	AP
19	Nai 28/12/2014	par	AS	120	24	491	1,3	0,2	-0,3	103	92	102	110	98

Père VANSTEIN					
Mère: CALINE		GPM: RESS			
Lactations mère:	Date	Durée	Lait	TB	TP
Première	10-nov.-09	301	7856	43,9	32,4
Meilleure	5	18-nov.-13	305	7633	43,4
Dernière	6	28-déc.-14	282	6540	46,6
En cours					
Pointage de la mère : DE: 4 MU: 7 MA: 5 AP: 4 NG: 77					
Lactation GMM:	Meilleure Lactation (305j)		Lait	TB	TP
	3	sur 3	6808	46,5	36,6



900 € HT

EARL BEAULIEU MERCKLING (67) 29 VL 6829 Kg à 43,7 de TB 34,8 de TP Aire paillée Ensilage

JENNETTE	FR 212	IA	Index	ISU	INEL	Lait	TB	TP	CEL	MO	DV	MU	MA	AP
20	Nai	par	AS	146	20	486	0,7	0,2	0,6	123	108	100	116	112

Père WA					
Mère: F		GPM: TOMBOIS			
Lact	Date	Durée	Lait	TB	TP
	03-nov.-13	305	5880	41,1	35,7
	2	16-déc.-15	305	6135	44,5
	3	30-nov.-15	3851	46	35,6
Pointage de la mère : DE: 7 MU: 7 MA: 7 AP: 7 NG: 88					
Lactation GMM:	Meilleure Lactation (305j)		Lait	TB	TP
	5	sur 7	8122	38,6	31,6



Top morpho
1150 € HT

EARL DU MEIX DE CHENE (21) 50 VL 6974 Kg à 41,9 de TB 34,9 de TP Aire paillée Ensilage-pâturage

JEBENE	FR 1215155846	IA	Index	ISU	INEL	Lait	TB	TP	CEL	MO	DV	MU	MA	AP
21	Nai 12/12/2014	par	AS	130	25	667	0,4	-0,5	0,5	108	96	106	109	101

Père WOBLER					
Mère: EBENE		GPM: CARQUEFOU			
Lactations mère:	Date	Durée	Lait	TB	TP
Première	30-sept.-12	261	4672	49,5	34
Meilleure	2	14-oct.-13	305	8108	37,3
Dernière	3	12-déc.-14	278	8091	44,6
En cours					
Pointage de la mère : DE: 5 MU: 6 MA: 6 AP: 7 NG: 79					
Lactation GMM:	Meilleure Lactation (305j)		Lait	TB	TP
	1	sur 2	5690	32,9	33



1150 € HT

GAEC DES 3 B (12) 81 VL 7243 Kg à 39,7 de TB 34,2 de TP Logette Foin-pâturage

JORDANIE	FR 6770980029	IA	Index ISU INEL Lait TB TP CEL	MO DV MU MA AP
22	Nai 24/11/2014	par	AS 145 24 623 -1,5 -0,1 1,5	105 108 99 101 106

Père BROCARD					
Mère: FELINDRA		GPM: TOMBOIS			
Lactations mère:	Date	Durée	Lait	TB	TP
Première	27-sept.-12	305	6283	40,2	33,1
Meilleure 3	24-nov.-14	305	7470	39,9	33,5
Dernière					
En cours	4 23-nov.-15	151	4961	39,7	31
Pointage de la mère : DE: 6 MU: 6 MA: 6 AP: 5 NG: 81					
Lactation GMM:	Meilleure Lactation (305j)		Lait	TB	TP
	3 sur 6		8780	41	32



1050 € HT

EARL MARZOLF (67) 58 VL 6465 Kg à 41,1 de TB 34 de TP Logette Ensilage-pâturage

JUSTICE	FR 1215155827	IA	Index ISU INEL Lait TB TP CEL	MO DV MU MA AP
23	Nai 29/10/2014	par	AS 129 21 577 -0,4 -0,5 0,5	108 99 110 107 100

Père BASTA					
Mère: 3109		GPM: CRESUS			
Lactations mère:	Date	Durée	Lait	TB	TP
Première	08-sept.-12	305	5399	41,6	34,4
Meilleure 2	14-oct.-13	303	8281	38,6	32
Dernière	3 29-oct.-14	286	7416	41	33,2
En cours	4 17-oct.-15	193	5753	40,7	31,9
Pointage de la mère : DE: 6 MU: 8 MA: 6 AP: 5 NG: 84					
Lactation GMM:	Meilleure Lactation (305j)		Lait	TB	TP
	2 sur 2		7053	39,3	33,1



1000 € HT

GAEC DES 3 B (12) 81 VL 7243 Kg à 39,7 de TB 34,2 de TP Logette Foin-pâturage

JALYPSO	FR 1215155824	IA	Index ISU INEL Lait TB TP CEL	MO DV MU MA AP
24	Nai 27/10/2014	par	AS 128 17 280 -0,2 0,9 0,3	110 102 105 108 103

Père WICHTIG					
Mère: CALYPSO		GPM: DYNAMO			
Lactations mère:	Date	Durée	Lait	TB	TP
Première	02-oct.-10	305	6081	42	36
Meilleure 5	27-oct.-14	288	8008	38,4	35,6
Dernière					
En cours	6 24-oct.-15	186	5526	37,7	36,4
Pointage de la mère : DE: 7 MU: 6 MA: 7 AP: 6 NG: 86					
Lactation GMM:	Meilleure Lactation (305j)		Lait	TB	TP
	2 sur 2		6597	44,8	33,9



1150 € HT

GAEC DES 3 B (12) 81 VL 7243 Kg à 39,7 de TB 34,2 de TP Logette Foin-pâturage

JEUNESSE	FR 2135591498	IA	Index ISU INEL Lait TB TP CEL MO DV MU MA AP
25	Nai 20/10/2014	par	AS

Père HASARD					
Mère: GABORONNE		GPM: SENIOR			
Lactations mère:	Date	Durée	Lait	TB	TP
Première	21-oct.-13	305	6456	40,6	35,1
Meilleure 2	20-oct.-14	290	7830	37,8	35,3
Dernière					
En cours	3 20-oct.-15	184	6092	37,7	35,1
Pointage de la mère : DE: 8 MU: 7 MA: 5 AP: 7 NG: 86					
Lactation GMM:		Meilleure Lactation (305j)	Lait	TB	TP
6 sur 6			12529	36,5	35,1



1350 € HT

GAEC AUBRY (21) 65 VL 8233 Kg à 36,7 de TB 33,8 de TP Aire paillée Ensilage-pâturage

JOUFLUE	FR 21258	IA	Index ISU INEL Lait TB TP CEL MO DV MU MA AP
26	Nai 1	par	AS 150 46 968 1,9 0,8 0 109 112 99 104 108

Père WILLI					
Mère: GA		GPM: ILION			
Lactat	Date	Durée	Lait	TB	TP
P	11-oct.-14	283	6060	44,2	35,7
En cours	2 03-juil.-15	155	2663	57,2	39,8
Pointage de la mère : DE: 7 MU: 4 MA: 7 AP: 5 NG: 82					
Lactation GMM:		Meilleure Lactation (305j)	Lait	TB	TP
3 sur 4			7632	52,1	38,1



1100 € HT

EARL DU MEIX DE CHENE (21) 50 VL 6974 Kg à 41,9 de TB 34,9 de TP Aire paillée Ensilage-pâturage

JIRGULE	FR 8533663868	IA	Index ISU INEL Lait TB TP CEL MO DV MU MA AP
27	Nai 04/10/2014	par fraichement inséminée	AS 117 16 118 1 1,4 0,2 109 107 111 99 104

Père WILHELM					
Mère: VIRGULE		GPM: RUMBA			
Lactations mère:	Date	Durée	Lait	TB	TP
Première	03-sept.-07	305	5028	40	34,7
Meilleure 5	03-sept.-10	305	7536	41,2	34,2
Dernière	7 05-oct.-13	238	4624	41,3	32,8
En cours	8 04-oct.-14	173	3701	43,5	33,7
Pointage de la mère : DE: 6 MU: 7 MA: 5 AP: 6 NG: 82					
Lactation GMM:		Meilleure Lactation (305j)	Lait	TB	TP
2 sur 5			6602	39,2	32,5

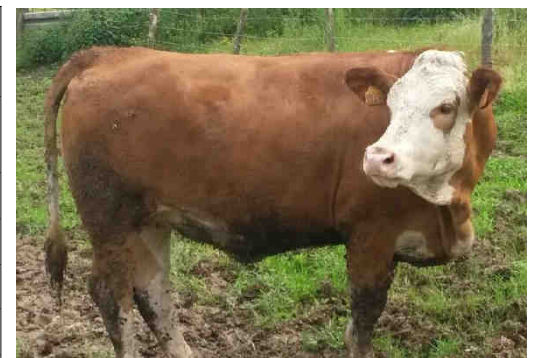

1200 € HT

GAEC DE BEL AIR (85) 14 VL 7164 Kg à 39,3 de TB 33,4 de TP Aire paillée Ensilage-pâturage

JELFY	FR 8533663866	IA fraîchement inséminée	Index ISU INEL Lait TB TP CEL	MO DV MU MA AP
28	Nai 02/10/2014	par	AS 143 48 1126 0,6 -0,1 -0,8	103 107 99 100 99

Père WILLE					
Mère: HELFY		GPM: RUM			
Lactations mère:	Date	Durée	Lait	TB	TP
Première	02-oct.-14	305	6753	39,8	33,8
Meilleure					
Dernière					
En cours	2 22-août-15	161	2292	44,1	40,1
Pointage de la mère : DE: 5 MU: 5 MA: 6 AP: 5 NG: 78					
Lactation GMM:	Meilleure Lactation (305j) sur		Lait	TB	TP



Top INEL

1300 € HT

GAEC DE BEL AIR (85) 14 VL 7164 Kg à 39,3 de TB 33,4 de TP Aire paillée Ensilage-pâturage

JOUVENCE	FR 8533663860	IA fraîchement inséminée	Index ISU INEL Lait TB TP CEL	MO DV MU MA AP
29	Nai 21/09/2014	par	AS 132 26 933 -3,2 -1,2 0	116 111 111 102 112

Père VANADIN					
Mère: EVIAN		GPM: HERICH			
Lactations mère:	Date	Durée	Lait	TB	TP
Première	16-juin-12	305	6267	40,6	32,9
Meilleure	2 02-août-13	305	8411	35,9	33
Dernière	3 21-sept.-14	186	5226	37,3	37,3
En cours					
Pointage de la mère : DE: 6 MU: 7 MA: 6 AP: 6 NG: 84					
Lactation GMM:	Meilleure Lactation (305j) sur		Lait	TB	TP
	5	8	7536	41,2	34,2



1250 € HT

GAEC DE BEL AIR (85) 14 VL 7164 Kg à 39,3 de TB 33,4 de TP Aire paillée Ensilage-pâturage

JOSETTE	FR 2141441575	IA	Index ISU INEL Lait TB TP CEL	MO DV MU MA AP
30	Nai 14/09/2014	par	AS 149 34 721 0,5 0,5 1,1	116 114 100 112 107

Père SERKO					
Mère: ECARLATE		GPM: BROCARD			
Lactations mère:	Date	Durée	Lait	TB	TP
Première	06-sept.-11	305	5973	39,8	32,3
Meilleure	4 14-sept.-14	305	6908	38,9	33,3
Dernière					
En cours	5 30-oct.-15	194	4839	43,6	33,1
Pointage de la mère : DE: 6 MU: 6 MA: 6 AP: 7 NG: 83					
Lactation GMM:	Meilleure Lactation (305j) sur		Lait	TB	TP
	3	4	8580	38,9	33,3



800 € HT

EARL TRESILLARD DEVULDER (21) 52 VL 6721 Kg à 40,2 de TB 33,7 de TP aire paillée Ensilage-pâturage

JUPITER	FR 0114026176	IA	Index ISU	INEL	Lait	TB	TP	CEL	MO	DV	MU	MA	AP
31	Nai 13/09/2014	par	AS 139	32	876	-1,1	-0,3	0,3	112	108	102	106	107

Père PASSION					
Mère: BOUCLE 039		GPM: ERIC			
Lactations mère:	Date	Durée	Lait	TB	TP
Première	19-oct.-09	290	7081	40,2	34,5
Meilleure 4	10-oct.-12	305	7841	39,9	35,7
Dernière	23-sept.-13	305	5729	38,3	35,3
En cours	13-sept.-14	249	5949	37,2	34
Pointage de la mère : DE: 6 MU: 6 MA: 6 AP: 7 NG: 83					
Lactation GMM:	Meilleure Lactation (305j)		Lait	TB	TP
	4	sur 7	9069	32,8	33,5



1200 € HT

GAEC LA LECHERE (01) 137 VL 6898 Kg à 37,6 de TB 33,9 de TP Logette Foin-pâturage

JEUNETTE	FR 1215155847	IA	Index ISU	INEL	Lait	TB	TP	CEL	MO	DV	MU	MA	AP
32	Nai 24/12/2014	par											

Père GANDALF					
Mère: FREZADE		GPM: RAWALF			
Lactations mère:	Date	Durée	Lait	TB	TP
Première	17-nov.-13	305	7815	35,8	30,9
Meilleure	24-déc.-14	302	8779	37,8	32,1
Dernière					
En cours	3 01-jan.-16	117	4030	34,0	31,5
Pointage de la mère : DE: 8 MU: 7 MA: 6 AP: 6 NG: 87					
Lactation GMM:	Meilleure Lactation (305j)		Lait	TB	TP
	1	sur 2	5639	40,7	32,9



1150 € HT

GAEC DES 3 B (12) 81 VL 7243 Kg à 39,7 de TB 34,2 de TP Logette Foin-pâturage

JOLIETTE	FR 0114026149	IA	Index ISU	INEL	Lait	TB	TP	CEL	MO	DV	MU	MA	AP
33	Nai 09/08/2014	par	AS 140	38	1051	-1	-0,3	0,4	110	109	99	108	102

Père PASSION					
Mère: COSETTE 78		GPM: RESS			
Lactations mère:	Date	Durée	Lait	TB	TP
Première	18-juin-10	305	8123	39,8	34,2
Meilleure 3	02-oct.-12	305	8734	37,8	34,4
Dernière	26-sept.-13	265	8001	39,5	33,6
En cours	5 09-août-14	40	580	48,1	36,2
Pointage de la mère : DE: 8 MU: 5 MA: 6 AP: 5 NG: 83					
Lactation GMM:	Meilleure Lactation (305j)		Lait	TB	TP
	4	sur 6	10273	31,8	32,2



1200 € HT

GAEC LA LECHERE (01) 137 VL 6898 Kg à 37,6 de TB 33,9 de TP Logette Foin-pâturage

JILA	FR 2135591479	IA	Index ISU	INEL	Lait	TB	TP	CEL	MO	DV	MU	MA	AP
34	Nai 04/08/2014	par	AS 134	36	771	0,8	0,2	0,3	105	96	104	109	96

Père WATNOX					
Mère: FORCE		GPM: DUTMAN			
Lactations mère:	Date	Durée	Lait	TB	TP
Première	08-sept.-13	305	8478	37,9	31,6
Meilleure					
Dernière 2	04-août-14	277	8082	34,9	32,2
En cours					
Pointage de la mère : DE: 4 MU: 6 MA: 5 AP: 3 NG: 74					
Lactation GMM:	Meilleure Lactation (305j)		Lait	TB	TP
	5	sur 5	10326	34,6	33,3



1400 € HT

GAEC AUBRY (21) 65 VL 8233 Kg à 36,7 de TB 33,8 de TP Aire paillée Ensilage-pâturage

JALY	FR 2135591480	IA	Index ISU	INEL	Lait	TB	TP	CEL	MO	DV	MU	MA	AP
35	Nai 04/08/2014	par	AS 134	36	771	0,8	0,2	0,3	105	96	104	109	96

Père WATNOX					
Mère: FORCE		GPM: DUTMAN			
Lactations mère:	Date	Durée	Lait	TB	TP
Première	08-sept.-13	305	8478	37,9	31,6
Meilleure					
Dernière 2	04-août-14	277	8082	34,9	32,2
En cours					
Pointage de la mère : DE: 4 MU: 6 MA: 5 AP: 3 NG: 74					
Lactation GMM:	Meilleure Lactation (305j)		Lait	TB	TP
	5	sur 5	10326	34,6	33,3



1400 € HT

GAEC AUBRY (21) 65 VL 8233 Kg à 36,7 de TB 33,8 de TP Aire paillée Ensilage-pâturage

JENNY	FR 3916850500	IA	Index ISU	INEL	Lait	TB	TP	CEL	MO	DV	MU	MA	AP
36	Nai 08/02/2014	par			24	515	0,6	0,4	-0,2				

Père VIADUC					
Mère: FABIOLA		GPM: TOMBOIS			
Lactations mère:	Date	Durée	Lait	TB	TP
Première	08-févr.-14	300	6912	42,8	34,9
Meilleure					
Dernière					
En cours					
Pointage de la mère : DE: MU: MA: AP: NG:					
Lactation GMM:	Meilleure Lactation (305j)		Lait	TB	TP
	3	sur 4	7450	46	36



1300 € HT

GAEC LORY (39) 28 VL 7906 Kg à 38,3 de TB 32,5 de TP Entravée Ensilage

INLANDE	FR 524	10/12/2015	Index	ISU	INEL	Lait	TB	TP	CEL	MO	DV	MU	MA	AP
37	Nai	par EPINAL	AS	155	51	1079	2,3	0,7	0,2	111	111	99	106	109

Père	WIL	GPM:	WEINOLD		
Mère:					
Lactations	Date	Durée	Lait	TB	TP
	21-oct.-12	278	4795	53,3	36,4
2	24-sept.-13	304	6133	51,8	35,8
3	06-sept.-14	305	5486	50,4	31,2
4	08-sept.-15	301	4136	49,5	37,5
Pointage de la mère : DE: 6 MU: 6 MA: 7 AP: 7 NG: 88					
Lactation GMM: Meilleure Lactation (305j)					
4	sur	5	7842	39,4	31,9



Fille de mère à taureau

1800 € HT

CHANSON JEAN-LOUIS (52) 50 VL 5657 Kg à 42,3 de TB 34,8 de TP Aire paillée Ensilage-pâturage

JAZZY	FR 3802896771	IA 04/01/2016	Index	ISU	INEL	Lait	TB	TP	CEL	MO	DV	MU	MA	AP
38	Nai 09/05/2014	par WERWOLF	AS	153	40	775	0,8	0,9	1,2	110	101	94	118	105

Père	ZAPFHAHN	GPM:	MALINT		
Mère:	CARBONARA				
Lactations mère:	Date	Durée	Lait	TB	TP
Première	10-avr.-10	294	7104	38,2	33
Meilleure	20-mars-11	305	9355	38,6	32,4
Dernière	09-mai-14	305	9849	42,6	30,4
En cours	19-mai-15	302	8989	39,8	31,7
Pointage de la mère : DE: 5 MU: 6 MA: 7 AP: 5 NG: 82					
Lactation GMM: Meilleure Lactation (305j)					
3	sur	6	10873	35,8	30,3



Fille de mère à taureau

3000 € HT

GAEC VIAL ROSTAING (38) 77 VL 7303 Kg à 41,3 de TB 33,2 de TP Aire paillée Ensilage-pâturage

JASINTHE	FR 524	18/02/2016	Index	ISU	INEL	Lait	TB	TP	CEL	MO	DV	MU	MA	AP
39	Nai	par VOLLWERT	AS	153	34	590	1,3	1	1,4	109	107	102	106	104

Père	BRO	GPM:	RUMBA		
Mère:	V				
Lactations	Date	Durée	Lait	TB	TP
	05-oct.-07	305	6255	46,1	35,1
4	01-août-11	305	8143	48,8	34,9
6	07-janv.-14	305	7394	45,4	30,6
Pointage de la mère : DE: 6 MU: 5 MA: 7 AP: 6 NG: 86					
Lactation GMM: Meilleure Lactation (305j)					
4	sur	5	8688	41,8	29,9



Fille de mère à taureau

1700 € HT

CHANSON JEAN-LOUIS (52) 50 VL 5657 Kg à 42,3 de TB 34,8 de TP Aire paillée Ensilage-pâturage

IMPERIALE	FR 2141444	IA 30/11/2015	Index ISU INEL Lait TB TP CEL	MO DV MU MA AP
40	Nai 03/08/2013	par IMPRESSION	AS 152 35 516 2,1 1,4 0,5	112 107 106 106 106

Père VLAX
Mère: ELITE **GPM: TOMBOIS**

Lactation	Date	Durée	Lait	TB	TP
Pre	01-sept.-12	305	6114	38,2	32,9
5	09-sept.-14	305	7809	42,2	33,4
4	28-sept.-15	226	6308	40	33,6

Pointage de la mère : DE: 5 MU: 5 MA: 6 AP: 4 NG: 77

Lactation GMM: Meilleure Lactation (305j) Lait TB TP
3 sur 4 9699 45 32,6



1500 € HT

EARL TRESILLARD DEVULDER (21) 52 VL 6721 Kg à 40,2 de TB 33,7 de TP Aire paillée Ensilage-pâturage

PROMEE	FR 2141444	IA 30/11/2015	Index ISU INEL Lait TB TP CEL	MO DV MU MA AP
41	Nai 03/08/2013	par VLARO	AS 148 23 260 1,4 0,5 1	114 115 107 110 105

Père BR
Mère: **GPM: RAYMAN**

Lac	Date	Durée	Lait	TB	TP
	31-déc.-10	266	5931	43,2	34
5	16-déc.-14	305	7331	38,1	35,1
6	22-déc.-15	171	3765	39,4	35

Pointage de la mère : DE: 9 MU: 6 MA: 7 AP: 5 NG: 88

Lactation GMM: Meilleure Lactation (305j) Lait TB TP
2 sur 6 7877 41,1 35,1



Souche à concours
1500 € HT

EARL TRESILLARD DEVULDER (21) 52 VL 6721 Kg à 40,2 de TB 33,7 de TP Aire paillée Ensilage-pâturage

IDYLLE	FR 2144571329	IA 30/10/2015	Index ISU INEL Lait TB TP CEL	MO DV MU MA AP
42	Nai 21/08/2013	par INDIGO	AS 146 24 508 -0,9 0,5 1,6	108 113 97 101 108

Père BROCARD
Mère: VITAMINE **GPM: SENIOR**

Lactations mère:	Date	Durée	Lait	TB	TP
Première	08-sept.-07	305	5697	35,6	32,4
Meilleure 5	25-sept.-11	296	7556	40,5	32,9
Dernière 8	17-août-14	305	6538	40,9	32,9
En cours					

Pointage de la mère : DE: 8 MU: 4 MA: 5 AP: 7 NG: 81

Lactation GMM: Meilleure Lactation (305j) Lait TB TP
2 sur 2 6356 41,3 33,6



Vêlage précoce
1800 € HT

GAEC CHEVALIER JL&L (21) 78 VL 6541 Kg à 41,4 de TB 33,7 de TP Logette Ensilage

JAVA	FR 3802919378	IA 04/01/2016	Index ISU	INEL	Lait	TB	TP	CEL	MO	DV	MU	MA	AP	
43	Nai 19/06/2014	par WISMUT	AS	146	43	1124	-1,4	-0,2	-0,3	109	105	105	103	105

Père WALOT					
Mère: COUNTRY		GPM: RESS			
Lactations mère:	Date	Durée	Lait	TB	TP
Première	28-mars-10	305	7946	36,5	32,8
Meilleure 2	01-avr.-11	305	9767	37,7	31,8
Dernière	5	19-juin-14	273	7783	38,7
En cours	6	23-mai-15	94	2396	41,6
Pointage de la mère : DE: 7 MU: 6 MA: 5 AP: 5 NG: 81					
Lactation GMM:	Meilleure Lactation (305j)		Lait	TB	TP
	2 sur 3		8625	39,9	33,8

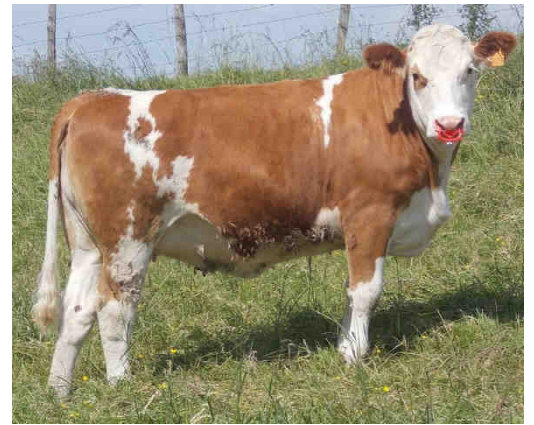

2200 € HT

GAEC VIAL ROSTAING (38) 77 VL 7303 Kg à 41,3 de TB 33,2 de TP Aire paillée Ensilage-pâturage

JESSIE	FR 7402569599	IA 29/01/2016	Index ISU	INEL	Lait	TB	TP	CEL	MO	DV	MU	MA	AP	
44	Nai 04/06/2014	par JUSTIN	AS	145	44	1058	-0,7	0,5	0,5	104	106	95	100	110

Père WILLE					
Mère: FUSION		GPM: TOMBOIS			
Lactations mère:	Date	Durée	Lait	TB	TP
Première	25-mai-13	305	6283	39,3	36,1
Meilleure 2	04-juin-14	305	7436	40,4	35,1
Dernière					
En cours	3	13-oct.-15	191	5351	39,7
Pointage de la mère : DE: 6 MU: 6 MA: 7 AP: 7 NG: 85					
Lactation GMM:	Meilleure Lactation (305j)		Lait	TB	TP
	4 sur 5		7903	33,9	33



1900 € HT

GAEC LA TOUFFIERE (74) 47 VL 6460 Kg à 39,6 de TB 34,5 de TP Logette Foin-pâturage

JULIE	FR 5244260848	IA 03/02/2016	Index ISU	INEL	Lait	TB	TP	CEL	MO	DV	MU	MA	AP	
45	Nai 27/01/2014	par JUSTIN	AS	144	25	395	0	1,4	1,2	106	106	97	107	104

Père BROCARD					
Mère: DOREE		GPM: MALACH			
Lactations mère:	Date	Durée	Lait	TB	TP
Première	12-nov.-11	305	5042	43,2	37,7
Meilleure 2	01-janv.-13	305	5696	42,4	36,7
Dernière	4	17-janv.-15	265	5416	43,8
En cours					
Pointage de la mère : DE: 5 MU: 6 MA: 6 AP: 5 NG: 80					
Lactation GMM:	Meilleure Lactation (305j)		Lait	TB	TP
	4 sur 6		5646	52,6	36,6



1600 € HT

CHANSON JEAN-LOUIS (52) 50 VL 5657 Kg à 42,3 de TB 34,8 de TP Aire paillée Ensilage-pâturage

INOUIE	FR 2144571401	IA 16/02/2016	Index ISU INEL Lait TB TP CEL	MO DV MU MA AP
46	Nai 25/09/2013	par JUSTIN	AS 143 44 1028 -0,2 0,6 0,1	103 109 94 99 105

Père WILLE					
Mère: FANFARE		GPM: UHRICH			
Lactations mère:	Date	Durée	Lait	TB	TP
Première	19-oct.-10	305	6738	42,8	34,8
Meilleure 2	05-déc.-11	297	7416	43,8	34,6
Dernière	5 12-mars-15	195	4989	39,6	31,9
En cours					
Pointage de la mère : DE: 5 MU: 4 MA: 8 AP: 5 NG: 81					
Lactation GMM:	Meilleure Lactation (305j)		Lait	TB	TP
	2	sur 5	7416	43,8	34,6



1800 € HT

GAEC CHEVALIER JL&L (21) 78 VL 6541 Kg à 41,4 de TB 33,7 de TP Logette Ensilage

JOUVENCE	FR 677094	IA 23/02/2016	Index ISU INEL Lait TB TP CEL	MO DV MU MA AP
47	Nai 16/09/2013	par WISMUT	AS 142 27 548 2 0,3 0,4	117 106 97 117 111

Père WALDO					
Mère: HOF		GPM: ROTAX			
Lactations	Date	Durée	Lait	TB	TP
Première	16-août-14	305	6412	45,4	37,9
2	23-août-15	214	6213	45,6	35,4
Pointage de la mère : DE: 4 MU: 5 MA: 6 AP: 7 NG: 79					
Lactation GMM:	Meilleure Lactation (305j)		Lait	TB	TP
	1	sur 2	6227	50,5	37



Pedigree solide

1650 € HT

GAEC BERNHARD (67) 152 VL 8013 Kg à 40,5 de TB 35 de TP Logette Ensilage

ITALIENNE	FR 524	IA 29/02/2016	Index ISU INEL Lait TB TP CEL	MO DV MU MA AP
48	Nai 16/09/2013	par JUSTIN	AS 139 27 579 0,4 0,4 0,4	116 106 105 119 97

Père BA					
Mère: HOFHERR		GPM: HOFHERR			
Lactations	Date	Durée	Lait	TB	TP
Première	16-janv.-11	305	5835	43,5	33,7
2	20-févr.-12	305	6641	43,8	33,2
3	04-août-13	305	6787	41,2	33,8
En cours					
Pointage de la mère : DE: 7 MU: 6 MA: 8 AP: 5 NG: 87					
Lactation GMM:	Meilleure Lactation (305j)		Lait	TB	TP
	3	sur 3	8424	46,3	30,8



1650 € HT

CHANSON JEAN-LOUIS (52) 50 VL 5657 Kg à 42,3 de TB 34,8 de TP Aire paillée Ensilage-pâturage

INDUCTION	FR 21483305	IA 05/12/2015	Index ISU INEL Lait TB TP CEL	MO DV MU MA AP
49	Nai 24/09/2013	par JUSTIN sx	AS 126 12 170 0,5 0,6 0,4	112 113 108 107 100

Père BARNUM
Mère: ABLETTA **GPM: TABOR**

Lactation	Date	Durée	Lait	TB	TP
Première	08-nov.-07	305	4260	43,6	34,3
Meilleure	16-avr.-11	305	6183	39,7	34
Dernière	25-août-13	131	1624	41,4	32,5

Pointage de la mère : DE: 7 MU: 5 MA: 4 AP: 6 NG: 78

Lactation GMM: Meilleure Lactation (305j)
 1 sur 2 Lait 5647 TB 37,5 TP 32,1



1500 € HT

EARL DE CHENEROILLES (21) 37 VL 6015 Kg à 38,7 de TB 33 de TP Logette Ensilage-pâturage

INDEXEE	FR 2128184074	IA 05/12/2015	Index ISU INEL Lait TB TP CEL	MO DV MU MA AP
50	Nai 05/09/2013	par JUSTIN sx	AS 122 15 325 -1 0,2 0,3	108 100 115 104 94

Père BARNUM
Mère: DODINE **GPM: ADRI**

Lactations mère:	Date	Durée	Lait	TB	TP
Première	16-juil.-12	305	6454	38,5	33,5
Meilleure					
Dernière	2 05-sept.-13	261	6364	40,6	33,5
En cours					

Pointage de la mère : DE: 4 MU: 9 MA: 5 AP: 3 NG: 79

Lactation GMM: Meilleure Lactation (305j)
 2 sur 3 Lait 7360 TB 41,6 TP 33,5



Top musculature
1800 € HT

EARL CHRISTOPHE RICHARD (21) 115 VL 7838 Kg à 42,1 de TB 35 de TP Aire paillée Ensilage

INDUCTION	FR 15128184074	IA 07/12/2015	Index ISU INEL Lait TB TP CEL	MO DV MU MA AP
51	Nai 05/09/2013	par HADDOCK sx	AS 116 15 445 -0,7 -0,5 -0,4	102 95 107 103 100

Père VIGIER
Mère: DODINE **GPM: TOMBOIS**

Lactation	Date	Durée	Lait	TB	TP
Première	24-sept.-13	305	5875	46,6	30
Dernière	31-juil.-15	260	5202	42,7	30,6

Pointage de la mère : DE: 5 MU: 6 MA: 6 AP: 7 NG: 79

Lactation GMM: Meilleure Lactation (305j)
 3 sur 5 Lait 7317 TB 40,8 TP 28,6



1600 € HT

EARL VIGUIER (12) 40 VL 6189 Kg à 41,5 de TB 32 de TP Logette Ensilage-pâturage

IKEA	FR 4814010504	IA 13/12/2015	Index ISU	INEL	Lait	TB	TP	CEL	MO	DV	MU	MA	AP	
52	Nai 20/10/2013	par INDIGO sx	AS	139	42	992	-1,1	0,6	-0,1	102	115	92	94	108

Père WILLE					
Mère: FRAISE		GPM: MANITOBA			
Lactations mère:	Date	Durée	Lait	TB	TP
Première	20-oct.-13	297	5554	40	36,4
Meilleure					
Dernière	2 11-oct.-14	252	5238	37,9	35,4
En cours	3 26-sept.-15	221	5832	39,2	33,7
Pointage de la mère : DE: 8 MU: 4 MA: 4 AP: 6 NG: 78					
Lactation GMM:	Meilleure Lactation (305j)		Lait	TB	TP
	4	sur 5	9037	32,9	33



Top développement

1850 € HT

GAEC DE LASBROS (48) 50 VL 6588 Kg à 39,7 de TB 33,6 de TP Logette Foin-pâturage

JADE	FR 2128184136	IA 14/12/2015	Index ISU	INEL	Lait	TB	TP	CEL	MO	DV	MU	MA	AP
53	Nai 06/03/2014	par INDIGO sx	AS										

Père GUEPARD					
Mère: BUTINEUSE		GPM: NEWYORK			
Lactations mère:	Date	Durée	Lait	TB	TP
Première	30-sept.-09	304	4895	41	35,2
Meilleure	5 06-mars-14	305	9604	37	34,8
Dernière					
En cours					
Pointage de la mère : DE: 7 MU: 5 MA: 5 AP: 4 NG: 78					
Lactation GMM:	Meilleure Lactation (305j)		Lait	TB	TP
	2	sur 5	10707	36,3	32,7



1600 € HT

EARL CHRISTOPHE RICHARD (21) 115 VL 7838 Kg à 42,1 de TB 35 de TP Aire paillée Ensilage

INFAMIE	FR 2128184085	IA 15/12/2015	Index ISU	INEL	Lait	TB	TP	CEL	MO	DV	MU	MA	AP	
54	Nai 19/09/2013	par JUSTIN sx	AS	134	19	462	-0,3	0,2	0,6	116	105	113	112	98

Père BARNUM					
Mère: ECUYERE		GPM: MARIN			
Lactations mère:	Date	Durée	Lait	TB	TP
Première	24-oct.-12	286	5975	43,6	34,9
Meilleure	3 04-déc.-14	293	8337	42,2	32,9
Dernière					
En cours	4 12-janv.-16	87	2708	43	30,1
Pointage de la mère : DE: 6 MU: 7 MA: 7 AP: 5 NG: 85					
Lactation GMM:	Meilleure Lactation (305j)		Lait	TB	TP
	3	sur 3	6215	40,8	35,2



1750 € HT

EARL CHRISTOPHE RICHARD (21) 115 VL 7838 Kg à 42,1 de TB 35 de TP Aire paillée Ensilage

LIBIZA	FR 12131086	2015	Index ISU	INEL	Lait	TB	TP	CEL	MO	DV	MU	MA	AP
55	Nai 16/11/2014	ADDOCK sx	AS										

Père GRENADE **Mère:** FLEUR **GPM:** MANITOBA

Lactation	Date	Durée	Lait	TB	TP
Première	06-déc.-12	286	4856	44,3	32,9
Meilleure	21-oct.-14	262	6581	48	34,1
Dernière	17-sept.-15	298	4230	44,7	35,8

Pointage de la mère : DE: 5 MU: 6 MA: 7 AP: 6 NG: 80

Lactation GMM: Meilleure Lactation (305j)
4 sur 7 Lait 7801 TB 43,2 TP 33,6

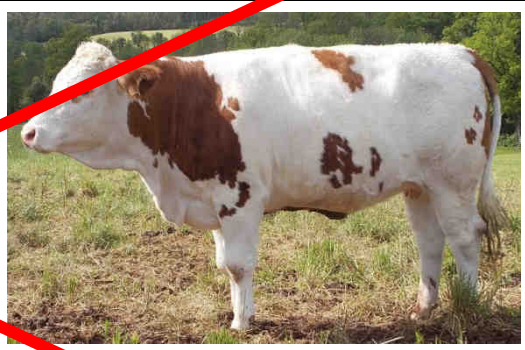

1900 € HT

EARL DE BEL AIR (12) 49 VL 6406 Kg à 42,7 de TB 33,2 de TP Aire paillée Ensilage-pâturage

JACOBEE	FR 2128184129	IA 08/01/2016	Index ISU	INEL	Lait	TB	TP	CEL	MO	DV	MU	MA	AP	
56	Nai 24/01/2014	par INDIGO sx	AS	128	27	559	-0,6	0,7	0	107	105	105	109	92

Père BARNUM **Mère:** DOUILLETTE **GPM:** NEWYORK

Lactations mère:	Date	Durée	Lait	TB	TP
Première	07-oct.-12	305	8472	41,5	33,9
Meilleure	2 24-janv.-14	301	9116	40	33,5
Dernière	3 15-mars-15	192	6730	37,3	31,4
En cours					

Pointage de la mère : DE: 5 MU: 5 MA: 6 AP: 5 NG: 78

Lactation GMM: Meilleure Lactation (305j)
3 sur 4 Lait 7496 TB 43,2 TP 35



1700 € HT

EARL CHRISTOPHE RICHARD (21) 115 VL 7838 Kg à 42,1 de TB 35 de TP Aire paillée Ensilage

JEANNETTE	FR 2135591461	IA 13/02/2016	Index ISU	INEL	Lait	TB	TP	CEL	MO	DV	MU	MA	AP	
57	Nai 05/05/2014	par JUSTIN sx	AS	134	24	271	1,5	1,4	0,6	106	100	93	109	110

Père ZAPFAHN **Mère:** ELETTE **GPM:** CRECEY

Lactations mère:	Date	Durée	Lait	TB	TP
Première	05-mai-12	305	6880	38,1	33,5
Meilleure	2 23-avr.-13	305	8824	38,6	33,5
Dernière	3 05-mai-14	305	6240	37,4	32
En cours	4 29-mai-15	273	6252	38,7	33,1

Pointage de la mère : DE: 8 MU: 5 MA: 3 AP: 3 NG: 75

Lactation GMM: Meilleure Lactation (305j)
1 sur 2 Lait 5719 TB 43,1 TP 34,9



1750 € HT

GAEC AUBRY (21) 65 VL 8233 Kg à 36,7 de TB 33,8 de TP Aire paillée Ensilage-pâturage

JASMINE	FR 2128184157	IA 05/03/2016	Index ISU INEL Lait TB TP CEL	MO DV MU MA AP
58	Nai 25/06/2014	par HERCULE sx	AS 118 19 88 2,5 1,5 0,2	100 103 97 101 102

Père IMAX					
Mère: FAUSTINE			GPM: CACTUS		
Lactations mère:	Date	Durée	Lait	TB	TP
Première	10-juil.-13	286	8534	35,9	33,1
Meilleure					
Dernière	2 25-juin-14	273	7992	39,8	34,8
En cours					
Pointage de la mère : DE: 9 MU: 5 MA: 7 AP: 7 NG: 88					
Lactation GMM:	Meilleure Lactation (305j)		Lait	TB	TP
	4 sur 7		9267	38,8	36,8



1750 € HT

EARL CHRISTOPHE RICHARD (21) 115 VL 7838 Kg à 42,1 de TB 35 de TP Aire paillée Ensilage

IMOGENE	FR 7402569555	IA 14/10/2015	Index ISU INEL Lait TB TP CEL	MO DV MU MA AP
59	Nai 06/09/2013	par MAGIC	AS 114 13 510 -1,9 -0,4 0,1	110 102 105 106 105

Père VANADIN					
Mère: CARMEN			GPM: HOFHERR		
Lactations mère:	Date	Durée	Lait	TB	TP
Première	01-oct.-10	305	7227	38,2	35
Meilleure					
Dernière	5 02-sept.-14	101	2400	31,8	32,5
En cours					
Pointage de la mère : DE: 5 MU: 5 MA: 7 AP: 5 NG: 80					
Lactation GMM:	Meilleure Lactation (305j)		Lait	TB	TP
	5 sur 7		9327	35,7	33,5



Vêlage le plus tôt
1900 € HT

GAEC LA TOUFFIERE (74) 47 VL 6460 Kg à 39,6 de TB 34,5 de TP Logette Foin-pâturage

IOFFE	FR 8843365924	IA 15/10/2015	Index ISU INEL Lait TB TP CEL	MO DV MU MA AP
60	Nai 16/09/2013	par MAGIC	AS 138 24 364 1,8 1,1 0,7	111 106 102 111 103

Père BARNUM					
Mère: ETOFFE			GPM: RUREX		
Lactations mère:	Date	Durée	Lait	TB	TP
Première	09-sept.-12	298	5144	43,3	36,8
Meilleure	3 27-oct.-14	288	7267	45,2	34,5
Dernière					
En cours	4 05-oct.-15	204	6264	42,2	33,9
Pointage de la mère : DE: 5 MU: 5 MA: 7 AP: 6 NG: 81					
Lactation GMM:	Meilleure Lactation (305j)		Lait	TB	TP
	1 sur 1		4245	45,5	33,4



Vêlage précoce
1700 € HT

GAEC HANCE ST VINCENT (88) 81 VL 7737 Kg à 38,7 de TB 33,1 de TP Logette Ensilage

INATA	FR 7402487797	IA 16/10/2015	Index ISU INEL Lait TB TP CEL	MO DV MU MA AP
61	Nai 14/07/2013	par MAGIC	AS 125 25 761 -0,9 -0,7 0,7	103 106 96 102 103

Père ROMARIO					
Mère: ECLIPSE		GPM: BRACHOV			
Lactations mère:	Date	Durée	Lait	TB	TP
Première	27-juil.-12	299	6686	38,4	33,1
Meilleure	3 15-juil.-14	305	7462	37,5	32,5
Dernière	4 05-août-15	135	3522	32,5	31,2
En cours					
Pointage de la mère : DE: 8 MU: 6 MA: 5 AP: 6 NG: 83					
Lactation GMM:		Meilleure Lactation (305j)	Lait	TB	TP
		2 sur 5	7653	39,2	34,9



Vêlage précoce

1850 € HT

GAEC LA TOUFFIERE (74) 47 VL 6460 Kg à 39,6 de TB 34,5 de TP Logette Foin-pâturage

ISAURE	FR 523702	IA 17/10/2015	Index ISU INEL Lait TB TP CEL	MO DV MU MA AP
62	Nai 29/07/2013	par HOLLWERT	AS 131 20 85 3,5 1,6 0,6	105 102 99 105 104

Père WILLEM					
Mère: ESPRANO		GPM: RAYMAN			
Lactation	Date	Durée	Lait	TB	TP
Première	24-oct.-12	282	5357	47	36,6
Meilleure	3 25-sept.-14	215	6022	43,7	34,3
Dernière					
En cours					
Pointage de la mère : DE: 7 MU: 4 MA: 6 AP: 6 NG: 81					
Lactation GMM:		Meilleure Lactation (305j)	Lait	TB	TP
		5 sur 7	9405	37,9	33,3



1600 € HT

GAEC LA FERME DU VAL (52) 70 VL 7874 Kg à 39,1 de TB 33,2 de TP aire paillée Ensilage-Pâturage

IKEA	FR 3921780322	IA 18/11/2015	Index ISU INEL Lait TB TP CEL	MO DV MU MA AP
63	Nai 16/09/2013	par INDIGO	AS 125 17 533 -2,5 -0,1 -0,3	108 10 93 113 107

Père MOHIKANER					
Mère: GALAXIE		GPM: DADA			
Lactations mère:	Date	Durée	Lait	TB	TP
Première	16-sept.-13	305	6837	37,8	36,8
Meilleure	2 23-sept.-14	302	9744	34,8	37,3
Dernière					
En cours	3 11-oct.-15	209	8012	40,6	33,8
Pointage de la mère : DE: 7 MU: 4 MA: 4 AP: 5 NG: 76					
Lactation GMM:		Meilleure Lactation (305j)	Lait	TB	TP
		6 sur 6	9365	38,7	31,9



1700 € HT

GAEC DE CHEVANNY (Lavrut F. 39) 28 VL 8489 Kg à 40,9 de TB 34,7 de TP Aire paillée Ensilage-pâturage

ISOLINE	FR 7402487796	IA 23/11/2015	Index ISU	INEL	Lait	TB	TP	CEL	MO	DV	MU	MA	AP
64	Nai 13/07/2013	par KLOSE	AS	110	13	143	1,5	0,7	-0,8	104	105	97	106 99

Père WILHELM					
Mère: CAROLINE			GPM: FUGITIF		
Lactations mère:	Date	Durée	Lait	TB	TP
Première	26-mars-11	305	6626	39	35,4
Meilleure 3	13-juil.-13	305	7071	39,7	34,9
Dernière					
En cours					
Pointage de la mère : DE: 8 MU: 7 MA: 6 AP: 6 NG: 87					
Lactation GMM:	Meilleure Lactation (305j)		Lait	TB	TP
	4	sur 6	7171	34,4	33,2



1700 € HT

GAEC LA TOUFFIERE (74) 47 VL 6460 Kg à 39,6 de TB 34,5 de TP Logette Foin-pâturage

IDYLLE	FR 1214044434	IA 23/11/2015	Index ISU	INEL	Lait	TB	TP	CEL	MO	DV	MU	MA	AP
65	Nai 12/10/2013	par SIPAN	AS										

Père FAX					
Mère: CARRADE			GPM: RUSTICO		
Lactations mère:	Date	Durée	Lait	TB	TP
Première	13-sept.-12	305	6159	40,5	32,6
Meilleure 2	12-oct.-13	305	8291	37,4	31,2
Dernière					
En cours					
Pointage de la mère : DE: 6 MU: 7 MA: 6 AP: 6 NG: 84					
Lactation GMM:	Meilleure Lactation (305j)		Lait	TB	TP
	4	sur 6	6507	36,3	33,7



1800 € HT

GAEC DES 3 B (12) 81 VL 7243 Kg à 39,7 de TB 34,2 de TP Logette Foin-pâturage

JOYCE	FR 6770945191	IA 24/11/2015	Index ISU	INEL	Lait	TB	TP	CEL	MO	DV	MU	MA	AP
66	Nai 20/05/2014	par WISMUT	AS	132	28	612	0	0,5	-0,4	109	104	103	107 102

Père WALDFEUER					
Mère: HARLEM			GPM: ENORME		
Lactations mère:	Date	Durée	Lait	TB	TP
Première	20-mai-14	256	5210	40,3	36
Meilleure					
Dernière					
En cours	2	05-mai-15	185	5262	40,7
Pointage de la mère : DE: 6 MU: 6 MA: 6 AP: 5 NG: 81					
Lactation GMM:	Meilleure Lactation (305j)		Lait	TB	TP
	5	sur 5	10125	40,2	34,5



1600 € HT

GAEC BERNHARD (67) 152 VL 8013 Kg à 40,5 de TB 35 de TP Logette Ensilage

INFELLE	FR 3803289	2015	Index	ISU	INEL	Lait	TB	TP	CEL	MO	DV	MU	MA	AP
67	Nai 22/10/2014	IMPRESSION	AS	114	4	171	-1,0	-0,1	1,0	111	109	98	113	100

Père ROMARIC
Mère: FAUCON
GPM: URBAN

Lactation	Date	Durée	Lait	TB	TP
Première	22-oct.-13	305	5777	41,7	33,2
Meilleure	1				

Pointage de la mère : DE: 6 MU: 7 MA: 8 AP: 6 NG: 91

Lactation GMM:	Meilleure Lactation (305j)	Lait	TB	TP
	3 sur 3	6464	41,6	35,6



1650 € HT

GAEC BARBIER 111 VL 7148 Kg à 40,9 de TB 33,8 de TP Aire paillée Ensilage

JOYEUSE	FR 0114026085	IA 30/11/2015	Index	ISU	INEL	Lait	TB	TP	CEL	MO	DV	MU	MA	AP
68	Nai 11/01/2014	par VOLLWERT	AS	126	20	334	0,9	0,6	0,5	105	107	103	96	101

Père WILLEM
Mère: FRIPONNE
GPM: RUMGO

Lactations mère:	Date	Durée	Lait	TB	TP
Première	03-janv.-13	305	5823	36,9	34,2
Meilleure 3	18-févr.-14	280	8200	30,8	33,2
Dernière					
En cours 4	20-nov.-15	140	4427	30	33,7

Pointage de la mère : DE: 8 MU: 5 MA: 5 AP: 7 NG: 83

Lactation GMM:	Meilleure Lactation (305j)	Lait	TB	TP
	sur			



1500 € HT

GAEC LA LECHERE (01) 137 VL 6898 Kg à 37,6 de TB 33,9 de TP Logette Foin-pâturage

JACINTHE	FR 3802896	2015	Index	ISU	INEL	Lait	TB	TP	CEL	MO	DV	MU	MA	AP
69	Nai 28/01/2014	VERWOLF	AS	127	10	474	-1,2	-1	-0,1	120	94	107	127	110

Père MOHIKI
Mère: FUCHS
GPM: ILION

Lactation	Date	Durée	Lait	TB	TP
Première	06-nov.-12	305	5816	41	33,8
Meilleure	28-mars-14	305	8048	40,9	31,5

Pointage de la mère : DE: 4 MU: 6 MA: 8 AP: 5 NG: 82

Lactation GMM:	Meilleure Lactation (305j)	Lait	TB	TP
	3 sur 4	8206	40,7	32,2

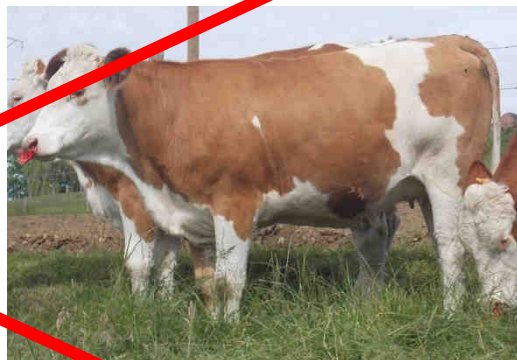

Top mamelle
1950 € HT

GAEC VIAL ROSTAING (38) 77 VL 7303 Kg à 41,3 de TB 33,2 de TP Aire paillée Ensilage-pâturage

ILLUMINEE	FR 3803289078	IA 07/12/2015	Index ISU	INEL	Lait	TB	TP	CEL	MO	DV	MU	MA	AP	
70	Nai 16/09/2013	par VOGT	AS	136	24	622	-1,8	0,2	0,5	110	108	103	109	97

Père REFRAIN					
Mère: EBLouIE		GPM: TAQUIN			
Lactations mère:	Date	Durée	Lait	TB	TP
Première	14-oct.-12	276	5513	45,3	35,2
Meilleure					
Dernière	2 16-sept.-13	197	4507	41,7	37,1
En cours					
Pointage de la mère : DE: 8 MU: 6 MA: 7 AP: 5 NG: 86					
Lactation GMM:	Meilleure Lactation (305j)		Lait	TB	TP
	4	sur 7	8519	39,2	35,3



1650 € HT

GAEC BARBIER (38) 111 VL 7148 Kg à 40,9 de TB 33,8 de TP Aire paillée Ensilage-pâturage

JOUEUSE	FR 2148330538	IA 08/12/2015	Index ISU	INEL	Lait	TB	TP	CEL	MO	DV	MU	MA	AP	
71	Nai 04/04/2014	par EPINAL	AS	128	22	546	-1,1	-0,1	0,4	106	111	105	105	92

Père BARNUM					
Mère: DOCILE		GPM: MAGIRUS			
Lactations mère:	Date	Durée	Lait	TB	TP
Première	17-sept.-11	305	6139	38,1	32,6
Meilleure	3 04-avr.-14	305	6759	33,6	30,5
Dernière	4 18-mai-05	164	3251	26,6	30
En cours					
Pointage de la mère : DE: 6 MU: 5 MA: 4 AP: 6 NG: 77					
Lactation GMM:	Meilleure Lactation (305j)		Lait	TB	TP
	3	sur 5	5410	36,3	31



1550 € HT

GAEC DE CHENEROILLES (21) 37 VL 6015 Kg à 38,7 de TB 33 de TP Logette Ensilage-pâturage

IXIA	FR 3803289136	IA 11/12/2015	Index ISU	INEL	Lait	TB	TP	CEL	MO	DV	MU	MA	AP	
72	Nai 27/10/2013	par WISMUT	AS	123	14	82	0,6	1,3	0,1	109	99	90	116	112

Père ZAPFHAHN					
Mère: AZALEE		GPM: WATERBERG			
Lactations mère:	Date	Durée	Lait	TB	TP
Première	22-nov.-08	290	4968	39,5	34,9
Meilleure	4 23-oct.-11	305	7410	39,7	34,3
Dernière	7 17-oct.-14	301	7486	38,6	33,9
En cours	8 05-oct.-15	226	5204	39,9	34,2
Pointage de la mère : DE: 7 MU: 6 MA: 7 AP: 7 NG: 87					
Lactation GMM:	Meilleure Lactation (305j)		Lait	TB	TP
	2	sur 2	6991	42	33,3



1650 € HT

GAEC BARBIER (38) 111 VL 7148 Kg à 40,9 de TB 33,8 de TP Aire paillée Ensilage-pâturage

IMPASSE	FR 21483305	15/12/2015	Index	ISU	INEL	Lait	TB	TP	CEL	MO	DV	MU	MA	AP
73	Nai 29/10/2013	par IMPRESSION	AS	117	17	507	-0,7	-0,4	-0,1	101	99	101	100	104

Père VIADUC
Mère: FOSSIE
GPM: BOSNA

<u>Lactation</u>	Date	Durée	Lait	TB	TP
Première	29-oct.-13	260	5050	39,9	32,6
Meilleure	21-sept.-14	305	6165	38,9	33,6
Dernière	05-oct.-15	197	4215	39,1	34

Pointage de la mère : DE: 4 MU: 6 MA: 6 AP: 6 NG: 79

Lactation GMM: Meilleure Lactation (305j) sur 3 Lait TB TP



1500 € HT

GAEC DE CHENEROILLES (21) 37 VL 6015 Kg à 38,7 de TB 33 de TP Logette Ensilage-pâturage

ISIGNY	FR 3803238803	15/12/2015	Index	ISU	INEL	Lait	TB	TP	CEL	MO	DV	MU	MA	AP
74	Nai 27/08/2013	par WISMUT	AS	136	29	830	-1,5	-0,6	0,8	102	100	102	102	102

Père BASTA
Mère: EPOISSE
GPM: CRECEY

<u>Lactations mère:</u>	Date	Durée	Lait	TB	TP
Première	19-sept.-12	268	7207	41,5	33,9
Meilleure	3 27-août-14	305	8944	40,8	33,2
Dernière					
En cours	4 02-déc.-15	168	5907	38,7	30,8

Pointage de la mère : DE: 7 MU: 6 MA: 5 AP: 6 NG: 82

Lactation GMM: Meilleure Lactation (305j) sur 3 Lait TB TP



1650 € HT

GAEC BARBIER (38) 111 VL 7148 Kg à 40,9 de TB 33,8 de TP Aire paillée Ensilage-pâturage

ICE CREAM	FR 3803238803	15/12/2015	Index	ISU	INEL	Lait	TB	TP	CEL	MO	DV	MU	MA	AP
75	Nai 27/08/2013	par IMPRESSION	AS	124	20	466	-0,9	0,4	1,3	106	112	95	105	99

Père ROMAN
Mère: FLORE
GPM: TOMBOIS

<u>Lactation</u>	Date	Durée	Lait	TB	TP
Première	23-sept.-13	305	6280	40,6	35,8
Dernière					
En cours					

Pointage de la mère : DE: 5 MU: 7 MA: 6 AP: 5 NG: 87

Lactation GMM: Meilleure Lactation (305j) sur 1 Lait TB TP



1600 € HT

GAEC BARBIER (38) 111 VL 7148 Kg à 40,9 de TB 33,8 de TP Aire paillée Ensilage-pâturage

ILIADE	FR 6770910472	IA 19/12/2015	Index ISU INEL Lait TB TP CEL	MO DV MU MA AP
76	Nai 22/01/2013	par IMPRESSION	AS 116 20 610 -1,3 -0,5 0,1	96 93 99 100 96

Père VIADUC					
Mère: CERISE		GPM: WEINOLD			
Lactations mère:	Date	Durée	Lait	TB	TP
Première	27-nov.-10	305	5476	33,1	32,3
Meilleure 4	09-janv.-14	305	6191	36	32,5
Dernière					
En cours					
Pointage de la mère : DE: 2 MU: 5 MA: 6 AP: 5 NG: 74					
Lactation GMM:	Meilleure Lactation (305j)		Lait	TB	TP
	4	sur 6	10332	31,4	31,7



1500 € HT

EARL HERZOG (67) 82 VL 6969 Kg à 38,2 de TB 33,2 de TP Logette Ensilage

ICE	FR 3803289075	IA 22/12/2015	Index ISU INEL Lait TB TP CEL	MO DV MU MA AP
77	Nai 13/09/2013	par KLOSE	AS 123 23 473 -0,2 0,4 -0,3	105 103 102 99 107

Père VLAX					
Mère: FROIDE		GPM: CAPITAINE			
Lactations mère:	Date	Durée	Lait	TB	TP
Première	13-sept.-13	305	7278	36,8	31
Meilleure					
Dernière					
En cours					
Pointage de la mère : DE: 5 MU: 5 MA: 5 AP: 6 NG: 77					
Lactation GMM:	Meilleure Lactation (305j)		Lait	TB	TP
	1	sur 2	5469	38,1	35,1



1650 € HT

GAEC BARBIER (38) 111 VL 7148 Kg à 40,9 de TB 33,8 de TP Aire paillée Ensilage-pâturage

JALOUSIE	FR 7402569594	IA 24/12/2015	Index ISU INEL Lait TB TP CEL	MO DV MU MA AP
78	Nai 19/03/2014	par HERZ	AS 119 17 509 -0,7 -0,4 1	106 106 95 108 101

Père ROMARIO					
Mère: CHAMOISE		GPM: HOFHERR			
Lactations mère:	Date	Durée	Lait	TB	TP
Première	12-sept.-10	305	6717	38,6	33,7
Meilleure					
Dernière	5 26-févr.-15	305	6688	39,3	31,5
En cours					
Pointage de la mère : DE: 8 MU: 5 MA: 6 AP: 6 NG: 84					
Lactation GMM:	Meilleure Lactation (305j)		Lait	TB	TP
	2	sur 3	6791	36,8	32,3



1650 € HT

GAEC LA TOUFFIERE (74) 47 VL 6460 Kg à 39,6 de TB 34,5 de TP Logette Foin-pâturage

JANVIER	FR 0114026080	IA 25/12/2015	Index ISU INEL Lait TB TP CEL	MO DV MU MA AP
79	Nai 02/01/2014	par JUSTIN	AS 24 584 0,3 0 0,1	

Père ZOCKER					
Mère: FINETTE			GPM:		
Lactations mère:	Date	Durée	Lait	TB	TP
Première	05-févr.-13	295	6626	40,1	35,1
Meilleure 2	02-janv.-14	305	6872	39,2	36,2
Dernière					
En cours	3 04-janv.-15	215	5402	40,5	33,7
Pointage de la mère : DE: 7 MU: 7 MA: 6 AP: 7 NG: 86					
Lactation GMM:	Meilleure Lactation (305j)		Lait	TB	TP
	2	sur 2	7905	32,9	31,1



1450 € HT

GAEC LA LECHERE (01) 137 VL 6898 Kg à 37,6 de TB 33,9 de TP Logette Foin-pâturage

JUNON	FR 0114026111	IA 26/12/2015	Index ISU INEL Lait TB TP CEL	MO DV MU MA AP
80	Nai 16/04/2014	par WALDSTEIN	AS 126 27 999 -3,6 -1 0,1	101 94 92 118 89

Père RAVE					
Mère: GAELLIC			GPM: DIADORA		
Lactations mère:	Date	Durée	Lait	TB	TP
Première	16-avr.-14	305	7089	34,2	32,2
Meilleure					
Dernière					
En cours	2 23-mars-15	305	8018	33,9	34,4
Pointage de la mère : DE: 5 MU: 5 MA: 6 AP: 4 NG: 77					
Lactation GMM:	Meilleure Lactation (305j)		Lait	TB	TP
	2	sur 4	6281	39	36,7



1400 € HT

GAEC LA LECHERE (01) 137 VL 6898 Kg à 37,6 de TB 33,9 de TP Logette Foin-pâturage

IRMA	FR 121	IA 02/01/2016	Index ISU INEL Lait TB TP CEL	MO DV MU MA AP
81	Nai	par INDIGO	AS 111 16 477 -2 -0,3 -0,4	97 106 96 94 98

Père VIA					
Mère:			GPM: TOMBOIS		
Lac	Date	Durée	Lait	TB	TP
	19-sept.-13	305	5622	41,2	32,1
2	29-oct.-14	295	5868	44,1	33,2
En cours	3 30-sept.-15	205	3585	33,4	31,9
Pointage de la mère : DE: 5 MU: 4 MA: 4 AP: 5 NG: 74					
Lactation GMM:	Meilleure Lactation (305j)		Lait	TB	TP
	1	sur 3	7159	39,4	31,6



1600 € HT

EARL VIGUIER (12) 40 VL 6189 Kg à 41,5 de TB 32 de TP Logette Ensilage-pâturage

IDEALE	FR 121407	01/2016	Index ISU INEL Lait TB TP CEL MO DV MU MA AP
82	Nai 14/08/2014	INDIGO	AS

Père FIDJY
Mère: EPI
GPM: DIONIS

<u>Lactations</u>	Date	Durée	Lait	TB	TP
1	04-oct.-12	305	5276	41,9	32,1
2	14-oct.-13	305	6864	41,7	31,7
3	22-sept.-14	284	5068	38,9	31,4
4	08-oct.-15	197	3861	39,5	31,4

Pointage de la mère : DE: 7 MU: 8 MA: 8 AP: 7 NG: 92

Lactation GMM: Meilleure Lactation (305j) Lait TB TP
2 sur 7 6053 46 33,4



Top pointage mère
1750 € HT

EARL VIGUIER (12) 40 VL 6189 Kg à 41,5 de TB 32 de TP Logette Ensilage-pâturage

JEANNETTE	FR 6770945219	IA 04/01/2016	Index ISU INEL Lait TB TP CEL MO DV MU MA AP
83	Nai 19/08/2014	par WERWOLF	AS

Père GALLIUS
Mère: FLECHE
GPM: VASALL

<u>Lactations mère:</u>	Date	Durée	Lait	TB	TP
Première	24-juin-13	305	6330	42,9	35,2
Meilleure 2	19-août-14	259	7362	40,7	34,5
Dernière					
En cours	3 15-juil.-15	283	7735	40,3	32,9

Pointage de la mère : DE: 6 MU: 7 MA: 8 AP: 6 NG: 88

Lactation GMM: Meilleure Lactation (305j) Lait TB TP
1 sur 2 5576 47,2 34,3



1600 € HT

GAEC BERNHARD (67) 152 VL 8013 Kg à 40,5 de TB 35 de TP Logette Ensilage

INEGALITE	FR 5234241067	IA 15/01/2016	Index ISU INEL Lait TB TP CEL MO DV MU MA AP
84	Nai 14/10/2013	par JEANNOT	AS 134 19 552 -1,7 -0,4 0,3 115 107 100 114 108

Père MOHIKANER
Mère: EGALITE
GPM: TOMBOIS

<u>Lactations mère:</u>	Date	Durée	Lait	TB	TP
Première	31-oct.-12	286	6667	35,9	31,7
Meilleure					
Dernière	3 04-oct.-14	305	6149	37,4	32,6
En cours	4 07-nov.-15	166	3512	36,3	30,4

Pointage de la mère : DE: 8 MU: 6 MA: 4 AP: 6 NG: 81

Lactation GMM: Meilleure Lactation (305j) Lait TB TP
5 sur 7 7109 40,3 34,7

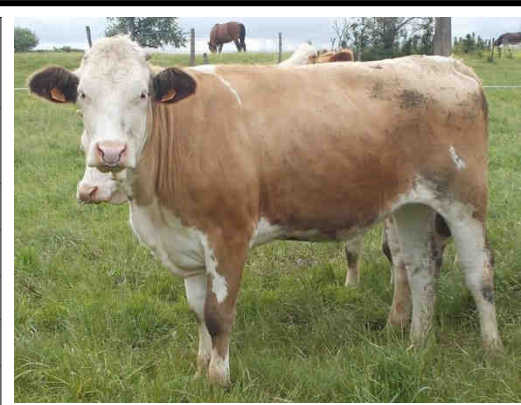

Élevage Bio
1800 € HT

EARL GUENAT DOMINIQUE (52) 50 VL 6315 Kg à 39,3 de TB 31,6 de TP Aire paillée Foin-pâturage

IGNORANTE	FR 2148330436	IA 15/01/2016	Index ISU INEL Lait TB TP CEL	MO DV MU MA AP
85	Nai 02/03/2013	par WILDGAST	AS 16 247 0,6 0,6 -0,1	

Père AXEL					
Mère: VISITE			GPM: SENIOR		
Lactations mère:	Date	Durée	Lait	TB	TP
Première	06-oct.-08	305	5087	40,2	35,7
Meilleure	3 29-mars-10	305	6943	39	34,3
Dernière	5 02-mars-13	305	6263	38,7	34,1
En cours					
Pointage de la mère : DE: 7 MU: 6 MA: 4 AP: 6 NG: 80					
Lactation GMM:	Meilleure Lactation (305j)		Lait	TB	TP
	2	sur 2	5843	37,2	34,9



1500 € HT

GAEC DE CHENEROILLES (21) 37 VL 6015 Kg à 38,7 de TB 33 de TP Logette Ensilage-pâturage

IMPULSIVE	FR 5234241069	IA 20/01/2016	Index ISU INEL Lait TB TP CEL	MO DV MU MA AP
86	Nai 10/11/2013	par EDELMUT	AS 132 22 238 0,6 1,7 0,2	104 101 103 106 94

Père BARNUM					
Mère: BACASSINE			GPM: MORRKAR		
Lactations mère:	Date	Durée	Lait	TB	TP
Première	10-août-09	305	5018	41,6	34,1
Meilleure	2 27-nov.-10	305	7489	40,8	34,4
Dernière	6 19-oct.-14	305	6462	39,6	32,8
En cours	7 15-nov.-15	158	3372	38,2	31,1
Pointage de la mère : DE: 3 MU: 5 MA: 6 AP: 5 NG: 75					
Lactation GMM:	Meilleure Lactation (305j)		Lait	TB	TP
	3	sur 3	6356	39,7	31,5



Elevage Bio
1700 € HT

EARL GUENAT DOMINIQUE (52) 50 VL 6315 Kg à 39,3 de TB 31,6 de TP Aire paillée Foin-pâturage

JAMAIQUE	FR 7402569	IA 20/01/2016	Index ISU INEL Lait TB TP CEL	MO DV MU MA AP
87	Nai 17/0	par JUSTIN	AS 121 17 305 1 0,4 0,8	107 108 91 110 99

Père ROMAR					
Mère: BEGG			GPM: HOFHERR		
Lactations mère:	Date	Durée	Lait	TB	TP
Première	31-juil.-09	305	5904	43,2	34,6
Meilleure	2 29-nov.-10	305	7689	40,7	33,9
Dernière	6 18-févr.-15	267	6853	45,5	32,9
En cours					
Pointage de la mère : DE: 5 MU: 6 MA: 8 AP: 6 NG: 91					
Lactation GMM:	Meilleure Lactation (305j)		Lait	TB	TP
	1	sur 8	6280	45,1	37,7



1800 € HT

GAEC LA TOUFFIERE (74) 47 VL 6460 Kg à 39,6 de TB 34,5 de TP Logette Foin-pâturage

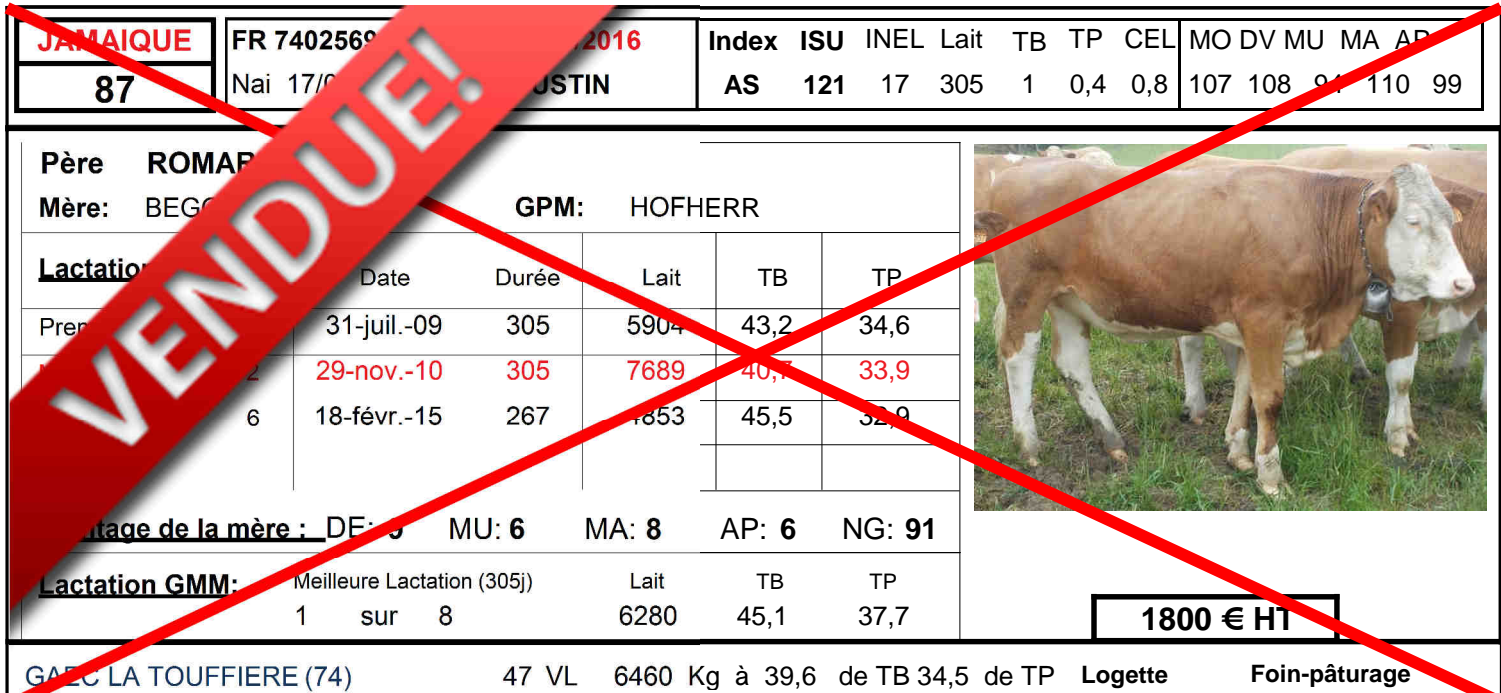

INDIANA	FR 1214075	IA 07/02/2016	Index	ISU	INEL	Lait	TB	TP	CEL	MO	DV	MU	MA	AP
88	Nai 20/06/2014	par BERKO	AS	116	16	470	-1,8	-0,2	0,1	100	103	102	99	97

Père BASTA
Mère: CHIC **GPM: NEWYORK**

<u>Lactation</u>	Date	Durée	Lait	TB	TP
Première	20-sept.-10	305	5520	45,1	35
Meilleure	4 20-nov.-13	305	7466	42	33,2
Dernière	5 03-déc.-14	305	6162	35,4	33,4

Pointage de la mère : DE: 6 MU: 6 MA: 6 AP: 4 NG: 80

Lactation GMM:	Meilleure Lactation (305j)	Lait	TB	TP
	6 sur 8	7677	39,7	31,2

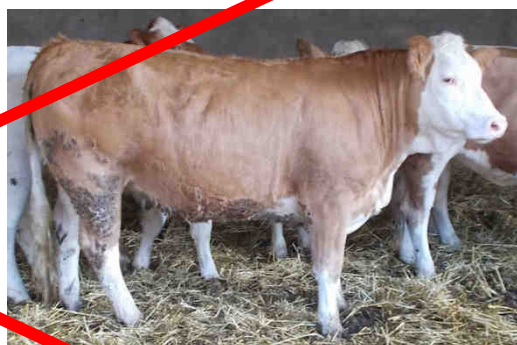

1700 € HT

EARL VIGUIER (12) 40 VL 6189 Kg à 41,5 de TB 32 de TP Logette Ensilage-pâturage

JACASSE	FR 5237023365	IA 07/02/2016	Index	ISU	INEL	Lait	TB	TP	CEL	MO	DV	MU	MA	AP
89	Nai 09/06/2014	par WILLE	AS	127	18	18	4,1	1,5	-0,6	111	104	100	107	112

Père MASSEUR
Mère: DRAGEE **GPM: FUGITIF**

<u>Lactations mère:</u>	Date	Durée	Lait	TB	TP
Première	18-juil.-11	305	6399	39,6	31,8
Meilleure	4 09-juin-14	305	8708	37,6	30
Dernière					
En cours	5 08-oct.-15	217	6122	39,3	30,1

Pointage de la mère : DE: 6 MU: 6 MA: 6 AP: 6 NG: 82

Lactation GMM:	Meilleure Lactation (305j)	Lait	TB	TP
	sur			

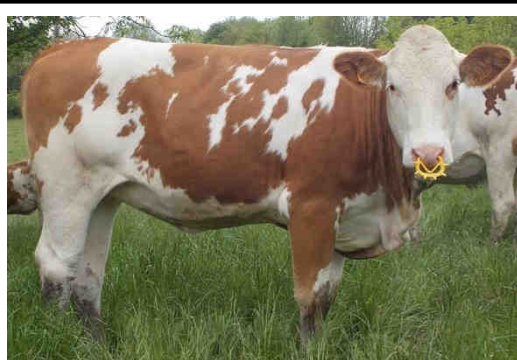

1600 € HT

GAEC LA FERME DU VAL (52) 70 VL 7874 Kg à 39,1 de TB 33,2 de TP aire paillée Ensilage-Pâturage

JESABEL	FR 6770945475	IA 07/02/2016	Index	ISU	INEL	Lait	TB	TP	CEL	MO	DV	MU	MA	AP
90	Nai 03/03/2014	par WERWOLF	AS	120	16	323	1,1	0,3	-0,9	112	100	104	111	107

Père MOHIKANER
Mère: GILBERTE **GPM: VENDEEN**

<u>Lactations mère:</u>	Date	Durée	Lait	TB	TP
Première	03-mars-14	303	4923	47,1	36,1
Meilleure	2 17-mars-15	305	6383	47,4	37,6
Dernière					
En cours					

Pointage de la mère : DE: 4 MU: 6 MA: 6 AP: 6 NG: 79

Lactation GMM:	Meilleure Lactation (305j)	Lait	TB	TP
	4 sur 5	6644	37,7	35,4



1500 € HT

EARL MARZOLF (67) 58 VL 6465 Kg à 41,1 de TB 34 de TP Logette Ensilage-pâturage

INRA	FR 6770937050	IA 12/02/2016	Index ISU	INEL	Lait	TB	TP	CEL	MO	DV	MU	MA	AP
91	Nai 25/06/2013	par JAILLY	AS 127	13	572	-1,9	-0,9	0,4	112	95	104	116	106

Père MOHIKANER					
Mère: FLEUR		GPM: MARIN			
Lactations mère:	Date	Durée	Lait	TB	TP
Première	25-juin-13	298	4422	41,8	34,9
Meilleure 2	13-juin-14	305	8485	37,7	34,7
Dernière					
En cours	3	12-juin-15	248	7515	31,3
Pointage de la mère : DE: 3 MU: 7 MA: 6 AP: 6 NG: 79					
Lactation GMM:	Meilleure Lactation (305j)		Lait	TB	TP
	4	sur 6	7079	32,6	31,9



1500 € HT

EARL HERZOG (67) 82 VL 6969 Kg à 38,2 de TB 33,2 de TP **Logette** **Ensilage**

JACINTHE	FR 7402569593	IA 23/02/2016	Index ISU	INEL	Lait	TB	TP	CEL	MO	DV	MU	MA	AP
92	Nai 04/03/2014	par HERZ	AS 131	34	888	-1,9	0,3	0,2	101	107	96	96	109

Père WILLE					
Mère: CALYPSO		GPM: BOSNA			
Lactations mère:	Date	Durée	Lait	TB	TP
Première	11-oct.-10	305	6891	35,1	34
Meilleure 4	04-mars-14	283	7903	33,9	33
Dernière	5	21-févr.-15	300	6844	34,7
En cours					
Pointage de la mère : DE: 7 MU: 6 MA: 6 AP: 5 NG: 83					
Lactation GMM:	Meilleure Lactation (305j)		Lait	TB	TP
	2	sur 2	6364	31,9	35,5



1800 € HT

GAEC LA TOUFFIERE (74) 47 VL 6460 Kg à 39,6 de TB 34,5 de TP **Logette** **Foin-pâturage**

JENNIFER	FR 6770945462	IA 09/03/2016	Index ISU	INEL	Lait	TB	TP	CEL	MO	DV	MU	MA	AP
93	Nai 17/01/2014	par VLARO	AS 126	17	678	-3,1	-1	0,9	105	87	91	125	100

Père RAVE					
Mère: GUINNESS		GPM: TOMBOIS			
Lactations mère:	Date	Durée	Lait	TB	TP
Première	17-janv.-14	305	5007	35,7	29,1
Meilleure 2	17-janv.-15	292	5947	41,1	33,3
Dernière					
En cours	3	26-déc.-15	118	3838	38,9
Pointage de la mère : DE: 2 MU: 3 MA: 7 AP: 7 NG: 75					
Lactation GMM:	Meilleure Lactation (305j)		Lait	TB	TP
	3	sur 5	8196	36,6	32,8



1500 € HT

EARL MARZOLF (67) 58 VL 6465 Kg à 41,1 de TB 34 de TP **Logette** **Ensilage-pâturage**

ISPANE	FR 6770937058	IA 11/03/2016	Index ISU INEL Lait TB TP CEL	MO DV MU MA AP
94	Nai 22/08/2013	par JAILLY	AS 127 22 488 -1,3 0,5 0,4	106 112 102 105 90

Père BARNUM					
Mère: CADETTE		GPM: NEWYORK			
Lactations mère:	Date	Durée	Lait	TB	TP
Première	21-juin-11	305	5466	30,3	33,7
Meilleure 3	08-août-14	305	8201	38,6	33,3
Dernière					
En cours					
Pointage de la mère : DE: 6 MU: 5 MA: 6 AP: 6 NG: 81					
Lactation GMM:	Meilleure Lactation (305j)		Lait	TB	TP
	1	sur 1	5039	35,1	32,1



1550 € HT

EARL HERZOG (67) 82 VL 6969 Kg à 38,2 de TB 33,2 de TP Logette Ensilage

ISBA	FR 6770937068	IA 06/04/2016	Index ISU INEL Lait TB TP CEL	MO DV MU MA AP
95	Nai 05/10/2013	par JAILLY	AS 123 9 158 0 0,3 0,1	114 111 105 108 104

Père BARNUM					
Mère: VOYELLE		GPM: TITANIC			
Lactations mère:	Date	Durée	Lait	TB	TP
Première	02-sept.-08	305	4099	36,8	33,5
Meilleure 6	05-oct.-13	305	7858	39,3	32,6
Dernière	7 13-janv.-15	305	8216	38,5	30,6
En cours	8 16-févr.-16	83	2335	35,1	29,6
Pointage de la mère : DE: 4 MU: 7 MA: 6 AP: 6 NG: 81					
Lactation GMM:	Meilleure Lactation (305j)		Lait	TB	TP
	2	sur 4	6202	36,1	33,5



1550 € HT

EARL HERZOG (67) 82 VL 6969 Kg à 38,2 de TB 33,2 de TP Logette Ensilage

JAHITI	FR 6770945238	IA 23/04/2016	Index ISU INEL Lait TB TP CEL	MO DV MU MA AP
96	Nai 29/09/2014	par VOLLWERT	AS	

Père GUEPARD					
Mère: HIT		GPM: ENORME			
Lactations mère:	Date	Durée	Lait	TB	TP
Première	29-sept.-14	291	7142	40,8	35,5
Meilleure					
Dernière					
En cours	2 10-sept.-15	226	6740	37,9	34,2
Pointage de la mère : DE: 5 MU: 6 MA: 4 AP: 7 NG: 78					
Lactation GMM:	Meilleure Lactation (305j)		Lait	TB	TP
	3	sur 4	9350	44,7	35,4



1500 € HT

GAEC BERNHARD (67) 152 VL 8013 Kg à 40,5 de TB 35 de TP Logette Ensilage

JAVELLE

FR 2135591464

IA 25/04/2016

Index ISU INEL Lait TB TP CEL MO DV MU MA AP

97

Nai 18/05/2014

par HERMES

AS 135 19 505 -0,1 -0,3 0,6 109 106 104 106 105

Père **BROCARD**

Mère: EMULE

GPM: INDER

Lactations mère:

	Date	Durée	Lait	TB	TP
Première	06-mai-12	305	6810	41,6	33,6
Meilleure 3	18-mai-14	304	7740	39,3	33,3
Dernière					
En cours					

**Pointage de la mère :** DE: 8 MU: 8 MA: 5 AP: 6 NG: 86**Lactation GMM:**

Meilleure Lactation (305j)		Lait	TB	TP
1	sur 3	6226	36,6	32

1700 € HT

GAEC AUBRY (21)

65 VL 8233 Kg à 36,7 de TB 33,8 de TP Aire paillée Ensilage-pâturage