

Vente GeniSim 2015

CATALOGUE

du 1er au 15 Juin

Renseignements sur www.simmentalfrance.fr



Groupement de Producteurs Simmental

42 rue de Mulhouse

21000 DIJON

Tel : 03.80.28.95.49



Règlement de la vente Génisim 2015

1 - INSCRIPTION DES ANIMAUX

- Les animaux proposés sont issus d'élevages inscrits au Service Génétique Simmental France
- Les animaux proviennent d'une exploitation officiellement indemne de tuberculose, brucellose et leucose
- Le troupeau est qualifié A en IBR
- Tout autre test sanitaire pourra être effectué, à l'issue de la vente et avant enlèvement des animaux, **à la charge de l'acheteur**. En cas de résultats positifs la vente sera annulée
- Les animaux gestants devront présenter une garantie de gestation (échographie ou fouille). Un document écrit sera exigé à l'issue de la vente avant livraison des animaux.
- Inscription des animaux pour le 15 Mai 2015 dernier délai
- Chaque animal sera présenté sur le catalogue avec photo, pedigree, index, performances et un prix de retrait en dessous duquel aucune proposition d'achat ne sera acceptée.

2 - MODALITES DE VENTE

SEMAINE 1 : ENCHERES

- Ouverture des Ventes le Lundi 1^{er} Juin à 8h00.
- Proposition des acheteurs par courrier, mail, téléphone ou fax avec N° d'Elevage et coordonnées complètes adressées au Groupement de Producteurs.
- Clôture des propositions le Dimanche 7 Juin à Minuit

SEMAINE 2 : ACHATS FERMES

- Actualisation du catalogue : les animaux sur lesquels il n'y a pas eu d'offre de prix sont reproposés à la vente pour des offres d'achat fermes.
- Ouverture des Ventes le Lundi 8 Juin à 14h00.
- Proposition des acheteurs par **courrier, mail, téléphone ou fax avec numéro d'Elevage et coordonnées complètes adressées au Groupement de Producteurs**.
- Clôture des propositions le Vendredi 12 Juin à 18h00

3 - PRIX PAYÉ ET FACTURATION

- Les animaux seront facturés au prix net proposé **plus 3% de frais de vente**. Tout acheteur devra impérativement procéder au règlement des animaux avant leur enlèvement. Tant que le paiement intégral de l'animal n'est pas effectué, celui-ci reste propriété du Vendeur
- **L'enlèvement et le transport des animaux sont à la charge de l'acheteur et pourront être organisés avec le concours du Groupement de Producteurs.**
- Le règlement des animaux sera effectué au Vendeur à l'issue de leur livraison au prix net proposé par l'acheteur moins 3% de frais de vente.

Groupement de Producteurs Simmental
42 rue de Mulhouse - 21000 DIJON
Tel : 03.80.28.95.49 - Fax : 03.80.72.09.68
Mail : upra.simmental.francaise@wanadoo.fr

ORGANISATION DU CATALOGUE :

Animal n°1 à 10 :	Veaux de moins d'un an
Animal n°11 à 28 :	Génisses de 1 à 2 ans
Animal n°29 à 142 :	Génisses pleines triées du vêlage le plus proche au plus éloigné
Animal n°143 à 150 :	Vaches

Liste des élevages	Départements	Animaux concernés
EARL DE BEL AIR (12)	Aveyron	31,135
EARL VIGUIER (12)	Aveyron	69,82,86,101,104
Mme GUERIN Régine (15)	Cantal	75,90,91,130
EARL BELIN (21)	Côte d'or	19,20,22
EARL du Meix de Chêne (21)	Côte d'or	24,25
EARL DU SEUILLET (21)	Côte d'or	56
EARL GARDEY (21)	Côte d'or	50,108
EARL RICHARD Christophe (21)	Côte d'or	65,83,85,96,106,112,119
EARL TRESILLARD DEVULDER (21)	Côte d'or	1,10
GAEC AUBRY (21)	Côte d'or	28,48,59,66,73,133,134
GAEC CHEVALIER JL & L (21)	Côte d'or	136,140,146
GAEC DU CREUX BLEU (21)	Côte d'or	8
GAEC MAGNIERE (21)	Côte d'or	11,13,26,149
SCEA CHEVALIER FRERES (21)	Côte d'or	27,81,84,89,138
GAEC LA FERME DE LA CRAUPINERE (35)	Ile et Vilaine	12
GAEC BARBIER (38)	Isère	53,57,64,67,71,76,77
GAEC VIAL ROSTAING (38)	Isère	21,23,38,109,117
EARL DE LA CHARME (39)	Jura	60,61,126,127,128,129
GAEC LORY (39)	Jura	14
Mr LAVRUT FRANCOIS (39)	Jura	39,58,113,131
GAEC GRANGE (42)	Loire	55,141,143,144,145
EARL DES BOULANGERS (52)	Haute-Marne	137
EARL DU COTEAU (52)	Haute-Marne	37,51,148
EARL GUENAT DOMINIQUE (52)	Haute-Marne	49,79,80,88,92
GAEC DE SEVILLE (52)	Haute-Marne	41,46
GAEC DES ALLOUAIRES (52)	Haute-Marne	35,40
GAEC DES CERISIERS (52)	Haute-Marne	52,87,95,98,116
Mr CHANSON JEAN LOUIS (52)	Haute-Marne	94,97,100,103
Mr CLAUDON JEAN MARIE (52)	Haute-Marne	54,118
Mr OUDOT DANIEL (52)	Haute-Marne	30,44,78
Mr GODIER BERTRAND (53)	Mayenne	2,3,4,5,6,7,9
Mr LE BOZEC STEPHANE (56)	Morbihan	15
Mr LORIC SEBASTIEN (56)	Morbihan	42
EARL BEAULIEU MERCKLING (67)	Bas-Rhin	32,74
EARL HERZOG (67)	Bas-Rhin	29,36,47,68,111,120
EARL MARZOLF (67)	Bas-Rhin	70,114,122,124,132
GAEC BERNHARD (67)	Bas-Rhin	16,17,18,115,121,123,139
GAEC DE LA COLLINE (68)	Haut-Rhin	62,63,72,110
EARL DE LA BASSE COUR (72)	Sarthe	33,93,99,107
GAEC LA TOUFFIERE (74)	Haute-Savoie	34,43,105,147,150
EARL L'AMITIE (85)	Vendée	45,102,125,142

-Certains élevages peuvent avoir d'autres animaux à vendre hors catalogue, n'hésitez pas à nous contacter

-Si vous souhaitez visiter les élevages qui vous intéressent vous pouvez prendre contact avec nous pour l'organisation de la tournée.

LAITUE 1	FR 2141441599 IA le	Née le : 16/03/2015 par	Index AS	ISU 134	INEL 42	Lait 681	TB -0.8	TP +1.7	CEL +0.1	MO 107	DV 103	MU 95	MA 111	AP 102
Père: SERANO		GPM : NEWYORK		Lactations de la mère :										
Mère: BIQUETTE Index 1510		GMM : VALGA 13		Date Durée Lait (305j) TB (305j) TP (305j)										
ISU MO INEL Lait TB TP CEL 113 107 13 369 -4.3+0.4 +0.5		AGPM : LYS		Première 1 29/09/2009 304 6253 34,7 34,9										
		Meilleure Lactation (305j) Lait TB TP 3 sur 4 8580 38,9 33,3		Meilleure 5 16/11/2013 305 9193 36,5 32,3										
		DE 5 MU 5 MA 7 AP: 6		Dernière 5 16/11/2013 305 9193 36,5 32,3										
				En cours 6 16/03/2015 19 718 49,0 32,1										
				Pointage de la mère: DE: 6 MU: 5 MA: 7 AP: 7 NG: 84										
EARL TRESILLARD DEVULDER (21)51vaches laitières, Moyenne : 6128 Kg à 40,3 g/kg de TB et 33,9 g/kg de TP														Mise à prix : 350 € HT

LERANO 2	FR 5368937251 IA le	Née le : 14/03/2015 par	Index AS	ISU 49	INEL 777	Lait +1.7	TB +1.7	TP +0.1	CEL 	MO 	DV 	MU 	MA 	AP
Père: SERANO		GPM : RUM		Lactations de la mère :										
Mère: GRUME Index 1510		GMM : DELICE		Date Durée Lait (305j) TB (305j) TP (305j)										
ISU MO INEL Lait TB TP CEL 125 103 27 561 +0.5+0.4 +0.7		AGPM : OFFENBACH		Première 1 25/01/2014 305 4709 38,9 33,2										
		Meilleure Lactation (305j) Lait TB TP 3 sur 3 7936 46,1 32,5		Meilleure 1 25/01/2014 305 4709 38,9 33,2										
		DE 9 MU 5 MA 6 AP: 5		Dernière 1 25/01/2014 305 4709 38,9 33,2										
				En cours 2 14/03/2015 45 1026 45,6 29,3										
				Pointage de la mère: DE: 5 MU: 6 MA: 4 AP: 6 NG: 77										
Mr GODIER BERTRAND (53) 41vaches laitières, Moyenne : 5097 Kg à 41,5 g/kg de TB et 33,8 g/kg de TP														Mise à prix : 350 € HT

LEVEREST 3	FR 5368937250 IA le	Née le : 14/03/2015 par	Index AS	ISU 32	INEL 930	Lait +0.5	TB -0.8	TP -0.2	CEL 	MO 	DV 	MU 	MA 	AP
Père: EVEREST		GPM : TABOR		Lactations de la mère :										
Mère: GABORT Index 1510		GMM : DEFI		Date Durée Lait (305j) TB (305j) TP (305j)										
ISU MO INEL Lait TB TP CEL 100 103 1 -155 +2.7+0.4 +0.0		AGPM : VANSTEIN		Première 1 31/03/2014 304 4790 44,1 33,8										
		Meilleure Lactation (305j) Lait TB TP 2 sur 4 6015 45,6 33,9		Meilleure 1 31/03/2014 304 4790 44,1 33,8										
		DE 4 MU 7 MA 6 AP: 6		Dernière 1 31/03/2014 304 4790 44,1 33,8										
				En cours 2 14/03/2015 45 954 44,6 30,2										
				Pointage de la mère: DE: 5 MU: 5 MA: 6 AP: 5 NG: 78										
Mr GODIER BERTRAND (53) 41vaches laitières, Moyenne : 5097 Kg à 41,5 g/kg de TB et 33,8 g/kg de TP														Mise à prix : 350 € HT

LIRAVE 4	FR 5368937238 IA le	Née le : 08/03/2015 par	Index AS	ISU 137	INEL 31	Lait 771	TB -0.7	TP +0.1	CEL +0.3	MO 107	DV 92	MU 98	MA 121	AP 94
Père: RAVE		GPM : TABOR		Lactations de la mère :										
Mère: EDITOR Index 1510		GMM : VANETTE		Date Durée Lait (305j) TB (305j) TP (305j)										
ISU MO INEL Lait TB TP CEL 123 102 27 398 +2.6+0.8 -0.4		AGPM : ZEIT		Première 1 27/07/2012 305 6781 43,6 33,7										
		Meilleure Lactation (305j) Lait TB TP 4 sur 6 7293 46,5 36,8		Meilleure 2 21/08/2013 305 7010 48 36,2										
		DE 3 MU 5 MA 7 AP: 6		Dernière 2 21/08/2013 305 7010 48 36,2										
				En cours 3 08/03/2015 51 1640 48,5 33,1										
				Pointage de la mère: DE: 5 MU: 4 MA: 6 AP: 7 NG: 79										
Mr GODIER BERTRAND (53) 41vaches laitières, Moyenne : 5097 Kg à 41,5 g/kg de TB et 33,8 g/kg de TP														Mise à prix : 400 € HT

LERANO 5	FR 5368937236 IA le	Née le : 27/01/2015 par	Index AS	ISU 136	INEL 43	Lait 659	TB +2.1	TP +1.4	CEL -0.1	MO 103	DV 99	MU 96	MA 105	AP 110
Père: SERANO		GPM : TOMBOIS		Lactations de la mère :										
Mère: ELEBOIS Index 1510		GMM : BASTIA		Date Durée Lait (305j) TB (305j) TP (305j)										
ISU MO INEL Lait TB TP CEL 117 100 16 326 +1.4-0.2 +0.2		AGPM : FUGITIF		Première 1 16/08/2012 305 6157 45,1 32,2										
		Meilleure Lactation (305j) Lait TB TP 4 sur 5 7020 40,8 34,8		Meilleure 2 20/01/2014 305 6587 42,5 33,2										
		DE 5 MU 5 MA 5 AP: 6		Dernière 2 20/01/2014 305 6587 42,5 33,2										
				En cours 3 27/01/2015 91 2460 41,0 31,9										
				Pointage de la mère: DE: 6 MU: 5 MA: 5 AP: 6 NG: 79										
Mr GODIER BERTRAND (53) 41vaches laitières, Moyenne : 5097 Kg à 41,5 g/kg de TB et 33,8 g/kg de TP														Mise à prix : 550 € HT

LAWILLE 6	FR 5368937235 IA le	Née le : 16/01/2015 par	Index AS	ISU 146	INEL 44	Lait 897	TB -0.5	TP +1.0	CEL +0.5	MO 101	DV 103	MU 95	MA 100	AP 107
Père: WILLE		GPM : MORRKAR		Lactations de la mère :										
Mère: BIBLE Index 1510		GMM : ULTIMA		Date Durée Lait (305j) TB (305j) TP (305j)										
ISU MO INEL Lait TB TP CEL 103 97 -3 -379 +0.9+1.5 +0.6		AGPM : LYS		Première 1 10/08/2009 305 5318 43,1 35,9										
		Meilleure Lactation (305j) Lait TB TP 2 sur 1 5437 42,5 33,7		Meilleure 3 24/11/2011 305 5911 41,4 36,1										
		DE 7 MU 5 MA 6 AP: 5		Dernière 5 17/12/2013 305 5462 39,2 35,7										
				En cours 6 16/01/2015 102 2388 41,7 31,6										
				Pointage de la mère: DE: 5 MU: 6 MA: 6 AP: 6 NG: 81										
Mr GODIER BERTRAND (53) 41vaches laitières, Moyenne : 5097 Kg à 41,5 g/kg de TB et 33,8 g/kg de TP														Mise à prix : 550 € HT

7	FR 5368937234	Née le : 09/01/2015	Index	ISU	INEL	Lait	TB	TP	CEL	MO	DV	MU	MA	AP
	IA le	par												
Père: WILLE		GPM : ILION			Lactations de la mère :									
Mère: HILION Index 1510		GMM : CARMELLE			Date	Durée	Lait (305j)	TB (305j)	TP (305j)					
ISU MO INEL Lait TB TP CEL		AGPM : OFFENBACH			Première	1								
124 111 12 145 +1.2+0.5 +0.1		Meilleure Lactation (305j) Lait TB TP			Meilleure									
		3 sur 4 6457 46,1 36			Dernière									
		DE 4 MU 6 MA 6 AP: 6			En cours	1	09/01/2015	109	2585	34,2	31,3			
					Pointage de la mère: DE: 8 MU: 6 MA: 5 AP: 6 NG: 83									
Mr GODIER BERTRAND (53) 41vaches laitières, Moyenne : 5097 Kg à 41,5 g/kg de TB et 33,8 g/kg de TP Mise à prix : 550 € HT														

8	JERSEY	FR 2149910982	Née le : 14/12/2014	Index	ISU	INEL	Lait	TB	TP	CEL	MO	DV	MU	MA	AP
		IA le	par	AS		30	662	+0.5	+0.1	+0.4					
Père: SERKO		GPM : TOMBOIS			Lactations de la mère :										
Mère: GONDOLE Index 1510		GMM : CHALOUPÉ			Date	Durée	Lait (305j)	TB (305j)	TP (305j)						
ISU MO INEL Lait TB TP CEL		AGPM : NEWYORK			Première	1	31/01/2014	252	5039	39,1	31,4				
6 216 +0.0-0.7 +0.3		Meilleure Lactation (305j) Lait TB TP			Meilleure	1	31/01/2014	252	5039	39,1	31,4				
		sur 4 6457 46,1 36			Dernière	1	31/01/2014	252	5039	39,1	31,4				
		DE 4 MU 6 MA 6 AP: 6			En cours	2	14/12/2014	121	3018	41,1	31,4				
					Pointage de la mère: DE: 4 MU: 6 MA: 7 AP: 6 NG: 81										
GAEC DU CREUX BLEU (21) 71vaches laitières, Moyenne : 6476 Kg à 40 g/kg de TB et 34 g/kg de TP BIO Mise à prix : 500 € HT															

9	JIVRESTE	FR 5368937232	Née le : 11/11/2014	Index	ISU	INEL	Lait	TB	TP	CEL	MO	DV	MU	MA	AP
		IA le	par												
Père: EVEREST		GPM : TABOR			Lactations de la mère :										
Mère: GABOR Index 1510		GMM : CAMELIA			Date	Durée	Lait (305j)	TB (305j)	TP (305j)						
ISU MO INEL Lait TB TP CEL		AGPM : LONG			Première	1									
93 93 -8 -196 -0.2 -0.1 +0.2		Meilleure Lactation (305j) Lait TB TP			Meilleure										
		3 sur 5 6812 40,2 33,3			Dernière										
		DE 4 MU 4 MA 6 AP: 5			En cours	1	11/11/2014	168	3366	38,1	31,8				
					Pointage de la mère: DE: 4 MU: 5 MA: 5 AP: 6 NG: 76										
Mr GODIER BERTRAND (53) 41vaches laitières, Moyenne : 5097 Kg à 41,5 g/kg de TB et 33,8 g/kg de TP Mise à prix : 600 € HT															

10	JAMBETTE	FR 2141441558	Née le : 29/08/2014	Index	ISU	INEL	Lait	TB	TP	CEL	MO	DV	MU	MA	AP
		IA le	par	AS	140	31	529	+0.4	+1.2	+0.8	112	114	104	105	103
Père: SERKO		GPM : SENIOR			Lactations de la mère :										
Mère: FICELLE Index 1510		GMM : CHARTREUSE			Date	Durée	Lait (305j)	TB (305j)	TP (305j)						
ISU MO INEL Lait TB TP CEL		AGPM : RAYMAN			Première	1	25/09/2013	305	5307	39,3	36,1				
116 100 8 -50 -0.1+1.4 +1.1		Meilleure Lactation (305j) Lait TB TP			Meilleure	1	25/09/2013	305	5307	39,3	36,1				
		4 sur 4 8147 35,4 32			Dernière	1	25/09/2013	305	5307	39,3	36,1				
		DE 5 MU 7 MA 7 AP: 6			En cours	2	29/08/2014	218	4804	37,5	35,8				
					Pointage de la mère: DE: 5 MU: 6 MA: 4 AP: 5 NG: 76										
EARL TRESILLARD DEVULDER (21) 51vaches laitières, Moyenne : 6128 Kg à 40,3 g/kg de TB et 33,9 g/kg de TP Mise à prix : 600 € HT															

11	JANINA	FR 2130600927	Née le : 26/04/2014	Index	ISU	INEL	Lait	TB	TP	CEL	MO	DV	MU	MA	AP
		IA le	par												
Père: GALLIUS		GPM : RUM			Lactations de la mère :										
Mère: GLORIA Index 1510		GMM : CHICOREE			Date	Durée	Lait (305j)	TB (305j)	TP (305j)						
ISU MO INEL Lait TB TP CEL		AGPM : LYS			Première	1	26/04/2014	301	7235	36,1	35,1				
125 97 31 804 -1.1+0.1 +0.6		Meilleure Lactation (305j) Lait TB TP			Meilleure	1	26/04/2014	301	7235	36,1	35,1				
		2 sur 4 8511 38,3 32,7			Dernière	1	26/04/2014								
		DE 8 MU 7 MA 5 AP: 5			En cours	2	15/04/2015	28	890	28,9	31,5				
					Pointage de la mère: DE: 4 MU: 7 MA: 4 AP: 6 NG: 77										
GAEC MAGNIERE (21) 89vaches laitières, Moyenne : 7137 Kg à 38,4 g/kg de TB et 34,8 g/kg de TP Mise à prix : 900 € HT															

12	JONEBECK	FR 3566362051	Née le : 25/04/2014	Index	ISU	INEL	Lait	TB	TP	CEL	MO	DV	MU	MA	AP
		IA le	par	AS	124	11	320	-0.3	-0.2	+0.2	107	92	98	121	95
Père: RAVE		GPM : ILION			Lactations de la mère :										
Mère: FAMPOUX Index 1510		GMM : ARIETTE			Date	Durée	Lait (305j)	TB (305j)	TP (305j)						
ISU MO INEL Lait TB TP CEL		AGPM : TABOR			Première	1	24/03/2013	305	5226	46,7	32,2				
98 103 -14 -504 3,2 0,3 -0,6		Meilleure Lactation (305j) Lait TB TP			Meilleure	2	25/04/2014	284	5072	52,3	34,1				
		3 sur 6 5497 45,5 33			Dernière	2	25/04/2014	284	5072	52,3	34,1				
		DE 4 MU 6 MA 5 AP: 6			En cours										
					Pointage de la mère: DE: 4 MU: 5 MA: 3 AP: 5 NG: 71										
GAEC LA FERME DE LA CRAUPINERIE 31vaches laitières, Moyenne : 6485 Kg à 43,9 g/kg de TB et 33,1 g/kg de TP Mise à prix : 850 € HT															

JAMAIQUE 13	FR 2130600920 IA le	Née le : 08/03/2014 par	Index AS	ISU	INEL	Lait	TB	TP	CEL	MO	DV	MU	MA	AP
					28	447	+2.1	+1.0	-0.1					

Père: VLAX	GPM : WAL	Lactations de la mère :
Mère: GRACIELA Index 1510	GMM : EFFIGIE	Date
ISU MO INEL Lait TB TP CEL	AGPM : RUBIS	Durée
128 105 21 553 +1.3 -0.3 -0.5	Meilleure Lactation (305j) Lait TB TP	Lait (305j)
	3 sur 3 11147 33,7 35,3	TB (305j)
	DE 7 MU 6 MA 4 AP: 6	TP (305j)
		Première 1 08/03/2014 287 5867 41,9 34,3
		Meilleure 1 08/03/2014 287 5867 41,9 34,3
		Dernière 1 08/03/2014 287 5867 41,9 34,3
		En cours 2 24/02/2015 52 1676 38,0 33,9
		Pointage de la mère: DE: 4 MU: 6 MA: 5 AP: 5 NG: 76

GAEC MAGNIERE (21) 89vaches laitières, Moyenne : 7137 Kg à 38,4 g/kg de TB et 34,8 g/kg de TP Mise à prix : **950 € HT**

JENNY 14	FR 3916850500 IA le	Née le : 08/02/2014 par	Index AS	ISU	INEL	Lait	TB	TP	CEL	MO	DV	MU	MA	AP
					31	667	+0.5	+0.6	+0.1					

Père: VIADUC	GPM : TOMBOIS	Lactations de la mère :
Mère: FABIOLA Index 1510	GMM : BUGATTI	Date
ISU MO INEL Lait TB TP CEL	AGPM : NEWYORK	Durée
114 100 17 186 2,4 0,9 0,2	Meilleure Lactation (305j) Lait TB TP	Lait (305j)
	3 sur 4 7450 46 34,5	TB (305j)
	DE 5 MU 5 MA 6 AP: 5	TP (305j)
		Première 1 08/02/2014 300 6912 42,8 34,9
		Meilleure
		Dernière
		En cours
		Pointage de la mère: DE: MU: MA: AP: NG:

GAEC LORY (39) 30vaches laitières, Moyenne : 7845 Kg à 38,6 g/kg de TB et 33,0 g/kg de TP Mise à prix : **900 € HT**

JACINTHE 15	FR 5617972813 IA le	Née le : 26/01/2014 par	Index AS	ISU	INEL	Lait	TB	TP	CEL	MO	DV	MU	MA	AP	
					169	63	1486	-1.2	+0.5	+0.2	111	107	100	110	108

Père: WILLE	GPM : SAFIR	Lactations de la mère :
Mère: DIVA Index 1510	GMM : AVOINE	Date
ISU MO INEL Lait TB TP CEL	AGPM : DIONIS	Durée
148 118 35 799 -0.4+0.4 +0.0	Meilleure Lactation (305j) Lait TB TP	Lait (305j)
	2 sur 5 8643 38,2 30,5	TB (305j)
	DE 4 MU 7 MA 7 AP: 6	TP (305j)
		Première 1 12/03/2012 290 6978 41,2 35,1
		Meilleure 3 26/01/2014 305 7831 35,3 33,1
		Dernière 2 04/03/2013 249 5687 44,2 36,2
		En cours 4 02/03/2015 52 2031 46,2 32,7
		Pointage de la mère: DE: 4 MU: 5 MA: 7 AP: 6 NG: 80

Mr LE BOZEC STEPHANE (56) 71vaches laitières, Moyenne : 6138 Kg à 43,1 g/kg de TB et 35,1 g/kg de TP Mise à prix : **1600 € HT**

IVANOE 16	FR 6770945127 IA le	Née le : 21/12/2013 par	Index AS	ISU	INEL	Lait	TB	TP	CEL	MO	DV	MU	MA	AP	
					144	30	424	+2.3	+1.3	+0.4	109	106	96	111	103

Père: VLAX	GPM : MAGIRUS	Lactations de la mère :
Mère: GRENOUILLE Index 1510	GMM : ECAILLE	Date
ISU MO INEL Lait TB TP CEL	AGPM : BARNUM	Durée
130 101 25 507 +1.7+0.4 +0.5	Meilleure Lactation (305j) Lait TB TP	Lait (305j)
	sur 8643 38,2 30,5	TB (305j)
	DE MU MA AP:	TP (305j)
		Première 1 21/12/2013 290 6847 43,6 36,5
		Meilleure 1 21/12/2013 290 6847 43,6 36,5
		Dernière 1 21/12/2013 290 6847 43,6 36,5
		En cours 2 29/11/2014 143 5264 43,6 34,7
		Pointage de la mère: DE: 4 MU: 4 MA: 6 AP: 6 NG: 76

GAEC BERNHARD (67) 148vaches laitières, Moyenne : 7441 Kg à 41,1 g/kg de TB et 34,7 g/kg de TP Mise à prix : **1200 € HT**

INCLUDE 17	FR 6770945121 IA le	Née le : 10/12/2013 par	Index AS	ISU	INEL	Lait	TB	TP	CEL	MO	DV	MU	MA	AP	
					138	22	227	+2.7	+1.0	+0.6	110	103	103	109	103

Père: VLAX	GPM : DIABOLO	Lactations de la mère :
Mère: GRISE Index 1510	GMM : CITE	Date
ISU MO INEL Lait TB TP CEL	AGPM : VANSTEIN	Durée
118 102 8 112 +2.4 -0.2 +0.8	Meilleure Lactation (305j) Lait TB TP	Lait (305j)
	3 sur 4 8062 44,3 35,3	TB (305j)
	DE 5 MU 6 MA 5 AP: 6	TP (305j)
		Première 1 10/12/2013 269 6389 42,2 34,1
		Meilleure 1 10/12/2013 269 6389 42,2 34,1
		Dernière 1 10/12/2013 269 6389 42,2 34,1
		En cours 2 12/11/2014 160 5058 40,2 33,4
		Pointage de la mère: DE: 4 MU: 5 MA: 7 AP: 3 NG: 77

GAEC BERNHARD (67) 148vaches laitières, Moyenne : 7441 Kg à 41,1 g/kg de TB et 34,7 g/kg de TP Mise à prix : **1200 € HT**

IRIANE 18	FR 6770945113 IA le	Née le : 24/11/2013 par	Index AS	ISU	INEL	Lait	TB	TP	CEL	MO	DV	MU	MA	AP	
					137	20	295	+1.1	+0.7	+0.6	112	112	104	106	103

Père: VLAX	GPM : RAU	Lactations de la mère :
Mère: GENESE Index 1510	GMM : ASTER	Date
ISU MO INEL Lait TB TP CEL	AGPM : USKY	Durée
116 107 4 248 -0.7 -0.8 +0.8	Meilleure Lactation (305j) Lait TB TP	Lait (305j)
	5 sur 5 8543 43,4 35	TB (305j)
	DE 4 MU 6 MA 5 AP: 5	TP (305j)
		Première 1 24/11/2013 285 6010 37,4 33,5
		Meilleure 1 24/11/2013 285 6010 37,4 33,5
		Dernière 2 16/10/2014 169 4910 39,4 31,9
		En cours 2 16/10/2014 169 4910 39,4 31,9
		Pointage de la mère: DE: 8 MU: 6 MA: 6 AP: 4 NG: 83

GAEC BERNHARD (67) 148vaches laitières, Moyenne : 7441 Kg à 41,1 g/kg de TB et 34,7 g/kg de TP Mise à prix : **1250 € HT**

IGUANE 19	FR 2128191807 IA le	Née le : 21/11/2013 par	Index AS	ISU 139	INEL 22	Lait 387	TB +1.1	TP +0.7	CEL -0.1	MO 116	DV 108	MU 110	MA 112	AP 102
Père: BARNUM	GPM : ILION		Lactations de la mère :											
Mère: ECREVISSE Index 1510	GMM : BESTIOLE		Date Durée Lait (305j) TB (305j) TP (305j)											
ISU MO INEL Lait TB TP CEL 104 107 -2 -188 +3.1+0.1 -1.0	AGPM : VENDEEN		Première 1 09/12/2012 291 6093 45,3 33,1											
	Meilleure Lactation (305j) Lait TB TP sur DE MU MA AP:		Meilleure 1 09/12/2012 291 6093 45,3 33,1											
			Dernière 2 21/11/2013 289 5610 46,6 34,5											
			En cours 3 06/11/2014 168 4395 45,0 34,5											
			Pointage de la mère: DE: 5 MU: 5 MA: 5 AP: 5 NG: 76											
EARL BELIN (21) 72vaches laitières, Moyenne : 6265 Kg à 39,1 g/kg de TB et 33,5 g/kg de TP BIO Mise à prix : 1150 € HT														

IPOPE 20	FR 2128191806 IA le	Née le : 18/11/2013 par	Index AS	ISU 132	INEL 25	Lait 579	TB +0.6	TP +0.0	CEL +0.7	MO 109	DV 98	MU 101	MA 112	AP 104
Père: ERZENDEL	GPM : RAYMAN		Lactations de la mère :											
Mère: DANSE Index 1510	GMM : BABLON		Date Durée Lait (305j) TB (305j) TP (305j)											
ISU MO INEL Lait TB TP CEL 114 107 6 -234 +3.2+1.4 +0.5	AGPM : LYS		Première 1 08/09/2011 305 5134 41,7 33,2											
	Meilleure Lactation (305j) Lait TB TP sur DE MU MA AP:		Meilleure 3 18/11/2013 292 6143 44,9 35,1											
			Dernière 3 18/11/2013 292 6143 44,9 35,1											
			En cours 4 07/12/2014 137 3010 45,1 36,7											
			Pointage de la mère: DE: 8 MU: 6 MA: 6 AP: 6 NG: 85											
EARL BELIN (21) 72vaches laitières, Moyenne : 6265 Kg à 39,1 g/kg de TB et 33,5 g/kg de TP BIO Mise à prix : 1000 € HT														

IMMENSITE 21	FR 3802896738 IA le	Née le : 10/11/2013 par	Index AS	ISU 140	INEL 25	Lait 695	TB -1.5	TP -0.2	CEL +0.4	MO 111	DV 108	MU 110	MA 105	AP 100
Père: BARNUM	GPM : RAU		Lactations de la mère :											
Mère: DETENTE Index 1510	GMM : ROTATION		Date Durée Lait (305j) TB (305j) TP (305j)											
ISU MO INEL Lait TB TP CEL 105 98 4 429 -2.0 -1.6 -0.1	AGPM : HAMILTON		Première 1 16/10/2011 305 7636 37,7 31,7											
	Meilleure Lactation (305j) Lait TB TP sur DE MU MA AP:		Meilleure 2 26/10/2012 305 8084 40 31,1											
			Dernière 3 10/11/2013 305 7652 37,1 30,6											
			En cours 4 10/01/2015 91 3145 39,7 27,2											
			Pointage de la mère: DE: 6 MU: 6 MA: 3 AP: 6 NG: 76											
GAEC VIAL ROSTAING (38) 90vaches laitières, Moyenne : 7082 Kg à 40,8 g/kg de TB et 33,5 g/kg de TP BIO Mise à prix : 1250 € HT														

ILE 22	FR 2128191805 IA le	Née le : 07/11/2013 par	Index AS	ISU 111	INEL 17	Lait 481	TB -1.1	TP -0.1	CEL +0.0	MO 98	DV 101	MU 102	MA 97	AP 95
Père: VIADUC	GPM : NEWYORK		Lactations de la mère :											
Mère: DOUCHE Index 1510	GMM : TAHITI		Date Durée Lait (305j) TB (305j) TP (305j)											
ISU MO INEL Lait TB TP CEL 75 91 -12 -186 -0,8 -0,5 0	AGPM : RAPEUR		Première 1 04/09/2011 305 5371 37,4 31,4											
	Meilleure Lactation (305j) Lait TB TP sur DE MU MA AP:		Meilleure 1 04/09/2011 305 5371 37,4 31,4											
			Dernière 3 07/11/2013 253 4714 39,1 33,2											
			En cours											
			Pointage de la mère: DE: 7 MU: 6 MA: 4 AP: 5 NG: 79											
EARL BELIN (21) 72vaches laitières, Moyenne : 6265 Kg à 39,1 g/kg de TB et 33,5 g/kg de TP BIO Mise à prix : 1150 € HT														

ILLUSTRE 23	FR 3802896737 IA le	Née le : 02/11/2013 par	Index AS	ISU 146	INEL 35	Lait 866	TB -0.3	TP +0.3	CEL +0.6	MO 109	DV 102	MU 107	MA 104	AP 108
Père: ERZENDEL	GPM : TOMBOIS		Lactations de la mère :											
Mère: ETINCELANT Index 1510	GMM : VEGA		Date Durée Lait (305j) TB (305j) TP (305j)											
ISU MO INEL Lait TB TP CEL 143 107 27 340 +1.5+1.9 +0.4	AGPM : RUMBA		Première 1 04/10/2012 305 5856 46 37,5											
	Meilleure Lactation (305j) Lait TB TP sur DE MU MA AP:		Meilleure 2 02/11/2013 284 6466 46,3 37											
			Dernière 2 02/11/2013 284 6466 46,3 37											
			En cours 3 26/09/2014 197 4619 46,1 36,3											
			Pointage de la mère: DE: 8 MU: 8 MA: 4 AP: 6 NG: 84											
GAEC VIAL ROSTAING (38) 90vaches laitières, Moyenne : 7082 Kg à 40,8 g/kg de TB et 33,5 g/kg de TP BIO Mise à prix : 1250 € HT														

ILLUSION 24	FR 2125811312 IA le	Née le : 08/10/2013 par	Index AS	ISU 135	INEL 28	Lait 742	TB -1.2	TP +0.0	CEL -0.3	MO 110	DV 102	MU 108	MA 109	AP 101
Père: VIADUC	GPM : TOMBOIS		Lactations de la mère :											
Mère: FRILEUSE Index 1510	GMM : VENAISON		Date Durée Lait (305j) TB (305j) TP (305j)											
ISU MO INEL Lait TB TP CEL 122 115 11 335 -1.0 -0.3 -0.6	AGPM : ENRICO		Première 1 08/10/2013 282 6213 38 33,1											
	Meilleure Lactation (305j) Lait TB TP sur DE MU MA AP:		Meilleure 1 08/10/2013 282 6213 38 33,1											
			Dernière 1 08/10/2013 282 6213 38 33,1											
			En cours 1 08/10/2013 282 6213 38,0 33,1											
			Pointage de la mère: DE: 5 MU: 7 MA: 7 AP: 6 NG: 84											
EARL du Meix de Chêne (21) 55vaches laitières, Moyenne : 7311 Kg à 39,9 g/kg de TB et 33,5 g/kg de TP BIO Mise à prix : 1200 € HT														

IDEALE 25	FR 2125811311 IA le	Née le : 06/10/2013 par	Index AS	ISU 126	INEL 26	Lait 696	TB -0.8	TP -0.1	CEL +0.4	MO 102	DV 106	MU 96	MA 102	AP 99
Père: BASTA	GPM : BOSNA		Lactations de la mère :											
Mère: ETINCELLE Index 1510	GMM : BANQUISE		Date Durée Lait (305j) TB (305j) TP (305j)											
ISU MO INEL Lait TB TP CEL 112 97 17 404 +0.2+0.3 +0.3	AGPM : NEWYORK		Première 1 06/10/2012 305 7166 42,9 34,5											
	Meilleure Lactation (305j) Lait TB TP 4 sur 4 8536 40 32,9		Meilleure 2 06/10/2013 305 6949 39,1 36											
	DE 7 MU 5 MA 7 AP: 5		Dernière 2 06/10/2013 305 6949 39,1 36											
			En cours 3 13/10/2014 191 4001 43,4 36,5											
			Pointage de la mère: DE: 7 MU: 4 MA: 4 AP: 4 NG: 75											
EARL du Meix de Chêne (21) 55vaches laitières, Moyenne : 7311 Kg à 39,9 g/kg de TB et 33,5 g/kg de TP Mise à prix : 1200 € HT														

INFINIE 26	FR 2130600872 IA le	Née le : 20/09/2013 par	Index AS	ISU 120	INEL 17	Lait 233	TB +2.1	TP +0.4	CEL +0.3	MO 97	DV 94	MU 105	MA 96	AP 100
Père: VELOUGA	GPM : RUM		Lactations de la mère :											
Mère: EBENE Index 1510	GMM : PLUME		Date Durée Lait (305j) TB (305j) TP (305j)											
ISU MO INEL Lait TB TP CEL 114 99 7 174 +0.4+0.0 +0.1	AGPM : FUGITIF		Première 1 18/10/2012 286 6067 39,4 35,4											
	Meilleure Lactation (305j) Lait TB TP 9 sur 9 8693 36,5 29,9		Meilleure 1 18/10/2012 286 6067 39,4 35,4											
	DE 7 MU 6 MA 4 AP: 6		Dernière 2 20/09/2013 278 4884 39,7 35,3											
			En cours 3 01/10/2014 198 5514 36,3 34,8											
			Pointage de la mère: DE: 5 MU: 6 MA: 4 AP: 7 NG: 78											
GAEC MAGNIERE (21) 89vaches laitières, Moyenne : 7137 Kg à 38,4 g/kg de TB et 34,8 g/kg de TP Mise à prix : 1200 € HT														

IKEA 27	FR 2131750934 IA le	Née le : 05/09/2013 par	Index AS	ISU 143	INEL 29	Lait 920	TB -0,8	TP -1,0	CEL +0,8	MO 110	DV 105	MU 102	MA 111	AP 98
Père: OREGANO	GPM : WINNIPEG		Lactations de la mère :											
Mère: CARMEN Index 1510	GMM : HANNI		Date Durée Lait (305j) TB (305j) TP (305j)											
ISU MO INEL Lait TB TP CEL 161 110 51 1467 -2,5 -0,7 +1,0	AGPM : SPORT		Première 1 20/12/2009 305 7220 35,7 30,5											
	Meilleure Lactation (305j) Lait TB TP 3 sur 3 13106 40,4 34,0		Meilleure 1 20/12/2009 305 7220 35,7 30,5											
	DE MU MA AP:		Dernière 2 21/01/2011 276 6692 37,6 32,0											
			En cours											
			Pointage de la mère: DE: 7 MU: 6 MA: 6 AP: 5 NG: 83											
SCEA CHEVALIER FRERES (21) 68vaches laitières, Moyenne : 5446 Kg à 40,1 g/kg de TB et 31,4 g/kg de TP née d'embryon Mise à prix : 1550 € HT														

ILONA 28	FR 2135590390 IA le	Née le : 14/08/2013 par En cours	Index	ISU	INEL	Lait	TB	TP	CEL	MO	DV	MU	MA	AP
Père: FIDJY	GPM : ROIBOS		Lactations de la mère :											
Mère: DIABLETTE Index 1510	GMM : ABLETTE		Date Durée Lait (305j) TB (305j) TP (305j)											
ISU MO INEL Lait TB TP CEL 118 107 10 87 2,1 0,6 0	AGPM : MALFINIST		Première 1 22/08/2011 305 7479 39,7 34,1											
	Meilleure Lactation (305j) Lait TB TP 1 sur 2 5719 43,1 34,9		Meilleure 3 18/08/2013 268 7950 40,1 33,1											
	DE 8 MU 8 MA 4 AP: 5		Dernière 3 14/08/2013 268 7950 40,1 33,1											
			En cours											
			Pointage de la mère: DE: 7 MU: 6 MA: 6 AP: 7 NG: 85											
GAEC AUBRY (21) 71vaches laitières, Moyenne : 7864 Kg à 37,8 g/kg de TB et 33,9 g/kg de TP Mise à prix : 1350 € HT														

HUPSA 29	FR 6770870843 IA le 18/09/2014	Née le : 07/02/2012 par VIGARO	Index AS	ISU 114	INEL 1	Lait 2	TB -0.3	TP +0.4	CEL +0.4	MO 105	DV 102	MU 100	MA 104	AP 105
Père: TOMBOIS	GPM : HODWEIN		Lactations de la mère :											
Mère: VIDEO Index 1510	GMM : ODE		Date Durée Lait (305j) TB (305j) TP (305j)											
ISU MO INEL Lait TB TP CEL 103 103 -9 -156 -0.8+0.3 +0.4	AGPM : STREUF		Première 1 07/12/2007 305 5567 33,8 34,6											
	Meilleure Lactation (305j) Lait TB TP 2 sur 4 5923 32 32,9		Meilleure 5 07/02/2012 305 7440 37,5 33,5											
	DE 7 MU 8 MA 6 AP: 7		Dernière 6 04/10/2013 305 6268 39,4 32,9											
			En cours 7 13/02/2015 71 2246 37,9 30,4											
			Pointage de la mère: DE: 3 MU: 5 MA: 6 AP: 5 NG: 75											
EARL HERZOG (67) 76vaches laitières, Moyenne : 6343 Kg à 39,5 g/kg de TB et 33,2 g/kg de TP Mise à prix : 1500 € HT														

HARPIE 30	FR 5246153619 IA le 20/09/2014	Née le : 27/07/2012 par WATNOX	Index AS	ISU 131	INEL 25	Lait 383	TB +2.5	TP +0.5	CEL +0.7	MO 104	DV 100	MU 108	MA 103	AP 97
Père: VELOUGA	GPM : MALINT		Lactations de la mère :											
Mère: ECLAIRCIE Index 1510	GMM : ACTRICE		Date Durée Lait (305j) TB (305j) TP (305j)											
ISU MO INEL Lait TB TP CEL 137 113 23 474 +1.2+0.2 +0.8	AGPM : HOCH		Première 1 27/07/2012 298 6760 40,6 34,1											
	Meilleure Lactation (305j) Lait TB TP 1 sur 3 7460 40,4 33,2		Meilleure 2 31/07/2013 305 6954 39,6 35,5											
	DE 6 MU 7 MA 7 AP: 7		Dernière 2 31/07/2013 305 6954 39,6 35,5											
			En cours 3 12/09/2014 202 6336 42,8 34,3											
			Pointage de la mère: DE: 7 MU: 7 MA: 6 AP: 5 NG: 84											
Mr OUDOT DANIEL (52) 33vaches laitières, Moyenne : 6757 Kg à 41,1 g/kg de TB et 35 g/kg de TP Mise à prix : 1600 € HT														

HORTENSIA 31	FR 1212028551 IA le 27/09/2014	Née le : 01/07/2012 par BASTA	Index AS	ISU 128	INEL 23	Lait 611	TB -0.9	TP +0.2	CEL -0.1	MO 103	DV 100	MU 105	MA 101	AP 100
Père: VIADUC	GPM : UHRICH	Lactations de la mère :												
Mère: AZALEE Index 1510	GMM : ROSE	Date	Durée	Lait (305j)	TB (305j)	TP (305j)								
ISU MO INEL Lait TB TP CEL 108 101 1 74 -0.3+0.0 -0.2	AGPM : HUDSON	Première	1	12/08/2008	284	5963	43,6	32,3						
Meilleure Lactation (305j) Lait TB TP 4 sur 9 8504 38,2 32,2	Meilleure Lactation (305j) Lait TB TP 7 sur 7 8498 43,8 35,9	Meilleure	4	26/06/2011	305	7801	43,2	33,6						
DE 5 MU 4 MA 7 AP: 7	DE 4 MU 7 MA 6 AP: 4	Dernière	6	14/06/2013	294	6253	42,5	32,8						
Pointage de la mère: DE: 6 MU: 8 MA: 7 AP: 6 NG: 87														
EARL DE BEL AIR (12) 49vaches laitières, Moyenne : 6406 Kg à 42,7 g/kg de TB et 33,2 g/kg de TP Mise à prix : 2000 € HT														

HASCALINE 32	FR 6770873168 IA le 28/09/2014	Née le : 31/08/2012 par VLARO	Index AS	ISU 153	INEL 51	Lait 1064	TB +0.6	TP +0.8	CEL +0.5	MO 103	DV 100	MU 101	MA 101	AP 107
Père: WILLE	GPM : WEINOLD	Lactations de la mère :												
Mère: BASCALINE Index	GMM : PASCALINE	Date	Durée	Lait (305j)	TB (305j)	TP (305j)								
ISU MO INEL Lait TB TP CEL 116 101 10 116 3 1 0,6	AGPM : MALBROUK	Première	1	305	6304	47,1	35,1							
Meilleure Lactation (305j) Lait TB TP 7 sur 7 8498 43,8 35,9	Meilleure Lactation (305j) Lait TB TP 7 sur 7 8498 43,8 35,9	Meilleure	3	29/07/2010	305	7239	46,1	34						
DE 4 MU 7 MA 6 AP: 4	DE 4 MU 7 MA 6 AP: 4	Dernière	6	14/09/2013	249	5898	44,8	34						
Pointage de la mère: DE: 3 MU: 7 MA: 7 AP: 6 NG: 81														
EARL BEAULIEU MERCKLING (67) 29vaches laitières, Moyenne : 6542 Kg à 40 g/kg de TB et 34 g/kg de TP Mise à prix : 2000 € HT														

HIPPIE 33	FR 7230740443 IA le 06/10/2014	Née le : 27/08/2012 par WATNOX	Index	ISU	INEL	Lait	TB	TP	CEL	MO	DV	MU	MA	AP
Père: ERASMUS	GPM : HOFHERR	Lactations de la mère :												
Mère: EPONGE Index 1510	GMM : 3086	Date	Durée	Lait (305j)	TB (305j)	TP (305j)								
ISU MO INEL Lait TB TP CEL 131 110 30 689 +1.5+0.1 -0.2	AGPM : DIONIS	Première	1	04/09/2011	305	7038	42,5	33,7						
Meilleure Lactation (305j) Lait TB TP 3 sur 4 10473 45,1 33,8	Meilleure Lactation (305j) Lait TB TP 3 sur 4 10473 45,1 33,8	Meilleure	3	01/08/2013	305	8099	44,3	34,6						
DE 6 MU 6 MA 5 AP: 6	DE 6 MU 6 MA 5 AP: 6	Dernière	3	01/08/2013	305	8099	44,3	34,6						
Pointage de la mère: DE: 6 MU: 4 MA: 7 AP: 7 NG: 82														
EARL DE LA BASSE COUR (72) 51vaches laitières, Moyenne : 7729 Kg à 40,9 g/kg de TB et 33,8 g/kg de TP Mise à prix : 1750 € HT														

HYGIE 34	FR 7402487760 IA le 09/10/2014	Née le : 10/11/2012 par SERKO	Index AS	ISU 124	INEL 21	Lait 309	TB +0.9	TP +0.9	CEL +0.1	MO 103	DV 99	MU 99	MA 106	AP 101
Père: VANSTEIN	GPM : MORRKAR	Lactations de la mère :												
Mère: DEESSE Index 1510	GMM : OASIS	Date	Durée	Lait (305j)	TB (305j)	TP (305j)								
ISU MO INEL Lait TB TP CEL 103 93 1 -232 +0.5+1.4 +0.7	AGPM :	Première	1	25/10/2010	281	6977	362	356						
Meilleure Lactation (305j) Lait TB TP 6 sur 8 7656 36,4 31,4	Meilleure Lactation (305j) Lait TB TP 6 sur 8 7656 36,4 31,4	Meilleure	4	04/11/2013	310	7508	401	361						
DE 9 MU 6 MA 5 AP: 6	DE 9 MU 6 MA 5 AP: 6	Dernière	4	04/11/2013	310	7508	401	361						
Pointage de la mère: DE: 7 MU: 4 MA: 6 AP: 7 NG: 82														
GAEC LA TOUFFIERE (74) 58vaches laitières, Moyenne : 6388 Kg à 38,9 g/kg de TB et 34,7 g/kg de TP Mise à prix : 1700 € HT														

HILDA 35	FR 5235731574 IA le 13/10/2014	Née le : 25/09/2012 par WEB	Index	ISU	INEL	Lait	TB	TP	CEL	MO	DV	MU	MA	AP
Père: EMBOIS	GPM : NEWYORK	Lactations de la mère :												
Mère: CALGARY Index 1510	GMM : TOMATE	Date	Durée	Lait (305j)	TB (305j)	TP (305j)								
ISU MO INEL Lait TB TP CEL 105 95 5 215 -0,2 -0,7 0,7	AGPM : MALHAX	Première	1	20/08/2010	305	7368	38,7	31,5						
Meilleure Lactation (305j) Lait TB TP 2 sur 4 6135 39,7 34	Meilleure Lactation (305j) Lait TB TP 2 sur 4 6135 39,7 34	Meilleure	4	05/10/2013	293	8671	38,1	30,9						
DE 3 MU 6 MA 5 AP: 4	DE 3 MU 6 MA 5 AP: 4	Dernière	4	05/10/2013										
Pointage de la mère: DE: 8 MU: 5 MA: 6 AP: 6 NG: 84														
GAEC DES ALLOUAIRES (52) 85vaches laitières, Moyenne : 7381 Kg à 38,3 g/kg de TB et 33,4 g/kg de TP Mise à prix : 1500 € HT														

HELVA 36	FR 6770870846 IA le 15/10/2014	Née le : 25/02/2012 par VIGARO	Index AS	ISU 109	INEL 4	Lait 154	TB -1.0	TP -0.2	CEL -0.2	MO 98	DV 99	MU 88	MA 105	AP 105
Père: TOMBOIS	GPM : MAGIRUS	Lactations de la mère :												
Mère: CHOKIE Index 1510	GMM : VERITE	Date	Durée	Lait (305j)	TB (305j)	TP (305j)								
ISU MO INEL Lait TB TP CEL 92 89 -2 149 -2,2 -0,8 -0,8	AGPM : MOLDAV	Première	1	12/02/2011	305	5157	28,1	32,6						
Meilleure Lactation (305j) Lait TB TP 1 sur 3 5646 39,1 33,9	Meilleure Lactation (305j) Lait TB TP 1 sur 3 5646 39,1 33,9	Meilleure	2	25/02/2012	305	8080	30,6	31,3						
DE 2 MU 6 MA 5 AP: 5	DE 2 MU 6 MA 5 AP: 5	Dernière	4	18/04/2014	185	4368	33,1	30,1						
Pointage de la mère: DE: 3 MU: 2 MA: 6 AP: 6 NG: 72														
EARL HERZOG (67) 76vaches laitières, Moyenne : 6343 Kg à 39,5 g/kg de TB et 33,2 g/kg de TP Mise à prix : 1500 € HT														

INNEE 37	FR 5231842014 IA le 16/10/2014	Née le : 13/04/2013 par HERCULE	Index	ISU	INEL	Lait	TB	TP	CEL	MO	DV	MU	MA	AP
Père: FAX Mère: FAVELA Index 1510 ISU MO INEL Lait TB TP CEL 97 95 -4 -205 +0.3+1.0 -0.5			GPM : TIROLIEN GMM : DANTE AGPM : AXEL Meilleure Lactation (305j) Lait TB TP 1 sur 2 5489 46,8 38,2 DE 7 MU 5 MA 3 AP: 7			Lactations de la mère : Date Durée Lait (305j) TB (305j) TP (305j) Première 1 13/04/2013 250 5659 40,5 36,8 Meilleure 1 13/04/2013 250 5659 40,5 36,8 Dernière 2 29/04/2014 206 6059 30,4 34,1 En cours 2 29/04/2014 206 6059 30,4 34,1 Pointage de la mère: DE: 8 MU: 6 MA: 5 AP: 6 NG: 83								
EARL DU COTEAU (52) 104vaches laitières, Moyenne : 9094 Kg à 35,8 g/kg de TB et 34,2 g/kg de TP Mise à prix : 1300 € HT														

HOULQUE 38	FR 3802811825 IA le 18/10/2014	Née le : 27/11/2012 par VLARO	Index	ISU	INEL	Lait	TB	TP	CEL	MO	DV	MU	MA	AP
Père: USKY Mère: AMANDE Index 1510 ISU MO INEL Lait TB TP CEL 96 86 7 358 -1,3 -0,9 0,8			GPM : MARIN GMM : THEINE AGPM : MORRKAR Meilleure Lactation (305j) Lait TB TP 5 sur 7 8625 42,7 34,4 DE 2 MU 5 MA 7 AP: 7			Lactations de la mère : Date Durée Lait (305j) TB (305j) TP (305j) Première 1 04/09/2008 289 6150 41,2 33,6 Meilleure 2 17/08/2009 305 8436 40 32,8 Dernière 6 25/01/2014 285 7902 38,9 31,1 En cours Pointage de la mère: DE: 5 MU: 4 MA: 6 AP: 6 NG: 78								
GAEC VIAL ROSTAING (38) 90vaches laitières, Moyenne : 7082 Kg à 40,8 g/kg de TB et 33,5 g/kg de TP Mise à prix : 1650 € HT														

HERBE 39	FR 3921780294 IA le 22/10/2014	Née le : 11/08/2012 par MAGIC	Index	ISU	INEL	Lait	TB	TP	CEL	MO	DV	MU	MA	AP
Père: VIADUC Mère: ECAILLE Index 1510 ISU MO INEL Lait TB TP CEL 102 109 -27 -609 -0,9 0,2 0,5			GPM : CARQUEFOU GMM : BRUYERE AGPM : VACCIN Meilleure Lactation (305j) Lait TB TP 4 sur 6 7806 38,8 32,7 DE 4 MU 5 MA 5 AP: 7			Lactations de la mère : Date Durée Lait (305j) TB (305j) TP (305j) Première 1 Meilleure Dernière En cours Pointage de la mère: DE: MU: MA: AP: NG:								
Mr LAVRUT FRANCOIS (39) 22vaches laitières, Moyenne : 7556 Kg à 41,4 g/kg de TB et 34,9 g/kg de TP Mise à prix : 1600 € HT														

HONDA 40	FR 5235731590 IA le 22/10/2014	Née le : 07/11/2012 par MAGIC	Index	ISU	INEL	Lait	TB	TP	CEL	MO	DV	MU	MA	AP
Père: RUM Mère: ARMENIE Index 1510 ISU MO INEL Lait TB TP CEL 132 96 24 112 3,7 2 0,7			GPM : NAVARIN GMM : TUNISIE AGPM : ROMELLO Meilleure Lactation (305j) Lait TB TP 5 sur 5 9997 47,9 37,6 DE 7 MU 4 MA 8 AP: 5			Lactations de la mère : Date Durée Lait (305j) TB (305j) TP (305j) Première 1 30/08/2008 305 6300 45 35,1 Meilleure 4 20/09/2011 305 8626 43,8 34,6 Dernière 5 07/11/2012 305 6967 46 35,4 En cours Pointage de la mère: DE: 6 MU: 5 MA: 5 AP: 4 NG: 77								
GAEC DES ALLOUAIRES (52) 85vaches laitières, Moyenne : 7381 Kg à 38,3 g/kg de TB et 33,4 g/kg de TP Mise à prix : 1700 € HT														

1531 41	FR 5245911531 IA le 24/10/2014	Née le : 27/09/2012 par WEB	Index	ISU	INEL	Lait	TB	TP	CEL	MO	DV	MU	MA	AP
Père: EMBOIS Mère: DAME DE CA Index 1510 ISU MO INEL Lait TB TP CEL 113 106 -5 -176 +1.1+0.3 +0.2			GPM : MAGIRUS GMM : URIANA AGPM : IRIS Meilleure Lactation (305j) Lait TB TP 4 sur 5 6580 39,2 32,4 DE 7 MU 6 MA 6 AP: 7			Lactations de la mère : Date Durée Lait (305j) TB (305j) TP (305j) Première 1 19/09/2011 305 5306 41 35,6 Meilleure 1 19/09/2011 305 5306 41 35,6 Dernière 3 08/09/2013 282 4107 45,6 35,2 En cours 4 23/08/2014 222 5124 39,5 36,5 Pointage de la mère: DE: 6 MU: 3 MA: 6 AP: 5 NG: 77								
GAEC DE SEVILLE (52) 142vaches laitières, Moyenne : 6085 Kg à 39,3 g/kg de TB et 34,9 g/kg de TP Mise à prix : 1500 € HT														

IBERIE 42	FR 5642721816 IA le 25/10/2014	Née le : 06/05/2013 par RAUL	Index	ISU	INEL	Lait	TB	TP	CEL	MO	DV	MU	MA	AP
Père: OFIR Mère: VIENNE Index 1510 ISU MO INEL Lait TB TP CEL 110 112 -7 192 -1.2 -2.1 +1.2			GPM : POLDI GMM : SCENE AGPM : IRIS Meilleure Lactation (305j) Lait TB TP 3 sur 8 9209 44 32,6 DE 9 MU 7 MA 6 AP: 7			Lactations de la mère : Date Durée Lait (305j) TB (305j) TP (305j) Première 1 18/07/2007 305 6129 37,2 31,8 Meilleure 6 10/11/2011 305 8567 38,7 31,6 Dernière 7 06/05/2013 305 8245 36,9 30 En cours 8 03/10/2014 181 4291 45,2 31,1 Pointage de la mère: DE: 9 MU: 7 MA: 6 AP: 8 NG: 90								
Mr LORIC SEBASTIEN (56) 27vaches laitières, Moyenne : 6949 Kg à 39,7 g/kg de TB et 34,0 g/kg de TP Mise à prix : 1800 € HT														

HOT SAVOIE 43	FR 7402487763 IA le 05/11/2014	Née le : 18/12/2012 par SERKO	Index AS	ISU 146	INEL 43	Lait 883	TB +0.3	TP +0.7	CEL +0.2	MO 108	DV 110	MU 96	MA 107	AP 104
Père: WILLE	GPM : HOFHERR		Lactations de la mère :											
Mère: BEGONIA Index 1510	GMM : LAGUNE		Date	Durée	Lait (305j)	TB (305j)	TP (305j)							
ISU MO INEL Lait TB TP CEL 103 112 -6 -407 +2.5+0.9 -0.1	AGPM : UTERINO		Première	1	31/07/2009	369	5904	432	346					
	Meilleure Lactation (305j) Lait TB TP 1 sur 8 6280 45,1 37,7		Meilleure	2	29/11/2010	324	7689	407	339					
	DE 7 MU 6 MA 8 AP: 7		Dernière	5	17/02/2014	298	7005	412	335					
			En cours	6	18/02/2015	50	1304	41,6	30,9					
			Pointage de la mère:	DE: 9 MU: 6 MA: 8 AP: NG: 91										
GAEC LA TOUFFIERE (74) 58vaches laitières, Moyenne : 6388 Kg à 38,9 g/kg de TB et 34,7 g/kg de TP Mise à prix : 1800 € HT														

HERMINE 44	FR 5246153629 IA le 07/11/2014	Née le : 03/09/2012 par VIGARO	Index AS	ISU 135	INEL 30	Lait 732	TB -0.4	TP +0.1	CEL +0.9	MO 108	DV 106	MU 94	MA 113	AP 100
Père: ROMARIO	GPM : MAGIRUS		Lactations de la mère :											
Mère: DECIBELLE Index 1510	GMM : URANIE		Date	Durée	Lait (305j)	TB (305j)	TP (305j)							
ISU MO INEL Lait TB TP CEL 116 102 23 518 +0.4+0.1 -0.1	AGPM : LYS		Première	1	29/08/2011	305	7089	39,6	34,9					
	Meilleure Lactation (305j) Lait TB TP 2 sur 4 7359 38,5 36,5		Meilleure	3	13/09/2013	305	8501	41,2	34,2					
	DE 6 MU 8 MA 5 AP: 6		Dernière	3	13/09/2013	305	8501	41,2	34,2					
			En cours	4	29/10/2014	155	5459	36,4	31,8					
			Pointage de la mère:	DE: 7 MU: 7 MA: 5 AP: 5 NG: 82										
Mr OUDOT DANIEL (52) 33vaches laitières, Moyenne : 6757 Kg à 41,1 g/kg de TB et 35 g/kg de TP Mise à prix : 1750 € HT														

HYDRA 45	FR 8577912711 IA le 09/11/2014	Née le : 15/11/2012 par MAGIC	Index AS	ISU 120	INEL 11	Lait 397	TB -1,3	TP -0,7	CEL -0,2	MO 109	DV 104	MU 105	MA 108	AP 99
Père: VIADUC	GPM : TAQUIN		Lactations de la mère :											
Mère: FRISETTE Index 1510	GMM : SOMA		Date	Durée	Lait (305j)	TB (305j)	TP (305j)							
ISU MO INEL Lait TB TP CEL 92 113 -23 -354 -1,2 -1,6 -0,3	AGPM : STRATL		Première	1	15/11/2012	300	6115	36,1	30,9					
	Meilleure Lactation (305j) Lait TB TP 5 sur 6 9551 305 38,8		Meilleure	2	19/11/2013	305	6288	37,6	30,3					
	DE 7 MU 7 MA 7 AP: 7		Dernière											
			En cours	3	29/12/2014	145	4928	35,4	27,8					
			Pointage de la mère:	DE: 6 MU: 7 MA: 7 AP: 6 NG: 86										
EARL L'AMITIE (85) 134vaches laitières, Moyenne : 7648 Kg à 40,6 g/kg de TB et 33,8 g/kg de TP Mise à prix : 1600 € HT														

1566 46	FR 5245911566 IA le 10/11/2014	Née le : 15/11/2012 par MAGIC	Index AS	ISU 107	INEL 13	Lait 257	TB -0.9	TP +0.3	CEL -0.1	MO 102	DV 104	MU 98	MA 104	AP 97
Père: AMAR	GPM : MALACH		Lactations de la mère :											
Mère: CAFETERIA Index 1510	GMM : VOILE		Date	Durée	Lait (305j)	TB (305j)	TP (305j)							
ISU MO INEL Lait TB TP CEL 117 93 23 247 -0,1 1,6 -0,2	AGPM : LYS		Première	1	18/09/2010	305	6412	38,7	36,6					
	Meilleure Lactation (305j) Lait TB TP 4 sur 4 6233 42,7 36,8		Meilleure	2	23/11/2011	303	3708	38,9	37,7					
	DE 3 MU 5 MA 7 AP: 5		Dernière	3	15/11/2012	98	2644	40,4	33,2					
			En cours											
			Pointage de la mère:	DE: 5 MU: 4 MA: 5 AP: 4 NG: 74										
GAEC DE SEVILLE (52) 142vaches laitières, Moyenne : 6085 Kg à 39,3 g/kg de TB et 34,9 g/kg de TP Mise à prix : 1400 € HT														

HYDRA 47	FR 6770870844 IA le 10/11/2014	Née le : 08/02/2012 par VIGARO	Index AS	ISU 106	INEL 8	Lait 130	TB +0.2	TP +0.3	CEL +0.1	MO 95	DV 98	MU 93	MA 99	AP 101
Père: TOMBOIS	GPM : NEWYORK		Lactations de la mère :											
Mère: ANGIE Index 1510	GMM : PRUNELLE		Date	Durée	Lait (305j)	TB (305j)	TP (305j)							
ISU MO INEL Lait TB TP CEL 86 84 6 101 0,1 0,1 -0,2	AGPM : DAUPHIN		Première	1	11/08/2009	305	5024	37,4	32,8					
	Meilleure Lactation (305j) Lait TB TP 2 sur 8 6015 35,4 35,1		Meilleure	2	08/02/2012	305	8974	38,2	32,3					
	DE 3 MU 4 MA 4 AP: 4		Dernière	4	25/07/2013	268	6415	42,9	31,3					
			En cours											
			Pointage de la mère:	DE: 4 MU: 6 MA: 5 AP: 4 NG: 75										
EARL HERZOG (67) 76vaches laitières, Moyenne : 6343 Kg à 39,5 g/kg de TB et 33,2 g/kg de TP Mise à prix : 1500 € HT														

ILETTE 48	FR 2135590359 IA le 17/11/2014	Née le : 08/04/2013 par GALLIUS SX	Index AS	ISU 142	INEL 23	Lait 553	TB -0.8	TP -0.2	CEL +0.8	MO 113	DV 109	MU 102	MA 113	AP 99
Père: BARNUM	GPM : TOMBOIS		Lactations de la mère :											
Mère: ELETTE Index 1510	GMM : ULETTE		Date	Durée	Lait (305j)	TB (305j)	TP (305j)							
ISU MO INEL Lait TB TP CEL 109 101 -1 144 -0,6 -1,5 0,7	AGPM : LYS		Première	1	16/04/2012	302	6565	34,2	30,8					
	Meilleure Lactation (305j) Lait TB TP 4 sur 6 9532 40,6 32,4		Meilleure	2	08/04/2013	305	6964	34,9	30,7					
	DE 8 MU 6 MA 7 AP: 7		Dernière	3	14/03/2014	209	5955	34,2	30,1					
			En cours											
			Pointage de la mère:	DE: 6 MU: 5 MA: 4 AP: 4 NG: 75										
GAEC AUBRY (21) 71vaches laitières, Moyenne : 7864 Kg à 37,8 g/kg de TB et 33,9 g/kg de TP Mise à prix : 1700 € HT														

HAVANE 49	FR 5234241012 IA le 18/11/2014	Née le : 08/10/2012 par WEB	Index	ISU	INEL	Lait	TB	TP	CEL	MO	DV	MU	MA	AP	
Père: EPERON Mère: ABSINTHE Index 1510 ISU MO INEL Lait TB TP CEL 107 90 5 2 -0,4 0,8 -0,5		GPM : NAVARIN GMM : TORNOLE AGPM : FUGITIF Meilleure Lactation (305j) Lait TB TP 2 sur 4 5993 44,7 32,4 DE 4 MU 4 MA 6 AP: 7		Lactations de la mère :				Date Durée Lait (305j) TB (305j) TP (305j) Première 1 07/09/2008 298 4621 37,8 34,5 Meilleure 4 11/10/2011 305 6832 38,1 33 Dernière 5 08/10/2012 305 5830 37,2 33,6 En cours				Pointage de la mère: DE: 3 MU: 6 MA: 6 AP: 5 NG: 77			
EARL GUENAT DOMINIQUE (52) 51vaches laitières, Moyenne : 6250 Kg à 39,6 g/kg de TB et 32,2 g/kg de TP BIO Mise à prix : 1500 € HT															

IMPATIENTE 50	FR 2126741518 IA le 25/11/2014	Née le : 22/01/2013 par MAGIC	Index	ISU	INEL	Lait	TB	TP	CEL	MO	DV	MU	MA	AP	
Père: ILLUMINATI Mère: 08 URTICAI Index 1510 ISU MO INEL Lait TB TP CEL 105 105 -4 -111 -0,9 0,6 0,1		GPM : HODWEIN GMM : SAVANE AGPM : ZAHN Meilleure Lactation (305j) Lait TB TP 3 sur 3 8756 40,2 33,1 DE 3 MU 6 MA 4 AP: 5		Lactations de la mère :				Date Durée Lait (305j) TB (305j) TP (305j) Première 1 01/10/2006 305 5562 42,6 37,2 Meilleure 5 22/11/2010 305 7789 39 35,7 Dernière 7 22/01/2013 280 6095 41 36 En cours				Pointage de la mère: DE: 7 MU: 7 MA: 6 AP: 7 NG: 86			
EARL GARDEY (21) 81vaches laitières, Moyenne : 8071 Kg à 41,3 g/kg de TB et 34,4 g/kg de TP Mise à prix : 1700 € HT															

INSOLENTE 51	FR 5231842024 IA le 28/11/2014	Née le : 24/05/2013 par INDIGO	Index	ISU	INEL	Lait	TB	TP	CEL	MO	DV	MU	MA	AP	
Père: GARROT Mère: FIERE Index 1510 ISU MO INEL Lait TB TP CEL 89 96 3 -12 -0,8 0,6 -0,3		GPM : TSAR GMM : ALSACE AGPM : NEWYORK Meilleure Lactation (305j) Lait TB TP 6 sur 6 10738 37,4 34,3 DE 8 MU 5 MA 6 AP: 6		Lactations de la mère :				Date Durée Lait (305j) TB (305j) TP (305j) Première 1 24/05/2013 305 7378 35,3 34,7 Meilleure 1 24/05/2013 305 7378 35,3 34,7 Dernière 2 28/05/2014 148 5242 32,3 32,8 En cours				Pointage de la mère: DE: 7 MU: 6 MA: 4 AP: 5 NG: 79			
EARL DU COTEAU (52) 104vaches laitières, Moyenne : 9094 Kg à 35,8 g/kg de TB et 34,2 g/kg de TP Mise à prix : 1300 € HT															

HEMOLYSE 52	FR 5233961910 IA le 28/11/2014	Née le : 17/10/2012 par VIGARO	Index	ISU	INEL	Lait	TB	TP	CEL	MO	DV	MU	MA	AP	
Père: AXEL Mère: CROISSETTE Index 1510 ISU MO INEL Lait TB TP CEL -7 -148 0,8 0,1 -0,1		GPM : MOLDAV GMM : TIGNASSE AGPM : IRIS Meilleure Lactation (305j) Lait TB TP 2 sur 2 6895 38,8 35,3 DE MU MA AP:		Lactations de la mère :				Date Durée Lait (305j) TB (305j) TP (305j) Première 1 06/10/2011 305 5225 45,8 37,3 Meilleure 2 17/10/2012 305 7838 42,8 34,1 Dernière 2 17/10/2012 305 7838 42,8 34,1 En cours				Pointage de la mère: DE: MU: MA: AP: NG:			
GAEC DES CERISIERS (52) 47vaches laitières, Moyenne : 7394 Kg à 39 g/kg de TB et 33,8 g/kg de TP Mise à prix : 1600 € HT															

HYPNOSE 53	FR 3803238680 IA le 29/11/2014	Née le : 13/08/2012 par MAGIC	Index	ISU	INEL	Lait	TB	TP	CEL	MO	DV	MU	MA	AP	
Père: WEINFUR Mère: CORNEE Index 1510 ISU MO INEL Lait TB TP CEL 126 96 21 402 -0,6+0,6 +0,1		GPM : NAVARIN GMM : VISION AGPM : ROMELLO Meilleure Lactation (305j) Lait TB TP 4 sur 7 8169 41,6 36,3 DE 9 MU 6 MA 6 AP: 6		Lactations de la mère :				Date Durée Lait (305j) TB (305j) TP (305j) Première 1 11/10/2010 295 7377 41,5 34 Meilleure 4 10/12/2013 305 9242 39,8 30,7 Dernière 4 10/12/2013 305 9242 39,8 30,7 En cours 5 01/03/2015 47 1609 39,0 32,4				Pointage de la mère: DE: 8 MU: 4 MA: 6 AP: 4 NG: 80			
GAEC BARBIER (38) 114vaches laitières, Moyenne : 7053 Kg à 41,8 g/kg de TB et 33,8 g/kg de TP Mise à prix : 1700 € HT															

HORTENSE 54	FR 5249851039 IA le 30/11/2014	Née le : 18/10/2012 par WEB	Index	ISU	INEL	Lait	TB	TP	CEL	MO	DV	MU	MA	AP	
Père: VELOUGA Mère: FRANCESCA Index 1510 ISU MO INEL Lait TB TP CEL 106 102 -2 -308 5,5 1 1		GPM : TAQUIN GMM : ROYALE AGPM : FUGITIF Meilleure Lactation (305j) Lait TB TP 5 sur 7 8489 48,5 32,8 DE 5 MU 5 MA 6 AP: 7		Lactations de la mère :				Date Durée Lait (305j) TB (305j) TP (305j) Première 1 18/10/2012 281 4391 50,1 36,7 Meilleure 1 18/10/2012 281 4391 50,1 36,7 Dernière 26/09/2013 En cours				Pointage de la mère: DE: 6 MU: 5 MA: 6 AP: 4 NG: 79			
Mr CLAUDON JEAN MARIE (52) 54vaches laitières, Moyenne : 6519 Kg à 40,1 g/kg de TB et 34,8 g/kg de TP Mise à prix : 1550 € HT															

INDE 55	FR 4242017947 IA le 03/12/2014	Née le : 05/06/2013 par WALISER	Index	ISU	INEL	Lait	TB	TP	CEL	MO	DV	MU	MA	AP

Père: FORBAN	GPM : ROUND UP	Lactations de la mère :
Mère: EGYPTÉ Index 1510	GMM : ARMENIE	Date Durée Lait (305j) TB (305j) TP (305j)
ISU MO INEL Lait TB TP CEL 125 110 14 427 -1.1 -0.7 +0.0	AGPM : RUMBA Meilleure Lactation (305j) Lait TB TP 3 sur 3 8850 39,2 33,8 DE 8 MU 5 MA 7 AP: 6	Première 1 03/06/2012 305 6711 42,5 33,3 Meilleure 2 05/06/2013 305 8081 41,5 31,9 Dernière 3 15/05/2014 305 6031 40,1 34 En cours 3 15/05/2014 313 6234 39,9 34,0
		Pointage de la mère: DE: 7 MU: 6 MA: 7 AP: 7 NG: 87

GAEC GRANGE (42) 67vaches laitières, Moyenne : 8003 Kg à 42,4 g/kg de TB et 34 g/kg de TP Mise à prix : **1700 € HT**

IARIS 56	FR 2142531302 IA le 04/12/2014	Née le : 08/04/2013 par VON WELT Pp SX	Index	ISU	INEL	Lait	TB	TP	CEL	MO	DV	MU	MA	AP

Père: BARNUM	GPM : SCAPIN	Lactations de la mère :
Mère: DORIS Index 1510	GMM : UTHA	Date Durée Lait (305j) TB (305j) TP (305j)
ISU MO INEL Lait TB TP CEL 95 95 -11 -209 -0.7 -0.2 +0.5	AGPM : HEIT Meilleure Lactation (305j) Lait TB TP 4 sur 7 6725 41 31,2 DE MU MA AP:	Première 1 17/11/2011 305 4129 37,5 31,6 Meilleure 3 07/05/2014 305 6286 39,1 34,2 Dernière 3 07/05/2014 305 6286 39,1 34,2 En cours 3 07/05/2014 307 6310 39,2 34,3
		Pointage de la mère: DE: 4 MU: 4 MA: 6 AP: 5 NG: 75

EARL DU SEUILLET (21) 46vaches laitières, Moyenne : 6096 Kg à 40,3 g/kg de TB et 33,4 g/kg de TP Mise à prix : **1550 € HT**

HYACINTHE 57	FR 3803238739 IA le 04/12/2014	Née le : 09/10/2012 par VIGARO	Index	ISU	INEL	Lait	TB	TP	CEL	MO	DV	MU	MA	AP

Père: WEINFUR	GPM : HUSSARD	Lactations de la mère :
Mère: PETUNIA Index 1510	GMM : GIROFLEE	Date Durée Lait (305j) TB (305j) TP (305j)
ISU MO INEL Lait TB TP CEL 73 85 -15 85 -3 -1,9 -0,6	AGPM : SAXIN Meilleure Lactation (305j) Lait TB TP 5 sur 9 7450 39,4 29,4 DE MU MA AP:	Première 1 11/11/2002 270 6024 37,1 31,1 Meilleure 6 30/10/2006 283 8457 35,9 31,3 Dernière 11 09/10/2012 281 5118 38,6 33 En cours
		Pointage de la mère: DE: 6 MU: 4 MA: 8 AP: 6 NG: 83

GAEC BARBIER (38) 114vaches laitières, Moyenne : 7053 Kg à 41,8 g/kg de TB et 33,8 g/kg de TP Mise à prix : **1700 € HT**

HANEMONE 58	FR 3921780303 IA le 05/12/2014	Née le : 10/11/2012 par HASARD	Index	ISU	INEL	Lait	TB	TP	CEL	MO	DV	MU	MA	AP

Père: AXEL	GPM : NAVARIN	Lactations de la mère :
Mère: ANEMONE Index 1510	GMM : UNE	Date Durée Lait (305j) TB (305j) TP (305j)
ISU MO INEL Lait TB TP CEL 85 85 -20 -303 -1,8 -0,7 75	AGPM : LEOPARD Meilleure Lactation (305j) Lait TB TP 1 sur 1 5202 46,8 36,5 DE 7 MU 7 MA 5 AP: 7	Première 1 12/09/2008 305 6858 37,8 33,6 Meilleure 3 27/09/2010 305 7252 38,6 33,3 Dernière 5 10/11/2012 305 6854 43,7 32 En cours
		Pointage de la mère: DE: 4 MU: 7 MA: 3 AP: 6 NG: 75

Mr LAVRUT FRANCOIS (39) 22vaches laitières, Moyenne : 7556 Kg à 41,4 g/kg de TB et 34,9 g/kg de TP Mise à prix : **1400 € HT**

IDEALE 59	FR 2135590355 IA le 05/12/2014	Née le : 27/03/2013 par GALLIUS SX	Index	ISU	INEL	Lait	TB	TP	CEL	MO	DV	MU	MA	AP

Père: FORBAN	GPM :	Lactations de la mère :
Mère: ETHYLENE Index 1510	GMM : BOUCLE	Date Durée Lait (305j) TB (305j) TP (305j)
ISU MO INEL Lait TB TP CEL 5 349 -0,8 -1,1 -0,7	AGPM : REPTEIT Meilleure Lactation (305j) Lait TB TP 3 sur 6 9769 36,9 30,8 DE 7 MU 4 MA 5 AP: 6	Première 1 10/02/2012 305 7455 34,1 32,8 Meilleure 2 27/03/2013 297 8563 37 31 Dernière 3 25/04/2014 305 7873 37,3 30,3 En cours
		Pointage de la mère: DE: MU: MA: AP: NG:

GAEC AUBRY (21) 71vaches laitières, Moyenne : 7864 Kg à 37,8 g/kg de TB et 33,9 g/kg de TP Mise à prix : **1700 € HT**

HELVETIE 60	FR 5234241018 IA le 05/12/2014	Née le : 24/11/2012 par HERCULE	Index	ISU	INEL	Lait	TB	TP	CEL	MO	DV	MU	MA	AP

Père: SAMBA SAM	GPM : MORRKAR	Lactations de la mère :
Mère: BECASSINE Index 1510	GMM : VALENTINE	Date Durée Lait (305j) TB (305j) TP (305j)
ISU MO INEL Lait TB TP CEL 102 86 4 -341 +1,6+2,2 +0,4	AGPM : IRIS Meilleure Lactation (305j) Lait TB TP 3 sur 3 6353 40,2 31,8 DE 4 MU 3 MA 5 AP: 4	Première 1 10/08/2009 305 5018 41,6 34,1 Meilleure 2 27/11/2010 305 7489 40,8 34,4 Dernière 5 10/11/2013 296 6554 42,2 34,5 En cours 6 19/10/2014 184 4654 38,9 32,1
		Pointage de la mère: DE: 3 MU: 5 MA: 6 AP: 5 NG: 75

EARL DE LA CHARME (39) 55vaches laitières, Moyenne : 8379 Kg à 40,0 g/kg de TB et 34,0 g/kg de TP Mise à prix : **1750 € HT**

HELISA 61	FR 3913841656 IA le 08/12/2014	Née le : 06/09/2012 par HERCULE	Index AS	ISU 118	INEL 16	Lait 296	TB +2.1	TP -0.2	CEL	MO 100	DV 97	MU 105	MA 101	AP 99
Père: VELOUGA	GPM : RORB		Lactations de la mère :											
Mère: ELISA Index 1510	GMM : LIDIA		Date	Durée	Lait (305j)	TB (305j)	TP (305j)							
ISU MO INEL Lait TB TP CEL 111 106 6 299 0,4 -1,2	AGPM :		Première	1	14/09/2011	305	7200	41,6	34,2					
	Meilleure Lactation (305j) Lait TB TP sur		Meilleure	1	14/09/2011	305	7200	41,6	34,2					
	DE MU MA AP:		Dernière	3	12/08/2013	162	5134	38,7	31,9					
			En cours											
			Pointage de la mère:	DE: 6	MU: 6	MA: 7	AP: 6	NG: 84						
EARL DE LA CHARME (39) 55vaches laitières, Moyenne : 8379 Kg à 40,0 g/kg de TB et 34,0 g/kg de TP Mise à prix : 1800 € HT														

ICONE 62	FR 6868562518 IA le 10/12/2014	Née le : 16/02/2013 par MORITZBURG	Index AS	ISU 144	INEL 35	Lait 726	TB +0.2	TP +0.7	CEL +0.2	MO 108	DV 109	MU 99	MA 104	AP 104
Père: WEINFUR	GPM : RESS		Lactations de la mère :											
Mère: BRUNETTE Index 1510	GMM : GERA		Date	Durée	Lait (305j)	TB (305j)	TP (305j)							
ISU MO INEL Lait TB TP CEL 134 103 29 677 -0.1+0.5 +0.4	AGPM : MANDL		Première	1	25/12/2008	305	5883	39,7	34,2					
	Meilleure Lactation (305j) Lait TB TP sur		Meilleure	3	18/01/2011	305	9078	39,6	34,1					
	DE 9 MU 5 MA 5 AP: 6		Dernière	5	16/02/2013	305	8917	43	33					
			En cours	6	25/03/2014	385	11060	37,3	34,4					
			Pointage de la mère:	DE: 6	MU: 6	MA: 7	AP: 6	NG: 84						
GAEC DE LA COLLINE (68) 63vaches laitières, Moyenne : 6658 Kg à 39,9 g/kg de TB et 33,9 g/kg de TP Mise à prix : 1800 € HT														

HALLE 63	FR 6868562503 IA le 10/12/2014	Née le : 12/12/2012 par MORITZBURG	Index AS	ISU 159	INEL 62	Lait 1418	TB +0.8	TP +0.5	CEL -0.1	MO 101	DV 105	MU 89	MA 104	AP 107
Père: WILLE	GPM : WEINOLD		Lactations de la mère :											
Mère: ELISE Index 1510	GMM : AMEITA		Date	Durée	Lait (305j)	TB (305j)	TP (305j)							
ISU MO INEL Lait TB TP CEL 128 98 33 663 3,4 0,4 -0,5	AGPM : ROMEL		Première	1	24/12/2011	298	6416	49,2	34					
	Meilleure Lactation (305j) Lait TB TP sur		Meilleure	2	12/12/2012	305	6974	47,1	33,3					
	DE 7 MU 7 MA 6 AP: 7		Dernière	2	12/12/2012	305	6974	47,1	33,3					
			En cours											
			Pointage de la mère:	DE: 6	MU: 4	MA: 5	AP: 6	NG: 77						
GAEC DE LA COLLINE (68) 63vaches laitières, Moyenne : 6658 Kg à 39,9 g/kg de TB et 33,9 g/kg de TP Mise à prix : 1700 € HT														

HONG KONG 64	FR 3803238749 IA le 10/12/2014	Née le : 19/10/2012 par WEB	Index AS	ISU 147	INEL 36	Lait 564	TB +2.8	TP +1.1	CEL +0.7	MO 110	DV 99	MU 104	MA 108	AP 109
Père: WATNOX	GPM : RUREX		Lactations de la mère :											
Mère: DOMINIQUE Index 1510	GMM : VICTORIA		Date	Durée	Lait (305j)	TB (305j)	TP (305j)							
ISU MO INEL Lait TB TP CEL 132 106 27 281 4,3 1,1 0,2	AGPM : RUMBA		Première	1	26/09/2011	305	6717	47,3	35,7					
	Meilleure Lactation (305j) Lait TB TP sur		Meilleure	1	26/09/2011	305	6717	47,3	35,7					
	DE 8 MU 8 MA 6 AP: 7		Dernière	2	19/10/2012	271	6277	48,9	35,7					
			En cours											
			Pointage de la mère:	DE: 8	MU: 6	MA: 6	AP: 6	NG: 85						
GAEC BARBIER (38) 114vaches laitières, Moyenne : 7053 Kg à 41,8 g/kg de TB et 33,8 g/kg de TP Mise à prix : 1700 € HT														

HUPPETTE 65	FR 2128184024 IA le 11/12/2014	Née le : 29/12/2012 par WATNOX	Index AS	ISU	INEL 14	Lait 373	TB -0.7	TP -0.1	CEL +0.1	MO	DV	MU	MA	AP
Père: VIADUC	GPM : ROMELLO		Lactations de la mère :											
Mère: TIGRESSE Index 1510	GMM : 2497LASAGN		Date	Durée	Lait (305j)	TB (305j)	TP (305j)							
ISU MO INEL Lait TB TP CEL 104 106 -17 -403 0,1 -0,4 0,2	AGPM : HORWEIN		Première	1	17/09/2005	305	6310	40,7	34,3					
	Meilleure Lactation (305j) Lait TB TP sur		Meilleure	7	06/12/2011	305	7895	39,1	32,9					
	DE 6 MU 7 MA 7 AP: 5		Dernière	8	29/12/2012	305	7171	40,6	33,4					
			En cours											
			Pointage de la mère:	DE: 8	MU: 6	MA: 7	AP: 6	NG: 87						
EARL RICHARD Christophe (21) 125vaches laitières, Moyenne : 7839 Kg à 41,7 g/kg de TB et 35,1 g/kg de TP Mise à prix : 1700 € HT														

IBLETTE 66	FR 2135590358 IA le 11/12/2014	Née le : 06/04/2013 par VLAX	Index AS	ISU 136	INEL 18	Lait 317	TB -0.1	TP +0.7	CEL +0.6	MO 114	DV 105	MU 106	MA 113	AP 102
Père: BARNUM	GPM : RAYMAN		Lactations de la mère :											
Mère: DABLETTE Index 1510	GMM : TABLETTE		Date	Durée	Lait (305j)	TB (305j)	TP (305j)							
ISU MO INEL Lait TB TP CEL 97 103 -10 -328	AGPM : LIBERAL		Première	1	20/03/2011	290	6618	40,1	33,8					
	Meilleure Lactation (305j) Lait TB TP sur		Meilleure	4	23/03/2014	286	7472	34,5	32					
	DE 9 MU 7 MA 7 AP: 6		Dernière	4	23/03/2014	286	7472	34,5	32					
			En cours	5	17/03/2015	38	1386	41	30,6					
			Pointage de la mère:	DE: 6	MU: 5	MA: 6	AP: 7	NG: 82						
GAEC AUBRY (21) 71vaches laitières, Moyenne : 7864 Kg à 37,8 g/kg de TB et 33,9 g/kg de TP Mise à prix : 1700 € HT														

HERITIERE 67	FR 3803238720 IA le 12/12/2014	Née le : 22/09/2012 par WEB	Index AS	ISU 124	INEL 9	Lait 626	TB -3.3	TP -1.7	CEL +0.9	MO 113	DV 99	MU 97	MA 122	AP 101
Père: OFIR	GPM : HOFHERR		Lactations de la mère :											
Mère: EMINENCE Index 1510	GMM : VICOMTESSE		Date Durée Lait (305j) TB (305j) TP (305j)											
ISU MO INEL Lait TB TP CEL 114 110 11 577 -3.4 -1.1 +0.0	AGPM : RUMBA		Première 1 22/09/2012 298 6687 38,6 32,7											
	Meilleure Lactation (305j) Lait TB TP 2 sur 3 9172 34,7 31,2		Meilleure 2 06/09/2013 305 7836 38,9 33,4											
	DE 9 MU 6 MA 6 AP: 5		Dernière 2 06/09/2013 305 7836 38,9 33,4											
			En cours 3 25/08/2014 235 6653 40,3 32,6											
			Pointage de la mère: DE: 7 MU: 6 MA: 7 AP: 6 NG: 86											
GAEC BARBIER (38) 114vaches laitières, Moyenne : 7053 Kg à 41,8 g/kg de TB et 33,8 g/kg de TP Mise à prix : 1700 € HT														

HORLOGE 68	FR 6770870849 IA le 14/12/2014	Née le : 04/04/2012 par HAUTOIS	Index AS	ISU 102	INEL 16	Lait 265	TB +2.2	TP +0.4	CEL -1.8	MO 105	DV 107	MU 98	MA 101	AP 102
Père: SAMBA SAM	GPM : NEWYORK		Lactations de la mère :											
Mère: BILLE Index 1510	GMM : TRACY		Date Durée Lait (305j) TB (305j) TP (305j)											
ISU MO INEL Lait TB TP CEL 84 88 7 14 +1.3+0.8 -1.1	AGPM : HAMILTON		Première 1 03/12/2009 305 5600 39,6 33,8											
	Meilleure Lactation (305j) Lait TB TP 2 sur 4 6758 42,2 33,9		Meilleure 5 12/04/2014 305 8275 38,9 32,8											
	DE 5 MU 6 MA 6 AP: 6		Dernière 5 12/04/2014 305 8275 38,9 32,8											
			En cours 6 05/03/2015 51 1442 41,0 37,2											
			Pointage de la mère: DE: 4 MU: 5 MA: 4 AP: 5 NG: 73											
EARL HERZOG (67) 76vaches laitières, Moyenne : 6343 Kg à 39,5 g/kg de TB et 33,2 g/kg de TP Mise à prix : 1600 € HT														

HABILE 69	FR 1212247714 IA le 14/12/2014	Née le : 12/09/2012 par VIADUC	Index AS	ISU 112	INEL 9	Lait 178	TB +2.0	TP -0.4	CEL +0.6	MO 101	DV 99	MU 103	MA 101	AP 97
Père: ADRI	GPM : NEWYORK		Lactations de la mère :											
Mère: ECUME Index 1510	GMM : SAMBA		Date Durée Lait (305j) TB (305j) TP (305j)											
ISU MO INEL Lait TB TP CEL 110 102 2 -51 +2.1+0.0 +0.7	AGPM : MALEFIZ		Première 1 12/09/2012 267 3921 51,1 33,9											
	Meilleure Lactation (305j) Lait TB TP 7 sur 7 7356 42,9 32,9		Meilleure 2 25/08/2013 305 5536 50,1 35,1											
	DE 8 MU 8 MA 4 AP: 4		Dernière 2 25/08/2013 305 5536 50,1 35,1											
			En cours 3 10/09/2014 217 4738 47,7 33,0											
			Pointage de la mère: DE: 7 MU: 6 MA: 7 AP: 6 NG: 86											
EARL VIGUIER (12) 37vaches laitières, Moyenne : 6635 Kg à 42,2 g/kg de TB et 31,7 g/kg de TP Mise à prix : 1950 € HT														

HYACINTHE 70	FR 6770888836 IA le 16/12/2014	Née le : 27/10/2012 par WEB	Index AS	ISU 112	INEL 6	Lait 88	TB -0.3	TP +0.3	CEL -0.1	MO 106	DV 104	MU 99	MA 104	AP 106
Père: ILION	GPM : BOSNA		Lactations de la mère :											
Mère: DIVA Index 1510	GMM : VEDETTE		Date Durée Lait (305j) TB (305j) TP (305j)											
ISU MO INEL Lait TB TP CEL 96 88 5 -70 -0.4+1.1 +0.2	AGPM : EINSER		Première 1 16/09/2011 305 6385 41,3 34,7											
	Meilleure Lactation (305j) Lait TB TP 3 sur 4 7139 39,9 38,2		Meilleure 1 16/09/2011 305 6385 41,3 34,7											
	DE 6 MU 6 MA 4 AP: 5		Dernière 3 05/11/2013 296 5596 38 34,5											
			En cours 4 15/10/2014 195 5078 37,2 34,8											
			Pointage de la mère: DE: 5 MU: 6 MA: 5 AP: 5 NG: 78											
EARL MARZOLF (67) 66vaches laitières, Moyenne : 5908 Kg à 40,5 g/kg de TB et 33,3 g/kg de TP Mise à prix : 1600 € HT														

HABILLEE 71	FR 3803238741 IA le 16/12/2014	Née le : 10/10/2012 par WEB	Index AS	ISU 135	INEL 33	Lait 780	TB -0.9	TP +0.5	CEL +0.0	MO 103	DV 98	MU 102	MA 106	AP 99
Père: VIADUC	GPM : AXEL		Lactations de la mère :											
Mère: DOUDOUNE Index 1510	GMM : VAREUSE		Date Durée Lait (305j) TB (305j) TP (305j)											
ISU MO INEL Lait TB TP CEL 122 102 21 411 -0.4+0.6 +0.0	AGPM : ROMELLO		Première 1 14/09/2011 305 6817 41 35,6											
	Meilleure Lactation (305j) Lait TB TP 4 sur 6 9062 42,8 35,4		Meilleure 3 27/09/2013 301 7560 39,3 35,3											
	DE 6 MU 7 MA 6 AP: 6		Dernière 3 27/09/2013 301 7560 39,3 35,3											
			En cours 4 11/09/2014 218 6233 39,6 34,5											
			Pointage de la mère: DE: 6 MU: 6 MA: 6 AP: 7 NG: 83											
GAEC BARBIER (38) 114vaches laitières, Moyenne : 7053 Kg à 41,8 g/kg de TB et 33,8 g/kg de TP Mise à prix : 1700 € HT														

IANA 72	FR 6868562514 IA le 19/12/2014	Née le : 19/01/2013 par MAGIC	Index AS	ISU 116	INEL 17	Lait 467	TB -0.6	TP -0.1	CEL -0.5	MO 105	DV 97	MU 99	MA 107	AP 111
Père: VANEL	GPM : HERICH		Lactations de la mère :											
Mère: BULBEUSE Index 1510	GMM : ORTANCIA		Date Durée Lait (305j) TB (305j) TP (305j)											
ISU MO INEL Lait TB TP CEL 98 109 -4 10 -1,4 0 -0,4	AGPM : MOLDAV		Première 1 15/09/2009 305 5334 41,5 35,8											
	Meilleure Lactation (305j) Lait TB TP 3 sur 6 7460 42,4 34,9		Meilleure 2 12/01/2011 286 7282 38,8 32,1											
	DE 7 MU 7 MA 7 AP: 6		Dernière 5 22/12/2013 205 5191 38,7 33,9											
			En cours											
			Pointage de la mère: DE: 7 MU: 9 MA: 7 AP: 7 NG: 91											
GAEC DE LA COLLINE (68) 63vaches laitières, Moyenne : 6658 Kg à 39,9 g/kg de TB et 33,9 g/kg de TP Mise à prix : 1700 € HT														

HARPE 73	FR 2135590329 IA le 20/12/2014	Née le : 20/11/2012 par VIGARO	Index AS	ISU 133	INEL 32	Lait 860	TB +0.2	TP -0.4	CEL +0.7	MO 101	DV 101	MU 99	MA 104	AP 98
Père: WAL	GPM : CALI	Lactations de la mère :												
Mère: FICHE Index 1510	GMM : BANDEROLLE	Date	Durée	Lait (305j)	TB (305j)	TP (305j)								
ISU MO INEL Lait TB TP CEL 129 99 29 561	AGPM : MORRKAR	Première	1	20/11/2012	305	8147	38	33,5						
	Meilleure Lactation (305j) Lait TB TP 2 sur 3 9088 46,4 37,2	Meilleure	2	11/11/2013	303	7859	38,8	35,7						
	DE 5 MU 5 MA 5 AP: 6	Dernière	2	11/11/2013	303	7859	38,8	35,7						
		En cours	3	08/11/2014	167	5344	39,3	35,5						
		Pointage de la mère: DE: 6 MU: 4 MA: 7 AP: 5 NG: 80												
GAEC AUBRY (21) 71vaches laitières, Moyenne : 7864 Kg à 37,8 g/kg de TB et 33,9 g/kg de TP Mise à prix : 1700 € HT														

HEXELANCE 74	FR 6770873167 IA le 20/12/2014	Née le : 31/08/2012 par WEB	Index AS	ISU 129	INEL 26	Lait 629	TB -0.2	TP +0.0	CEL +0.2	MO 107	DV 100	MU 105	MA 106	AP 105
Père: VIADUC	GPM : ILION	Lactations de la mère :												
Mère: EXELENCE Index	GMM : BLONDINE	Date	Durée	Lait (305j)	TB (305j)	TP (305j)								
ISU MO INEL Lait TB TP CEL 111 109 7 109 0,9 -0,3 0,4	AGPM : SAFIR	Première	1	305	6130	42,8	32,3							
	Meilleure Lactation (305j) Lait TB TP 2 sur 4 6381 48 38,7	Meilleure												
	DE 1 MU 6 MA 5 AP: 3	Dernière												
		En cours												
		Pointage de la mère: DE: 5 MU: 6 MA: 4 AP: 7 NG: 78												
EARL BEAULIEU MERCKLING (67) 29vaches laitières, Moyenne : 6542 Kg à 40 g/kg de TB et 34 g/kg de TP Mise à prix : 1500 € HT														

HELICE 75	FR 1532290417 IA le 22/12/2014	Née le : 18/09/2012 par ILLUMINATI	Index AS	ISU 97	INEL 5	Lait 247	TB -2.0	TP -0.2	CEL -0.4	MO 99	DV 94	MU 95	MA 109	AP 94
Père: HOFHERR	GPM : JIM	Lactations de la mère :												
Mère: TAQUINE Index 1510	GMM : NEPTUNE	Date	Durée	Lait (305j)	TB (305j)	TP (305j)								
ISU MO INEL Lait TB TP CEL 84 83 -2 186 -2,1 -0,7 -0,6	AGPM :	Première	1	18/03/2005	277	4852	36,7	31,3						
	Meilleure Lactation (305j) Lait TB TP 3 sur 3 3710 45,7 37,2	Meilleure	2	20/02/2006	305	6530	38,3	30,8						
	DE MU MA AP:	Dernière	7	18/09/2012	305	5356	33,8	31,3						
		En cours												
		Pointage de la mère: DE: 2 MU: 6 MA: 6 AP: 6 NG: 76												
Mme GUERIN Régine (15) 36vaches laitières, Moyenne : 5167 Kg à 40,6 g/kg de TB et 33 g/kg de TP Mise à prix : 1550 € HT														

HARGNEUSE 76	FR 3803238727 IA le 22/12/2014	Née le : 29/09/2012 par ILLUMINATI	Index AS	ISU 99	INEL -2	Lait 143	TB -1.8	TP -0.7	CEL -0.5	MO 107	DV 104	MU 107	MA 103	AP 103
Père: AMAR	GPM : MYOSOTIS	Lactations de la mère :												
Mère: CORIACE Index 1510	GMM : TEIGNE	Date	Durée	Lait (305j)	TB (305j)	TP (305j)								
ISU MO INEL Lait TB TP CEL 101 103 -5 19 -2 -0,3 -0,5	AGPM : ZEIT	Première	1	01/10/2010	305	7009	38,8	33,7						
	Meilleure Lactation (305j) Lait TB TP 3 sur 6 8097 46 35,5	Meilleure	2	15/10/2011	297	8167	37,7	32,6						
	DE 4 MU 7 MA 4 AP: 6	Dernière	5	17/09/2014	191	5801	38,9	31,4						
		En cours												
		Pointage de la mère: DE: 7 MU: 7 MA: 6 AP: 6 NG: 85												
GAEC BARBIER (38) 114vaches laitières, Moyenne : 7053 Kg à 41,8 g/kg de TB et 33,8 g/kg de TP Mise à prix : 1700 € HT														

HORTICOLE 77	FR 3803238713 IA le 23/12/2014	Née le : 18/09/2012 par GOLEO	Index AS	ISU 122	INEL 9	Lait 149	TB +0.2	TP +0.3	CEL +0.7	MO 105	DV 96	MU 103	MA 106	AP 105
Père: TOMBOIS	GPM : CRECEY	Lactations de la mère :												
Mère: ENDIVE Index 1510	GMM : ADVENTIVE	Date	Durée	Lait (305j)	TB (305j)	TP (305j)								
ISU MO INEL Lait TB TP CEL 118 103 7 138 +0.1+0.2 +0.9	AGPM : MARIN	Première	1	18/09/2012	302	5904	44,6	35,8						
	Meilleure Lactation (305j) Lait TB TP 3 sur 3 8133 42,4 33,2	Meilleure	2	22/09/2013	305	7127	43,9	35,3						
	DE 6 MU 7 MA 8 AP: 7	Dernière	2	22/09/2013	305	7127	43,9	35,3						
		En cours	3	02/10/2014	197	5183	44,0	33,8						
		Pointage de la mère: DE: 5 MU: 7 MA: 5 AP: 5 NG: 79												
GAEC BARBIER (38) 114vaches laitières, Moyenne : 7053 Kg à 41,8 g/kg de TB et 33,8 g/kg de TP Mise à prix : 1700 € HT														

HILARANTE 78	FR 5246153634 IA le 23/12/2014	Née le : 13/10/2012 par VIGARO	Index AS	ISU 122	INEL 23	Lait 518	TB +1.8	TP -0.4	CEL +0.2	MO 103	DV 103	MU 99	MA 101	AP 105
Père: ADRI	GPM : DON JUAN	Lactations de la mère :												
Mère: ENERGIE Index 1510	GMM : ARMOISE	Date	Durée	Lait (305j)	TB (305j)	TP (305j)								
ISU MO INEL Lait TB TP CEL 130 107 30 628 +1.8+0.1 +0.0	AGPM : LYS	Première	1	13/10/2012	305	7287	43	34,1						
	Meilleure Lactation (305j) Lait TB TP 2 sur 3 8016 41,9 35,7	Meilleure	2	11/02/2014	305	10090	41,1	32,8						
	DE 8 MU 5 MA 7 AP: 7	Dernière	2	11/02/2014	305	10090	41,1	32,8						
		En cours	2	11/02/2014	372	11671	41,7	33,5						
		Pointage de la mère: DE: 8 MU: 5 MA: 6 AP: 4 NG: 82												
Mr OUDOT DANIEL (52) 33vaches laitières, Moyenne : 6757 Kg à 41,1 g/kg de TB et 35 g/kg de TP Mise à prix : 1650 € HT														

HEROINE 79	FR 5234241004 IA le 24/12/2014	Née le : 13/09/2012 par HAUTOBOIS	Index AS	ISU 112	INEL 5	Lait 301	TB -2.4	TP -0.7	CEL +0.3	MO 101	DV 98	MU 101	MA 101	AP 103
Père: UHRICH	GPM : TOMBOIS		Lactations de la mère :											
Mère: ESMERALDA Index 1510	GMM : VATAVIA		Date		Durée	Lait (305j)	TB (305j)	TP (305j)						
ISU MO INEL Lait TB TP CEL 121 100 14 398 -1.4 -0.3 +0.5	AGPM : ZEIT		Première		1	13/09/2012	294	4835	35,8	32,6				
	Meilleure Lactation (305j) Lait TB TP 4 sur 7 9460 40,1 30,8		Meilleure		2	14/09/2013	305	6846	37	32				
	DE 4 MU 5 MA 6 AP: 6		Dernière		2	14/09/2013	305	6846	37	32				
			En cours		3	24/10/2014	179	4972	33,6	30,8				
			Pointage de la mère:		DE: 5 MU: 5 MA: 6 AP: 5 NG: 78									
EARL GUENAT DOMINIQUE (52) 51vaches laitières, Moyenne : 6250 Kg à 39,6 g/kg de TB et 32,2 g/kg de TP BIO Mise à prix : 1500 € HT														

HOMELIE 80	FR 5234241010 IA le 24/12/2014	Née le : 30/09/2012 par HAUTOBOIS	Index	ISU	INEL	Lait	TB	TP	CEL	MO	DV	MU	MA	AP
Père: ENORME	GPM : AXEL		Lactations de la mère :											
Mère: DIDIE Index 1510	GMM : VANILLE		Date		Durée	Lait (305j)	TB (305j)	TP (305j)						
ISU MO INEL Lait TB TP CEL 102 99 6 615 -2.8 -2.4 +0.1	AGPM : FUGITIF		Première		1	04/10/2011	305	6615	34,4	27,4				
	Meilleure Lactation (305j) Lait TB TP 5 sur 6 7438 36,1 29,1		Meilleure		2	30/09/2012	305	6902	34,9	29,1				
	DE 6 MU 5 MA 6 AP: 7		Dernière		3	22/09/2013	299	6417	36,3	28,7				
			En cours		4	14/10/2014	189	4634	36,0	28,7				
			Pointage de la mère:		DE: 5 MU: 4 MA: 6 AP: 6 NG: 78									
EARL GUENAT DOMINIQUE (52) 51vaches laitières, Moyenne : 6250 Kg à 39,6 g/kg de TB et 32,2 g/kg de TP BIO Mise à prix : 1500 € HT														

HOLLA 81	FR 2131750898 IA le 29/12/2014	Née le : 21/12/2012 par WALLIS	Index AS	ISU 121	INEL 9	Lait 378	TB -0.8	TP -0.9	CEL +0.5	MO 111	DV 110	MU 94	MA 111	AP 107
Père: ILLUMINATI	GPM : AUXOIS		Lactations de la mère :											
Mère: DAME Index 1510	GMM : OTARIE		Date		Durée	Lait (305j)	TB (305j)	TP (305j)						
ISU MO INEL Lait TB TP CEL 93 100 -8 -124 -1.2 -0.5 +0.7	AGPM : GERMINAL		Première		1	17/10/2010	290	4865	42,2	31,8				
	Meilleure Lactation (305j) Lait TB TP 4 sur 6 7023 36,8 31,2		Meilleure		3	21/12/2012	509	6282	37	30,6				
	DE 8 MU 7 MA 5 AP: 7		Dernière		3	21/12/2012	509	6282	37	30,6				
			En cours		4	29/07/2014	253	4986	33,3	30,5				
			Pointage de la mère:		DE: 8 MU: 3 MA: 6 AP: 5 NG: 80									
SCEA CHEVALIER FRERES (21) 68vaches laitières, Moyenne : 5446 Kg à 40,1 g/kg de TB et 31,4 g/kg de TP Mise à prix : 1650 € HT														

HERBE 82	FR 1213127738 IA le 29/12/2014	Née le : 16/11/2012 par VIADUC	Index AS	ISU 114	INEL 11	Lait 427	TB -0.3	TP -1.1	CEL -0.3	MO 109	DV 99	MU 103	MA 115	AP 97
Père: URAISON	GPM : HOFHERR		Lactations de la mère :											
Mère: BALEINE Index 1510	GMM : SIRENE		Date		Durée	Lait (305j)	TB (305j)	TP (305j)						
ISU MO INEL Lait TB TP CEL 109 112 1 280 -4.1 -1.0 +0.4	AGPM : IRIS		Première		1	01/10/2009	305	6067	37,6	31,2				
	Meilleure Lactation (305j) Lait TB TP 2 sur 7 7149 37,9 32,8		Meilleure		2	13/11/2010	279	7420	39,4	30,9				
	DE MU MA AP:		Dernière		5	10/01/2014	303	7440	34,1	29,6				
			En cours		6	08/02/2015	66	2198	34,0	29,4				
			Pointage de la mère:		DE: 8 MU: 6 MA: 8 AP: 7 NG: 90									
EARL VIGUIER (12) 37vaches laitières, Moyenne : 6635 Kg à 42,2 g/kg de TB et 31,7 g/kg de TP Mise à prix : 1950 € HT														

HARDIE 83	FR 2128183949 IA le 30/12/2014	Née le : 27/07/2012 par GALLIUS SX	Index	ISU	INEL	Lait	TB	TP	CEL	MO	DV	MU	MA	AP
Père: ENZO	GPM : BOSNA		Lactations de la mère :											
Mère: COLOMBE Index 1510	GMM : TORNADE		Date		Durée	Lait (305j)	TB (305j)	TP (305j)						
ISU MO INEL Lait TB TP CEL 95 95 -4 -20 1,1 -0,9 0,6	AGPM : MALHAX		Première		1	05/08/2011	295	7214	44,2	34,9				
	Meilleure Lactation (305j) Lait TB TP 3 sur 4 6915 42,3 33,4		Meilleure		1	05/08/2011	295	7214	44,2	34,9				
	DE 4 MU 3 MA 6 AP: 6		Dernière		2	27/07/2012	242	5600	42,8	32,4				
			En cours											
			Pointage de la mère:		DE: 6 MU: 6 MA: 5 AP: 5 NG: 79									
EARL RICHARD Christophe (21) 125vaches laitières, Moyenne : 7839 Kg à 41,7 g/kg de TB et 35,1 g/kg de TP Mise à prix : 1700 € HT														

HELVITIE 84	FR 2131750891 IA le 02/01/2015	Née le : 05/11/2012 par HAUTOBOIS	Index AS	ISU 122	INEL 22	Lait 757	TB -3.0	TP -0.7	CEL +1.1	MO 98	DV 102	MU 93	MA 106	AP 90
Père: WITZBOLD	GPM : SIAMOIS		Lactations de la mère :											
Mère: VIGNE Index	GMM : RELIQUE		Date		Durée	Lait (305j)	TB (305j)	TP (305j)						
ISU MO INEL Lait TB TP CEL	AGPM : PLACO		Première		1	27/12/2006	294	5672	37,2	30,4				
	Meilleure Lactation (305j) Lait TB TP 2 sur 5 6892 36,1 31,2		Meilleure		5	19/10/2011	305	7778	36,8	30,5				
	DE 6 MU 5 MA 6 AP: 7		Dernière		7	10/01/2014	246	6195	39,3	28,4				
			En cours											
			Pointage de la mère:		DE: 5 MU: 5 MA: 7 AP: 7 NG: 82									
SCEA CHEVALIER FRERES (21) 68vaches laitières, Moyenne : 5446 Kg à 40,1 g/kg de TB et 31,4 g/kg de TP Mise à prix : 1500 € HT														

HONNETE 85	FR 2128184002 IA le 02/01/2015	Née le : 21/10/2012 par WEB	Index AS	ISU 116	INEL 6	Lait 256	TB -2.5	TP +0.1	CEL -0.2	MO 110	DV 104	MU 97	MA 113	AP 104
Père: ROTAX	GPM : ILION	Lactations de la mère :												
Mère: ELBE Index 1510	GMM : URSULINE	Date	Durée	Lait (305j)	TB (305j)	TP (305j)								
ISU MO INEL Lait TB TP CEL 98 110 -6 -239 -0,4 1 -1	AGPM : RUMBA	Première	1	21/10/2012	213	4204	41	37,3						
	Meilleure Lactation (305j) Lait TB TP 2 sur 7 6565 43,4 36,1	Meilleure	1	21/10/2012	213	4204	41	37,3						
	DE 6 MU 6 MA 4 AP: 6	Dernière	1	21/10/2012	213	4204	41	37,3						
		En cours												
		Pointage de la mère: DE: 7 MU: 6 MA: 6 AP: 7 NG: 85												
EARL RICHARD Christophe (21) 125vaches laitières, Moyenne : 7839 Kg à 41,7 g/kg de TB et 35,1 g/kg de TP Mise à prix : 1700 € HT														

HISTOIRE 86	FR 1213127750 IA le 02/01/2015	Née le : 24/12/2012 par UHRICH	Index AS	ISU	INEL 18	Lait 628	TB -1.9	TP -0.7	CEL -0.4	MO	DV	MU	MA	AP
Père: VIADUC	GPM : MALARD	Lactations de la mère :												
Mère: TOSCA Index 1510	GMM : PATURE	Date	Durée	Lait (305j)	TB (305j)	TP (305j)								
ISU MO INEL Lait TB TP CEL 85 96 -9 108 -2,3 -1,7 -0,7	AGPM : MENHIR	Première	1	27/09/2005	305	6862	44	29,2						
	Meilleure Lactation (305j) Lait TB TP 1 sur 1 5687 48,4 29,9	Meilleure	2	16/11/2006	305	7910	41,8	30,3						
	DE 5 MU 8 MA 6 AP: 6	Dernière	8	24/12/2012	305	6317	38	29,9						
		En cours												
		Pointage de la mère: DE: 3 MU: 4 MA: 2 AP: 2 NG: 63												
EARL VIGUIER (12) 37vaches laitières, Moyenne : 6635 Kg à 42,2 g/kg de TB et 31,7 g/kg de TP Mise à prix : 2000 € HT														

IDEALE 87	FR 5233961934 IA le 03/01/2015	Née le : 01/01/2013 par GOLEO	Index AS	ISU 112	INEL 12	Lait 286	TB +0.5	TP -0.2	CEL -0.2	MO 106	DV 106	MU 101	MA 106	AP 100
Père: AMAR	GPM : RUMBA	Lactations de la mère :												
Mère: AVOINE Index 1510	GMM : RUBEOLE	Date	Durée	Lait (305j)	TB (305j)	TP (305j)								
ISU MO INEL Lait TB TP CEL 128 101 22 304 +2.5+0.6 +0.0	AGPM : ZEIT	Première	1	20/09/2008	305	6215	43,7	35						
	Meilleure Lactation (305j) Lait TB TP 6 sur 7 9399 42,7 32,8	Meilleure	4	01/01/2013	305	7864	40,8	34,3						
	DE 4 MU 5 MA 6 AP: 5	Dernière	5	17/03/2014	305	7888	43,2	33,3						
		En cours	5	17/03/2014	351	8702	43,6	34,2						
		Pointage de la mère: DE: 6 MU: 4 MA: 8 AP: 7 NG: 84												
GAEC DES CERISIERS (52) 47vaches laitières, Moyenne : 7394 Kg à 39 g/kg de TB et 33,8 g/kg de TP Mise à prix : 1550 € HT														

HARMONIE 88	FR 5234241007 IA le 03/01/2015	Née le : 19/09/2012 par WEB	Index AS	ISU 122	INEL 22	Lait 706	TB -0.5	TP -0.9	CEL +0.2	MO 103	DV 97	MU 97	MA 109	AP 98
Père: AXEL	GPM : DIONIS	Lactations de la mère :												
Mère: VICTOIRE Index 1510	GMM : SUZIE	Date	Durée	Lait (305j)	TB (305j)	TP (305j)								
ISU MO INEL Lait TB TP CEL 128 105 18 660 -1,3 -1 0,1	AGPM : MALHAX	Première	1	05/09/2007	305	5929	39,2	31,6						
	Meilleure Lactation (305j) Lait TB TP 5 sur 5 7452 37,4 29,2	Meilleure	5	08/10/2011	305	7873	39,5	32,2						
	DE 7 MU 5 MA 7 AP: 6	Dernière	7	05/10/2013	305	6788	38,8	31,5						
		En cours												
		Pointage de la mère: DE: 3 MU: 6 MA: 7 AP: 4 NG: 79												
EARL GUENAT DOMINIQUE (52) 51vaches laitières, Moyenne : 6250 Kg à 39,6 g/kg de TB et 32,2 g/kg de TP BIO Mise à prix : 1500 € HT														

HELGA 89	FR 2131750899 IA le 04/01/2015	Née le : 23/12/2012 par GOLEO	Index AS	ISU 121	INEL 20	Lait 787	TB -1.5	TP -1.4	CEL +0.1	MO 105	DV 101	MU 104	MA 104	AP 101
Père: WAL	GPM : HUPSOL	Lactations de la mère :												
Mère: FRIVOLE Index 1510	GMM : SUCRETTE	Date	Durée	Lait (305j)	TB (305j)	TP (305j)								
ISU MO INEL Lait TB TP CEL 105 106 5 415	AGPM : NANTERRE	Première	1	23/12/2012	305	5202	39,8	31,1						
	Meilleure Lactation (305j) Lait TB TP 4 sur 7 6306 42,2 31,4	Meilleure	2	27/01/2014	319	6282	35,3	29,4						
	DE 4 MU 5 MA 6 AP: 6	Dernière	2	27/01/2014	319	6282	35,3	29,4						
		En cours	2	27/01/2014	319	6340	35,4	29,5						
		Pointage de la mère: DE: 6 MU: 7 MA: 5 AP: 6 NG: 82												
SCEA CHEVALIER FRERES (21) 68vaches laitières, Moyenne : 5446 Kg à 40,1 g/kg de TB et 31,4 g/kg de TP Mise à prix : 1550 € HT														

HAITI 90	FR 1532290416 IA le 05/01/2015	Née le : 16/09/2012 par SERKO	Index	ISU	INEL	Lait	TB	TP	CEL	MO	DV	MU	MA	AP
Père: ENORME	GPM : RUMBA	Lactations de la mère :												
Mère: BRUYERE Index 1510	GMM : SHANIA	Date	Durée	Lait (305j)	TB (305j)	TP (305j)								
ISU MO INEL Lait TB TP CEL 116 112 3 -270 0,9 1,3 -0,8	AGPM : HAMILTON	Première	1	20/10/2009	281	4430	41,1	36,7						
	Meilleure Lactation (305j) Lait TB TP 2 sur 9 5477 41,8 32,7	Meilleure	5	25/09/2013	305	5616	41,3	34,1						
	DE 7 MU 4 MA 6 AP: 7	Dernière	5	25/09/2013	305	5616	41,3	34,1						
		En cours												
		Pointage de la mère: DE: 6 MU: 6 MA: 6 AP: 5 NG: 81												
Mme GUERIN Régine (15) 36vaches laitières, Moyenne : 5167 Kg à 40,6 g/kg de TB et 33 g/kg de TP Mise à prix : 1550 € HT														

HAVANE 91	FR 1533311453 IA le 05/01/2015	Née le : 29/09/2012 par HADDOCK	Index AS	ISU 128	INEL 28	Lait 763	TB -1.0	TP -0.3	CEL -0.4	MO 103	DV 100	MU 102	MA 104	AP 101	
Père: VIADUC	GPM : RUREX	Lactations de la mère :													
Mère: DANUBE Index 1510	GMM : BAVIERE	Date	Durée	Lait (305j)	TB (305j)	TP (305j)									
ISU MO INEL Lait TB TP CEL 109 101 10 377 -0,6 -0,8 -0,7	AGPM : WATERBERG	Première	1	19/10/2011	282	4800	38,6	31,7							
	Meilleure Lactation (305j) Lait TB TP 6 sur 6 5370 36,3 32	Meilleure	1	19/10/2011	282	4800	38,6	31,7							
	DE 3 MU 5 MA 6 AP: 8	Dernière	2	29/09/2012	251	3839	39,2	33,5							
		En cours													
		Pointage de la mère: DE: 2 MU: 5 MA: 7 AP: 5 NG: 76													
Mme GUERIN Régine (15) 36vaches laitières, Moyenne : 5167 Kg à 40,6 g/kg de TB et 33 g/kg de TP Mise à prix : 1550 € HT															

HIRONDELLE 92	FR 5234240991 IA le 06/01/2015	Née le : 02/08/2012 par HAUTOIS	Index AS	ISU 103	INEL 15	Lait 281	TB +1.6	TP +0.2	CEL -0.1	MO 95	DV 100	MU 86	MA 104	AP 99	
Père: AXEL	GPM : NEWYORK	Lactations de la mère :													
Mère: REINE Index 1510	GMM : JASON	Date	Durée	Lait (305j)	TB (305j)	TP (305j)									
ISU MO INEL Lait TB TP CEL 91 90 4 -189 2,9 1 -0,4	AGPM : UTERINO	Première	1	08/08/2003	302	4808	45,7	35,6							
	Meilleure Lactation (305j) Lait TB TP 6 sur 9 6670 43,4 34	Meilleure	8	14/03/2011	305	7130	41,5	35,2							
	DE 6 MU 4 MA 7 AP: 4	Dernière	8	14/03/2011	305	7130	41,5	35,2							
		En cours													
		Pointage de la mère: DE: 6 MU: 4 MA: 7 AP: 7 NG: 82													
EARL GUENAT DOMINIQUE (52) 51vaches laitières, Moyenne : 6250 Kg à 39,6 g/kg de TB et 32,2 g/kg de TP BIO Mise à prix : 1500 € HT															

IMPERIALE 93	FR 7230740468 IA le 07/01/2015	Née le : 11/05/2013 par VLARO	Index AS	ISU 148	INEL 33	Lait 844	TB -1.4	TP -0.1	CEL +0.6	MO 111	DV 111	MU 97	MA 107	AP 108
Père: WEINFUR	GPM : WINNIPEG	Lactations de la mère :												
Mère: BRUYERE Index 1510	GMM : VALENCIA	Date	Durée	Lait (305j)	TB (305j)	TP (305j)								
ISU MO INEL Lait TB TP CEL 143 109 26 913 -3.2 -1.0 +1.1	AGPM : LYS	Première	1	13/12/2008	297	6314	35,3	32,9						
	Meilleure Lactation (305j) Lait TB TP 2 sur 2 6902 47,5 34,5	Meilleure	4	12/05/2012	305	11698	34,5	29,2						
	DE 7 MU 6 MA 5 AP: 6	Dernière	5	11/05/2013	305	9171	33	32,7						
		En cours	6	31/03/2015	28	1123	351	25,9						
		Pointage de la mère: DE: 8 MU: 6 MA: 6 AP: 7 NG: 86												
EARL DE LA BASSE COUR (72) 51vaches laitières, Moyenne : 7729 Kg à 40,9 g/kg de TB et 33,8 g/kg de TP Mise à prix : 2000 € HT														

HERMINE 94	FR 5244260769 IA le 12/01/2015	Née le : 16/09/2012 par MAGIC	Index AS	ISU 118	INEL 11	Lait 191	TB -0.8	TP +0.8	CEL -0.6	MO 105	DV 103	MU 106	MA 100	AP 104	
Père: UHRICH	GPM : VANSTEIN	Lactations de la mère :													
Mère: DOUCETTE Index 1510	GMM : UNIQUE	Date	Durée	Lait (305j)	TB (305j)	TP (305j)									
ISU MO INEL Lait TB TP CEL 133 109 25 178 1,8 2,6 -1,2	AGPM : LYS	Première	1	23/09/2011	305	5552	42,9	38,4							
	Meilleure Lactation (305j) Lait TB TP 6 sur 8 7100 47,8 39,2	Meilleure	3	11/09/2013	305	6821	41,8	37,4							
	DE 9 MU 7 MA 6 AP: 6	Dernière	3	11/09/2013	305	6821	41,8	37,4							
		En cours													
		Pointage de la mère: DE: 6 MU: 7 MA: 5 AP: 6 NG: 82													
Mr CHANSON JEAN LOUIS (52) 48vaches laitières, Moyenne : 6039 Kg à 41,2 g/kg de TB et 34 g/kg de TP Mise à prix : 1650 € HT															

HARDE 95	FR 5233961915 IA le 18/01/2015	Née le : 24/10/2012 par WALDSTEIN	Index AS	ISU 117	INEL 26	Lait 753	TB -0.6	TP -0.8	CEL +0.4	MO 97	DV 96	MU 87	MA 107	AP 103
Père: AXEL	GPM : MANITOBA	Lactations de la mère :												
Mère: DOUMA Index 1510	GMM : UNITA	Date	Durée	Lait (305j)	TB (305j)	TP (305j)								
ISU MO INEL Lait TB TP CEL 118 93 26 755 -1.4 -0.8 +0.5	AGPM : LYS	Première	1	02/09/2011	305	6811	37,8	33,4						
	Meilleure Lactation (305j) Lait TB TP 2 sur 3 8209 40,2 32,4	Meilleure	3	09/11/2013	305	8770	35,8	33						
	DE 4 MU 4 MA 6 AP: 6	Dernière	3	09/11/2013	305	8770	35,8	33						
		En cours	4	11/11/2014	142	4485	38,3	33,9						
		Pointage de la mère: DE: 4 MU: 4 MA: 6 AP: 3 NG: 73												
GAEC DES CERISIERS (52) 47vaches laitières, Moyenne : 7394 Kg à 39 g/kg de TB et 33,8 g/kg de TP Mise à prix : 1550 € HT														

HEROINE 96	FR 2128183987 IA le 18/01/2015	Née le : 07/10/2012 par MAGIC	Index AS	ISU 109	INEL 13	Lait 234	TB -0.1	TP +0.3	CEL -0.1	MO 99	DV 97	MU 97	MA 104	AP 98
Père: TOMBOIS	GPM : NEWYORK	Lactations de la mère :												
Mère: DOUILLETTE Index 1510	GMM : UVEE	Date	Durée	Lait (305j)	TB (305j)	TP (305j)								
ISU MO INEL Lait TB TP CEL 93 92 15 309 -0.3+0.2 -0.6	AGPM : RUMBA	Première	1	07/10/2012	305	8472	41,5	33,9						
	Meilleure Lactation (305j) Lait TB TP 3 sur 4 7496 43,2 35	Meilleure	2	24/01/2014	301	9116	40	33,5						
	DE 5 MU 6 MA 6 AP: 5	Dernière	2	24/01/2014	301	9116	40	33,5						
		En cours	3	15/03/2015	26	1079	39,7	30,1						
		Pointage de la mère: DE: 5 MU: 5 MA: 6 AP: 5 NG: 78												
EARL RICHARD Christophe (21) 125vaches laitières, Moyenne : 7839 Kg à 41,7 g/kg de TB et 35,1 g/kg de TP Mise à prix : 1700 € HT														

HELKA 97	FR 5244260771 IA le 22/01/2015	Née le : 21/09/2012 par VLARO	Index AS	ISU 144	INEL 35	Lait 640	TB +1.9	TP +1.0	CEL +1.0	MO 109	DV 103	MU 96	MA 112	AP 103
Père: ROMARIO	GPM : MANITOBA		Lactations de la mère :											
Mère: ELZA Index 1510	GMM : ARLETTE		Date	Durée	Lait (305j)	TB (305j)	TP (305j)							
ISU MO INEL Lait TB TP CEL 134 103 32 333 +5.0+1.8 +0.1	AGPM : DIONIS		Première	1	21/09/2012	305	4818	48,3	37,3					
	Meilleure Lactation (305j) Lait TB TP 5 sur 5 7587 52,5 37		Meilleure	2	26/01/2014	305	6518	46	34,2					
	DE 7 MU 6 MA 7 AP: 5		Dernière	2	26/01/2014	305	6518	46	34,2					
			En cours	3	15/03/2015	40	1383	41,3	32,9					
			Pointage de la mère: DE: 6 MU: 6 MA: 5 AP: 5 NG: 79											
Mr CHANSON JEAN LOUIS (52) 48vaches laitières, Moyenne : 6039 Kg à 41,2 g/kg de TB et 34 g/kg de TP Mise à prix : 1700 € HT														

HARPE 98	FR 5233961891 IA le 22/01/2015	Née le : 04/09/2012 par VESTEL	Index AS	ISU 111	INEL 6	Lait 97	TB +0.8	TP +0.1	CEL -0.1	MO 103	DV 99	MU 101	MA 102	AP 105
Père: TOMBOIS	GPM : TSAR		Lactations de la mère :											
Mère: ECHELLE Index 1510	GMM : AZUREE		Date	Durée	Lait (305j)	TB (305j)	TP (305j)							
ISU MO INEL Lait TB TP CEL 97 99 1 34 +1.3-0.3 -0.6	AGPM : FUGITIF		Première	1	04/09/2012	305	5226	44	34,6					
	Meilleure Lactation (305j) Lait TB TP 2 sur 3 7526 40,7 31,4		Meilleure	2	03/09/2013	305	7480	40,5	33,6					
	DE 5 MU 6 MA 5 AP: 5		Dernière	2	03/09/2013	305	7480	40,5	33,6					
			En cours	3	11/11/2014	142	4427	41,3	32,9					
			Pointage de la mère: DE: 5 MU: 6 MA: 7 AP: 6 NG: 83											
GAEC DES CERISIERS (52) 47vaches laitières, Moyenne : 7394 Kg à 39 g/kg de TB et 33,8 g/kg de TP Mise à prix : 1550 € HT														

IRIS 0476 99	FR 7230740476 IA le 22/01/2015	Née le : 08/06/2013 par SYMPOSIUM	Index AS	ISU 140	INEL 22	Lait 550	TB -1.6	TP +0.5	CEL +1.5	MO 111	DV 105	MU 95	MA 115	AP 104
Père: ROMARIO	GPM : RAWALF		Lactations de la mère :											
Mère: GROSEILLE Index 1510	GMM : CERISE0234		Date	Durée	Lait (305j)	TB (305j)	TP (305j)							
ISU MO INEL Lait TB TP CEL 127 108 7 153 -2.0+0.9 +1.1	AGPM : BOSNA		Première	1	08/06/2013	300	6580	39,4	35,8					
	Meilleure Lactation (305j) Lait TB TP 2 sur 2 8511 40,9 32,8		Meilleure	1	08/06/2013	300	6580	39,4	35,8					
	DE 7 MU 7 MA 3 AP: 6		Dernière	1	08/06/2013	300	6580	39,4	35,8					
			En cours	2	13/06/2014	319	8902	37,5	36,3					
			Pointage de la mère: DE: 7 MU: 6 MA: 8 AP: 6 NG: 88											
EARL DE LA BASSE COUR (72) 51vaches laitières, Moyenne : 7729 Kg à 40,9 g/kg de TB et 33,8 g/kg de TP Mise à prix : 1800 € HT														

HOULETTE 100	FR 5244260794 IA le 24/01/2015	Née le : 17/12/2012 par ROMARIO	Index AS	ISU 133	INEL 22	Lait 418	TB +1.0	TP +0.7	CEL +0.1	MO 108	DV 104	MU 105	MA 109	AP 97
Père: VIADUC	GPM : CARQUEFOU		Lactations de la mère :											
Mère: EVA Index 1510	GMM : AVELINE		Date	Durée	Lait (305j)	TB (305j)	TP (305j)							
ISU MO INEL Lait TB TP CEL 118 112 -2 -312 +3.4+1.1 +0.2	AGPM : ZEIT		Première	1	17/12/2012	305	4657	45,4	35,3					
	Meilleure Lactation (305j) Lait TB TP 5 sur 5 6729 45,8 36,1		Meilleure	2	29/12/2013	282	5115	46,8	35,8					
	DE 7 MU 6 MA 6 AP: 6		Dernière	2	29/12/2013	282	5115	46,8	35,8					
			En cours	3	06/12/2014	139	2930	46,1	34,9					
			Pointage de la mère: DE: 6 MU: 5 MA: 7 AP: 7 NG: 84											
Mr CHANSON JEAN LOUIS (52) 48vaches laitières, Moyenne : 6039 Kg à 41,2 g/kg de TB et 34 g/kg de TP Mise à prix : 1650 € HT														

HEURE 101	FR 1213127739 IA le 25/01/2015	Née le : 16/11/2012 par UHRICH	Index AS	ISU 114	INEL 11	Lait 427	TB -0.3	TP -1.1	CEL -0.3	MO 109	DV 99	MU 103	MA 115	AP 97
Père: URAISON	GPM : HOFHERR		Lactations de la mère :											
Mère: BALEINE Index 1510	GMM : SIRENE		Date	Durée	Lait (305j)	TB (305j)	TP (305j)							
ISU MO INEL Lait TB TP CEL 109 112 1 280 -4.1 -1.0 +0.4	AGPM : IRIS		Première	1	01/10/2009	305	6067	37,6	31,2					
	Meilleure Lactation (305j) Lait TB TP 2 sur 7 7149 37,9 32,8		Meilleure	2	13/11/2010	279	7420	39,4	30,9					
	DE MU MA AP:		Dernière	5	10/01/2014	303	7440	34,1	29,6					
			En cours	6	08/02/2015	66	2198	34,0	29,4					
			Pointage de la mère: DE: 8 MU: 6 MA: 8 AP: 7 NG: 90											
EARL VIGUIER (12) 37vaches laitières, Moyenne : 6635 Kg à 42,2 g/kg de TB et 31,7 g/kg de TP Mise à prix : 1950 € HT														

IDOLE 102	FR 8577912740 IA le 25/01/2015	Née le : 30/05/2013 par WALLIS	Index AS	ISU 107	INEL 9	Lait 292	TB -0.5	TP -0.6	CEL +0.3	MO 98	DV 95	MU 108	MA 94	AP 101
Père: ADRI	GPM : SCAPIN		Lactations de la mère :											
Mère: DOLOMITE Index 1510	GMM : ALBANIE		Date	Durée	Lait (305j)	TB (305j)	TP (305j)							
ISU MO INEL Lait TB TP CEL 101 97 1 176 -2,8 -0,3 0,1	AGPM : MUTZIG		Première	1	29/04/2011	305	8642	37,9	33,2					
	Meilleure Lactation (305j) Lait TB TP 2 sur 2 6958 34,8 32,6		Meilleure	1	29/04/2011	305	8642	37,9	33,2					
	DE 3 MU 8 MA 4 AP: 6		Dernière	3	30/05/2013	259	6217	36,5	31,2					
			En cours											
			Pointage de la mère: DE: 6 MU: 7 MA: 4 AP: 3 NG: 80											
EARL L'AMITIE (85) 134vaches laitières, Moyenne : 7648 Kg à 40,6 g/kg de TB et 33,8 g/kg de TP Mise à prix : 1500 € HT														

HISTOIRE 103	FR 5244260772 IA le 26/01/2015	Née le : 22/09/2012 par VLARO	Index AS	ISU 138	INEL 36	Lait 1012	TB -1.2	TP -0.4	CEL +0.0	MO 109	DV 105	MU 110	MA 104	AP 99
Père: VIADUC	GPM : RUAKANA		Lactations de la mère :											
Mère: EMERAUDE Index 1510	GMM : BOUTEILLE		Date Durée Lait (305j) TB (305j) TP (305j)											
ISU MO INEL Lait TB TP CEL 129 113 26 875 -1.0 -1.1 +0.0	AGPM : SAFIR		Première 1 22/09/2012 305 5948 40,9 33,4											
	Meilleure Lactation (305j) Lait TB TP 3 sur 4 6755 41,5 34,8		Meilleure 2 25/10/2013 305 7545 39,1 32,4											
	DE 6 MU 7 MA 8 AP: 7		Dernière 2 25/10/2013 305 7545 39,1 32,4											
			En cours 3 30/10/2014 176 4656 37,7 33,0											
			Pointage de la mère: DE: 6 MU: 8 MA: 5 AP: 6 NG: 83											
Mr CHANSON JEAN LOUIS (52) 48vaches laitières, Moyenne : 6039 Kg à 41,2 g/kg de TB et 34 g/kg de TP Mise à prix : 1700 € HT														

HERMINE 104	FR 1213127729 IA le 26/01/2015	Née le : 09/10/2012 par ILLUMINATI	Index	ISU	INEL	Lait	TB	TP	CEL	MO	DV	MU	MA	AP
Père: ENZO	GPM : DYNAMO		Lactations de la mère :											
Mère: CERISE Index 1510	GMM : UNIQUE		Date Durée Lait (305j) TB (305j) TP (305j)											
ISU MO INEL Lait TB TP CEL 108 107 -3 158 -3.6 -1.0 +0.1	AGPM : BRASIL		Première 1 05/12/2009 297 6237 37 30,1											
	Meilleure Lactation (305j) Lait TB TP 2 sur 5 5426 44,7 32,3		Meilleure 5 17/10/2013 305 8629 36,5 30,8											
	DE 7 MU 8 MA 6 AP: 6		Dernière 5 17/10/2013 305 8629 36,5 30,8											
			En cours 6 28/10/2014 169 5247 36,5 30,5											
			Pointage de la mère: DE: 6 MU: 6 MA: 7 AP: 7 NG: 85											
EARL VIGUIER (12) 37vaches laitières, Moyenne : 6635 Kg à 42,2 g/kg de TB et 31,7 g/kg de TP Mise à prix : 2000 € HT														

HARISSA 105	FR 7402487751 IA le 26/01/2015	Née le : 10/10/2012 par ILLUMINATI	Index AS	ISU 108	INEL 2	Lait 187	TB -2.1	TP -0.5	CEL +0.2	MO 103	DV 105	MU 99	MA 103	AP 100
Père: UHRICH	GPM : COTE DOR		Lactations de la mère :											
Mère: EPEDA Index	GMM : BRESSIA		Date Durée Lait (305j) TB (305j) TP (305j)											
ISU MO INEL Lait TB TP CEL 112 105 8 171 -0,9 0,2 0,3	AGPM : LEO		Première 1 301 5437 37,9 34											
	Meilleure Lactation (305j) Lait TB TP 2 sur 3 7793 42,3 33,5		Meilleure 2 09/11/2013 305 6278 34,6 34,2											
	DE 6 MU 4 MA 5 AP: 6		Dernière 2 09/11/2013 305 6278 34,6 34,2											
			En cours											
			Pointage de la mère: DE: 8 MU: 4 MA: 7 AP: 5 NG: 83											
GAEC LA TOUFFIERE (74) 58vaches laitières, Moyenne : 6388 Kg à 38,9 g/kg de TB et 34,7 g/kg de TP Mise à prix : 1700 € HT														

HEGIRE 106	FR 2128183970 IA le 27/01/2015	Née le : 12/09/2012 par HADDOCK SX	Index AS	ISU 120	INEL 15	Lait 407	TB +0.6	TP -0.3	CEL +0.0	MO 106	DV 105	MU 102	MA 105	AP 101
Père: VIADUC	GPM : LYS		Lactations de la mère :											
Mère: ACTRICE Index 1510	GMM : 7002NACRE		Date Durée Lait (305j) TB (305j) TP (305j)											
ISU MO INEL Lait TB TP CEL 92 107 -15 -335 +2.5 -0.9 +0.0	AGPM : FAR WEST		Première 1 07/07/2008 305 6122 41,5 31,9											
	Meilleure Lactation (305j) Lait TB TP 3 sur 8 6803 42,5 34,4		Meilleure 6 14/02/2014 305 8625 44,9 35,5											
	DE 7 MU 7 MA 7 AP: 7		Dernière 6 14/02/2014 305 8625 44,9 35,5											
			En cours 6 14/02/2014 375 9943 46,0 36,3											
			Pointage de la mère: DE: 8 MU: 7 MA: 7 AP: 7 NG: 89											
EARL RICHARD Christophe (21) 125vaches laitières, Moyenne : 7839 Kg à 41,7 g/kg de TB et 35,1 g/kg de TP Mise à prix : 1700 € HT														

IVOIRE 047 107	FR 7230740472 IA le 30/01/2015	Née le : 28/05/2013 par SYMPOSIUM	Index AS	ISU 147	INEL 38	Lait 1285	TB -3.5	TP -1.1	CEL +0.1	MO 115	DV 103	MU 110	MA 109	AP 109
Père: MAMMUT	GPM : ROUND UP		Lactations de la mère :											
Mère: FLAMME Index 1510	GMM : COMPOTE		Date Durée Lait (305j) TB (305j) TP (305j)											
ISU MO INEL Lait TB TP CEL 139 105 42 1034 +0.1 -0.2 +0.1	AGPM : MALINT		Première 1 28/05/2013 305 8409 39,4 34,2											
	Meilleure Lactation (305j) Lait TB TP 4 sur 4 8053 44 33,9		Meilleure 1 28/05/2013 305 8409 39,4 34,2											
	DE 9 MU 6 MA 6 AP: 5		Dernière 1 28/05/2013 305 8409 39,4 34,2											
			En cours 2 13/06/2014 319 10633 40,4 33,6											
			Pointage de la mère: DE: 5 MU: 7 MA: 6 AP: 6 NG: 82											
EARL DE LA BASSE COUR (72) 51vaches laitières, Moyenne : 7729 Kg à 40,9 g/kg de TB et 33,8 g/kg de TP Mise à prix : 1550 € HT														

HERMINE 108	FR 2126741512 IA le 30/01/2015	Née le : 16/11/2012 par MAGIC	Index AS	ISU 144	INEL 37	Lait 925	TB -0.2	TP -0.2	CEL +0.4	MO 107	DV 110	MU 100	MA 109	AP 88
Père: RUM	GPM : MAGIRUS		Lactations de la mère :											
Mère: 31 DOCILE Index 1510	GMM : 5780 BIRKE		Date Durée Lait (305j) TB (305j) TP (305j)											
ISU MO INEL Lait TB TP CEL 138 112 24 697 +0.4 -0.9 +0.1	AGPM : ERLKOENIG		Première 1 15/09/2010 305 7965 38,7 32,9											
	Meilleure Lactation (305j) Lait TB TP 5 sur 8 11930 39,6 32,8		Meilleure 4 23/12/2013 305 11630 40,9 31,4											
	DE 9 MU 7 MA 8 AP: 7		Dernière 4 23/12/2013 305 11630 40,9 31,4											
			En cours 4 23/12/2013 414 13192 42,2 31,8											
			Pointage de la mère: DE: 9 MU: 5 MA: 6 AP: 5 NG: 84											
EARL GARDEY (21) 81vaches laitières, Moyenne : 8071 Kg à 41,3 g/kg de TB et 34,4 g/kg de TP Mise à prix : 1700 € HT														

OMOSPHERI	FR 3802811826	Née le : 03/12/2012	Index	ISU	INEL	Lait	TB	TP	CEL	MO	DV	MU	MA	AP
109	IA le 31/01/2015	par WATNION	AS	132	19	608	-1.5	-0.5	+0.9	109	103	88	118	106
Père: ROMARIO	GPM : HUPSOL		Lactations de la mère :											
Mère: ESPACE Index 1510	GMM : VOIELACTEE		Date	Durée	Lait (305j)	TB (305j)	TP (305j)							
ISU MO INEL Lait TB TP CEL	AGPM : TSAR		Première	1	03/12/2012	305	6438	36,9	31,6					
110 104 0 269 -1.8 -1.1 -0.1	Meilleure Lactation (305j) Lait TB TP		Meilleure	2	23/01/2014	305	8118	39	31					
	3 sur 4 6683 49,8 37,4		Dernière	2	23/01/2014	305	8118	39	31					
	DE 6 MU 6 MA 7 AP: 7		En cours	3	20/01/2015	81	2064	41,8	35,0					
			Pointage de la mère:	DE: 7	MU: 4	MA: 5	AP: 5	NG: 78						
GAEC VIAL ROSTAING (38) 90vaches laitières, Moyenne : 7082 Kg à 40,8 g/kg de TB et 33,5 g/kg de TP Mise à prix : 1750 € HT														

IMPERIALE	FR 6868562541	Née le : 12/05/2013	Index	ISU	INEL	Lait	TB	TP	CEL	MO	DV	MU	MA	AP
110	IA le 05/02/2015	par INDIGO	AS	138	33	711	-0.3	+0.8	+0.8	105	102	101	111	90
Père: RUM	GPM : HOFHERR		Lactations de la mère :											
Mère: CAJOLEUSE Index 1510	GMM : ULENA		Date	Durée	Lait (305j)	TB (305j)	TP (305j)							
ISU MO INEL Lait TB TP CEL	AGPM : LYS		Première	1	13/12/2009	305	5147	40,2	35,1					
126 108 17 268 +0.3+1.0 +0.9	Meilleure Lactation (305j) Lait TB TP		Meilleure	5	08/05/2014	278	7652	38,8	35,5					
	4 sur 4 7793 45,1 34,7		Dernière	5	08/05/2014	278	7652	38,8	35,5					
	DE 7 MU 6 MA 6 AP: 6		En cours	5	08/05/2014	278	7652	38,8	35,5					
			Pointage de la mère:	DE: 6	MU: 6	MA: 7	AP: 6	NG: 84						
GAEC DE LA COLLINE (68) 63vaches laitières, Moyenne : 6658 Kg à 39,9 g/kg de TB et 33,9 g/kg de TP Mise à prix : 1700 € HT														

HOTESSE	FR 6770910458	Née le : 09/11/2012	Index	ISU	INEL	Lait	TB	TP	CEL	MO	DV	MU	MA	AP
111	IA le 07/02/2015	par VESTEL	AS		23	510	-1.3	+1.3	-0.2					
Père: VIADUC	GPM : WEINOLD		Lactations de la mère :											
Mère: DAURADE Index 1510	GMM : ALISEE		Date	Durée	Lait (305j)	TB (305j)	TP (305j)							
ISU MO INEL Lait TB TP CEL	AGPM : LYS		Première	1	09/11/2012	257	6072	36,5	33,2					
98 92 0 -128 -1,2 2,2 -0,3	Meilleure Lactation (305j) Lait TB TP		Meilleure	1	09/11/2012	257	6072	36,5	33,2					
	2 sur 2 4835 31,5 31,3		Dernière		09/11/2012									
	DE 1 MU 5 MA 4 AP: 3		En cours											
			Pointage de la mère:	DE: 3	MU: 5	MA: 5	AP: 7	NG: 73						
EARL HERZOG (67) 76vaches laitières, Moyenne : 6343 Kg à 39,5 g/kg de TB et 33,2 g/kg de TP Mise à prix : 1600 € HT														

HANOVRE	FR 2128183939	Née le : 18/06/2012	Index	ISU	INEL	Lait	TB	TP	CEL	MO	DV	MU	MA	AP
112	IA le 09/02/2015	par MAGIC												
Père: ENZO	GPM : RIESLING		Lactations de la mère :											
Mère: CLEMATITE Index 1510	GMM : VALSE		Date	Durée	Lait (305j)	TB (305j)	TP (305j)							
ISU MO INEL Lait TB TP CEL	AGPM : ZEIT		Première	1	01/06/2011	305	6550	40,7	35,7					
75 101 -32 -781 0,9 -0,1 0,2	Meilleure Lactation (305j) Lait TB TP		Meilleure	1	01/06/2011	305	6550	40,7	35,7					
			Dernière	3	01/08/2013	305	4449	45,4	37,6					
			En cours											
			Pointage de la mère:	DE: 6	MU: 7	MA: 6	AP: 6	NG: 84						
EARL RICHARD Christophe (21) 125vaches laitières, Moyenne : 7839 Kg à 41,7 g/kg de TB et 35,1 g/kg de TP Mise à prix : 1700 € HT														

HORTENSIA	FR 3921780304	Née le : 21/11/2012	Index	ISU	INEL	Lait	TB	TP	CEL	MO	DV	MU	MA	AP
113	IA le 13/02/2015	par VIGARO	AS	92	-4	125	-0.9	-0.9	+0.3	99	95	99	101	105
Père: AXEL	GPM : VACCIN		Lactations de la mère :											
Mère: BRUYERE Index 1510	GMM : PERDRIX		Date	Durée	Lait (305j)	TB (305j)	TP (305j)							
ISU MO INEL Lait TB TP CEL	AGPM : FUGITIF		Première	1	08/11/2008	305	6363	39,1	33					
68 97 -32 -502 -2 -1 0,3	Meilleure Lactation (305j) Lait TB TP		Meilleure	4	05/11/2011	305	7806	38,8	32,7					
	2 sur 4 9837 34,1 33,1		Dernière	6	08/12/2013	228	6152	36,2	32,5					
	DE 6 MU 7 MA 6 AP: 7		En cours											
			Pointage de la mère:	DE: 4	MU: 5	MA: 5	AP: 7	NG: 77						
Mr LAVRUT FRANCOIS (39) 22vaches laitières, Moyenne : 7556 Kg à 41,4 g/kg de TB et 34,9 g/kg de TP Mise à prix : 1500 € HT														

IRENE	FR 6770915039	Née le : 26/07/2013	Index	ISU	INEL	Lait	TB	TP	CEL	MO	DV	MU	MA	AP
114	IA le 13/02/2015	par VLARO	AS		29	771	-0.6	-0.2	+0.1					
Père: MG	GPM : URAISON		Lactations de la mère :											
Mère: BERNADETTE Index 1510	GMM : TZARINE		Date	Durée	Lait (305j)	TB (305j)	TP (305j)							
ISU MO INEL Lait TB TP CEL	AGPM : ROMAIN		Première	1	06/06/2008	277	5024	50,1	34,2					
98 100 11 164 +3.8-0.1 -0.4	Meilleure Lactation (305j) Lait TB TP		Meilleure	5	01/08/2012	305	7811	48,1	33,2					
	2 sur 3 6291 30,4 34,4		Dernière	6	26/07/2013	194	2842	43,7	35,4					
	DE 4 MU 4 MA 7 AP: 7		En cours	7	22/07/2014	280	6304	44,2	32,6					
			Pointage de la mère:	DE: 5	MU: 7	MA: 6	AP: 4	NG: 80						
EARL MARZOLF (67) 66vaches laitières, Moyenne : 5908 Kg à 40,5 g/kg de TB et 33,3 g/kg de TP Mise à prix : 1500 € HT														

INDULINE 115	FR 6770902180 IA le 20/02/2015	Née le : 27/04/2013 par WEB	Index AS	ISU 125	INEL 16	Lait 548	TB +1.1	TP -1.0	CEL +0.6	MO 103	DV 99	MU 101	MA 102	AP 104
Père: GABRIEL	GPM : DIABOLO		Lactations de la mère :											
Mère: FOUINE Index 1510	GMM : AGI		Date Durée Lait (305j) TB (305j) TP (305j)											
ISU MO INEL Lait TB TP CEL 115 99 9 218 +3.2 -0.5 +1.0	AGPM : ROMSEL		Première 1 27/04/2013 305 6052 46,9 34,1											
	Meilleure Lactation (305j) Lait TB TP 2 sur 5 8475 41,2 33,3		Meilleure 1 27/04/2013 305 6052 46,9 34,1											
	DE 5 MU 4 MA 7 AP: 7		Dernière 1 27/04/2013 305 6052 46,9 34,1											
			En cours 2 29/07/2014 266 6458 43,5 34,4											
			Pointage de la mère: DE: 4 MU: 7 MA: 6 AP: 4 NG: 79											
GAEC BERNHARD (67) 148vaches laitières, Moyenne : 7441 Kg à 41,1 g/kg de TB et 34,7 g/kg de TP Mise à prix : 1650 € HT														

HUPPEE 116	FR 5233961914 IA le 23/02/2015	Née le : 24/10/2012 par MAGIC	Index AS	ISU 117	INEL 10	Lait 302	TB -1.5	TP +0.2	CEL -0.1	MO 109	DV 106	MU 104	MA 108	AP 99
Père: VIADUC	GPM : AMAR		Lactations de la mère :											
Mère: CERISE Index 1510	GMM : UREE		Date Durée Lait (305j) TB (305j) TP (305j)											
ISU MO INEL Lait TB TP CEL 87 113 -25 -544 -1,5 0 -0,2	AGPM : ZEIT		Première 1 04/10/2011 268 4903 38,1 34											
	Meilleure Lactation (305j) Lait TB TP 3 sur 3 6940 42,6 36,4		Meilleure 1 04/10/2011 268 4903 38,1 34											
	DE MU MA AP:		Dernière 24/10/2012											
			En cours											
			Pointage de la mère: DE: 7 MU: 7 MA: 8 AP: 7 NG: 90											
GAEC DES CERISIERS (52) 47vaches laitières, Moyenne : 7394 Kg à 39 g/kg de TB et 33,8 g/kg de TP Mise à prix : 1550 € HT														

IBERIQUE 117	FR 3802811838 IA le 23/02/2015	Née le : 30/01/2013 par VLARO	Index AS	ISU 116	INEL 23	Lait 624	TB -0.6	TP -0.2	CEL +0.0	MO 107	DV 96	MU 102	MA 109	AP 104
Père: HUASCARAN	GPM : SCAPIN		Lactations de la mère :											
Mère: DOIRE Index 1510	GMM : TORNELA		Date Durée Lait (305j) TB (305j) TP (305j)											
ISU MO INEL Lait TB TP CEL 109 102 12 88 2,7 0,5 -0,2	AGPM : ROMELLO		Première 1 26/12/2010 305 7000 44,2 34,5											
	Meilleure Lactation (305j) Lait TB TP 2 sur 5 8998 42,6 34,4		Meilleure 2 27/12/2011 305 7557 47 35,6											
	DE 6 MU 6 MA 6 AP: 7		Dernière 3 30/01/2013 305 7554 47,1 32,7											
			En cours											
			Pointage de la mère: DE: 4 MU: 6 MA: 8 AP: 6 NG: 83											
GAEC VIAL ROSTAING (38) 90vaches laitières, Moyenne : 7082 Kg à 40,8 g/kg de TB et 33,5 g/kg de TP Mise à prix : 1750 € HT														

HEROINE 118	FR 5249851042 IA le 23/02/2015	Née le : 25/10/2012 par INDIGO	Index AS	ISU 136	INEL 28	Lait 556	TB +0.3	TP +0.7	CEL -0.3	MO 113	DV 107	MU 106	MA 106	AP 108
Père: WEINFUR	GPM : VANSTEIN		Lactations de la mère :											
Mère: DORIANNE Index 1510	GMM : URSULA		Date Durée Lait (305j) TB (305j) TP (305j)											
ISU MO INEL Lait TB TP CEL 119 114 16 338 0,1 0,5 -0,5	AGPM : POLDI		Première 1 03/11/2011 264 5425 40,9 36											
	Meilleure Lactation (305j) Lait TB TP 3 sur 3 6529 39,2 33,4		Meilleure 2 25/10/2012 274 6289 39,7 35,3											
	DE 7 MU 7 MA 5 AP: 7		Dernière 3 20/10/2013 206 4952 40,5 35,3											
			En cours											
			Pointage de la mère: DE: 7 MU: 8 MA: 7 AP: 6 NG: 89											
Mr CLAUDON JEAN MARIE (52) 54vaches laitières, Moyenne : 6519 Kg à 40,1 g/kg de TB et 34,8 g/kg de TP Mise à prix : 1650 € HT														

HOTTE 119	FR 2128184010 IA le 23/02/2015	Née le : 06/11/2012 par HERMES	Index AS	ISU 110	INEL 16	Lait 236	TB +1.2	TP +0.4	CEL +0.3	MO 93	DV 97	MU 103	MA 95	AP 90
Père: VELOUGA	GPM : NEWYORK		Lactations de la mère :											
Mère: BUTINEUSE Index 1510	GMM : SOURIS		Date Durée Lait (305j) TB (305j) TP (305j)											
ISU MO INEL Lait TB TP CEL 95 92 6 180 -1.4+0.0 +0.0	AGPM : ZEIT		Première 1 30/09/2009 304 4895 41 35,2											
	Meilleure Lactation (305j) Lait TB TP 2 sur 5 10707 36,3 32,7		Meilleure 5 06/03/2014 305 9604 37 34,8											
	DE 6 MU 6 MA 6 AP: 6		Dernière 5 06/03/2014 305 9604 37 34,8											
			En cours 5 06/03/2014 384 11106 38,0 35,3											
			Pointage de la mère: DE: 7 MU: 5 MA: 5 AP: 4 NG: 78											
EARL RICHARD Christophe (21) 125vaches laitières, Moyenne : 7839 Kg à 41,7 g/kg de TB et 35,1 g/kg de TP Mise à prix : 1700 € HT														

HACIENDA 120	FR 6770882263 IA le 25/02/2015	Née le : 14/09/2012 par VIGARO	Index AS	ISU	INEL 20	Lait 772	TB -2.4	TP -1.0	CEL +0.2	MO	DV	MU	MA	AP
Père: VIADUC	GPM : USHAIA		Lactations de la mère :											
Mère: ANTILLE Index 1510	GMM : SALLY		Date Durée Lait (305j) TB (305j) TP (305j)											
ISU MO INEL Lait TB TP CEL 85 96 -5 395 -3,3 -2,3 0,3	AGPM : IBOUX		Première 1 26/07/2006 305 5599 32,5 29,7											
	Meilleure Lactation (305j) Lait TB TP 1 sur 8 6130 37,2 31,8		Meilleure 3 14/09/2012 305 8072 34,8 31											
	DE 3 MU 6 MA 4 AP: 4		Dernière 4 21/09/2013 210 4488 34 32,2											
			En cours											
			Pointage de la mère: DE: 4 MU: 6 MA: 5 AP: 3 NG: 74											
EARL HERZOG (67) 76vaches laitières, Moyenne : 6343 Kg à 39,5 g/kg de TB et 33,2 g/kg de TP Mise à prix : 1500 € HT														

IVANETTE 121	FR 6770902224 IA le 25/02/2015	Née le : 25/08/2013 par REUMUT	Index AS	ISU 136	INEL 13	Lait 381	TB +0.6	TP -0.6	CEL +0.2	MO 120	DV 105	MU 101	MA 122	AP 111
Père: MOHIKANER	GPM : ILION		Lactations de la mère :											
Mère: ESTAFET Index 1510	GMM : VEDETTE		Date Durée Lait (305j) TB (305j) TP (305j)											
ISU MO INEL Lait TB TP CEL 126 113 5 45 +2.1+0.0 +0.6	AGPM : LOWEIN		Première 1 09/10/2011 263 5820 41,8 34,9											
	Meilleure Lactation (305j) Lait TB TP 1 sur 3 6992 43,5 32,9		Meilleure 3 25/08/2013 305 6200 45,5 33,8											
	DE 6 MU 4 MA 5 AP: 3		Dernière 3 25/08/2013 305 6200 45,5 33,8											
			En cours 4 11/09/2014 222 6934 41,8 35,8											
			Pointage de la mère: DE: 7 MU: 6 MA: 6 AP: 6 NG: 84											
GAEC BERNHARD (67) 148vaches laitières, Moyenne : 7441 Kg à 41,1 g/kg de TB et 34,7 g/kg de TP Mise à prix : 1650 € HT														

IVOIRE 122	FR 6770915046 IA le 02/03/2015	Née le : 02/09/2013 par MAGIC	Index AS	ISU 145	INEL 22	Lait 358	TB -0.2	TP +1.1	CEL +0.8	MO 113	DV 101	MU 106	MA 114	AP 106
Père: BARNUM	GPM : TOMBOIS		Lactations de la mère :											
Mère: GERALDI Index 1510	GMM : NECTARINE		Date Durée Lait (305j) TB (305j) TP (305j)											
ISU MO INEL Lait TB TP CEL 115 102 -3 -246 +0.6+0.9 +0.6	AGPM : EMIR		Première 1 02/09/2013 274 3997 43,4 34,4											
	Meilleure Lactation (305j) Lait TB TP 5 sur 14 6394 39,9 36,1		Meilleure 1 02/09/2013 274 3997 43,4 34,4											
	DE 5 MU 5 MA 8 AP: 7		Dernière 1 02/09/2013 274 3997 43,4 34,4											
			En cours 2 03/08/2014 268 5004 41,4 36,1											
			Pointage de la mère: DE: 3 MU: 6 MA: 5 AP: 6 NG: 76											
EARL MARZOLF (67) 66vaches laitières, Moyenne : 5908 Kg à 40,5 g/kg de TB et 33,3 g/kg de TP Mise à prix : 1550 € HT														

INSEE 123	FR 6770902202 IA le 02/03/2015	Née le : 08/07/2013 par WEB	Index AS	ISU 137	INEL 25	Lait 804	TB -3.2	TP -0.5	CEL +0.7	MO 109	DV 95	MU 98	MA 119	AP 100
Père: RAVE	GPM : TOMBOIS		Lactations de la mère :											
Mère: EPEE Index 1510	GMM : VIREE		Date Durée Lait (305j) TB (305j) TP (305j)											
ISU MO INEL Lait TB TP CEL 123 106 15 464 -2.4 -0.2 +0.4	AGPM : LYS		Première 1 07/08/2012 262 6802 37,2 33,9											
	Meilleure Lactation (305j) Lait TB TP 3 sur 6 8781 40,6 33,8		Meilleure 2 08/07/2013 305 7411 36,3 34,3											
	DE 8 MU 7 MA 6 AP: 7		Dernière 2 08/07/2013 305 7411 36,3 34,3											
			En cours 3 27/11/2014 145 4787 36,5 33,5											
			Pointage de la mère: DE: 6 MU: 7 MA: 5 AP: 7 NG: 83											
GAEC BERNHARD (67) 148vaches laitières, Moyenne : 7441 Kg à 41,1 g/kg de TB et 34,7 g/kg de TP Mise à prix : 1600 € HT														

ISIS 124	FR 6770915047 IA le 11/03/2015	Née le : 05/09/2013 par WALLIS	Index AS	ISU	INEL 15	Lait 657	TB -4.0	TP -0.8	CEL +0.5	MO	DV	MU	MA	AP
Père: RAVE	GPM : HODWEIN		Lactations de la mère :											
Mère: UNIVERSEL Index 1510	GMM : MAGUY		Date Durée Lait (305j) TB (305j) TP (305j)											
ISU MO INEL Lait TB TP CEL 96 107 -6 170 -4 -0,9 -0,1	AGPM : STREUF		Première 1 09/04/2006 305 6743 34,5 31											
	Meilleure Lactation (305j) Lait TB TP 3 sur 5 7318 38 33,9		Meilleure 3 23/06/2008 305 8521 31,5 33,7											
	DE 6 MU 6 MA 5 AP: 5		Dernière 8 05/09/2013 305 5647 34,5 32,6											
			En cours											
			Pointage de la mère: DE: 9 MU: 7 MA: 5 AP: 6 NG: 86											
EARL MARZOLF (67) 66vaches laitières, Moyenne : 5908 Kg à 40,5 g/kg de TB et 33,3 g/kg de TP Mise à prix : 1500 € HT														

IXIA 125	FR 8577912735 IA le 12/03/2015	Née le : 02/04/2013 par VIADUC	Index AS	ISU 107	INEL 7	Lait 194	TB +0.7	TP +0.1	CEL -0.2	MO 102	DV 95	MU 104	MA 103	AP 103
Père: AXEL	GPM : RUBIS		Lactations de la mère :											
Mère: DOUILLETTE Index 1510	GMM : BELOTE		Date Durée Lait (305j) TB (305j) TP (305j)											
ISU MO INEL Lait TB TP CEL 98 104 -11 -363 +1.0+0.8 -0.6	AGPM :		Première 1 24/03/2011 293 6255 47,9 35,6											
	Meilleure Lactation (305j) Lait TB TP		Meilleure 2 19/03/2012 305 8036 42,6 35,2											
	DE MU MA AP:		Dernière 4 03/04/2014 279 5619 43,2 34,6											
			En cours 4 03/04/2014 279 5619 43,2 34,6											
			Pointage de la mère: DE: 5 MU: 6 MA: 6 AP: 6 NG: 81											
EARL L'AMITIE (85) 134vaches laitières, Moyenne : 7648 Kg à 40,6 g/kg de TB et 33,8 g/kg de TP Mise à prix : 1400 € HT														

IRONIE 126	FR 3913841741 IA le 16/03/2015	Née le : 28/06/2013 par Simmental	Index AS	ISU 128	INEL 20	Lait 590	TB +0.5	TP -1.0	CEL -0.1	MO 107	DV 99	MU 88	MA 112	AP 116
Père: POLARBAER	GPM : ALEX		Lactations de la mère :											
Mère: EDELWEISS Index 1510	GMM : VENCE		Date Durée Lait (305j) TB (305j) TP (305j)											
ISU MO INEL Lait TB TP CEL 96 101 -10 112 -1.3 -2.0 -0.3	AGPM : SNAVATA		Première 1 06/07/2012 305 5800 37,3 32,6											
	Meilleure Lactation (305j) Lait TB TP 2 sur 4 8749 40,7 30,9		Meilleure 2 28/06/2013 305 8987 36,2 31,6											
	DE 7 MU 5 MA 6 AP: 6		Dernière 2 28/06/2013 305 8987 36,2 31,6											
			En cours 3 30/06/2014 289 9406 33,8 30,2											
			Pointage de la mère: DE: 5 MU: 5 MA: 7 AP: 7 NG: 82											
EARL DE LA CHARME (39) 55vaches laitières, Moyenne : 8379 Kg à 40,0 g/kg de TB et 34,0 g/kg de TP Mise à prix : 1750 € HT														

INES 127	FR 3913841766 IA le 16/03/2015	Née le : 05/09/2013 par Simmental	Index AS	ISU 132	INEL 28	Lait 789	TB -2.4	TP -0.2	CEL -0.5	MO 108	DV 105	MU 102	MA 103	AP 109
Père: WALOT	GPM : UHRICH	Lactations de la mère :												
Mère: FRIMOUSSE Index 1510	GMM : ANGELIQUE	Date	Durée	Lait (305j)	TB (305j)	TP (305j)								
ISU MO INEL Lait TB TP CEL 113 101 13 582 -5,1 -0,3 -0,3	AGPM : RUMBA	Première	1	05/09/2013	305	8662	31,9	34,2						
Meilleure Lactation (305j) Lait TB TP 1 sur 6 9504 35 33,6		Meilleure	1	05/09/2013	305	8662	31,9	34,2						
DE 8 MU 6 MA 6 AP: 6		Dernière	2	30/09/2014	157	5007	26,6	31,7						
		En cours												
		Pointage de la mère: DE: 6 MU: 6 MA: 4 AP: 4 NG: 76												
EARL DE LA CHARME (39) 55vaches laitières, Moyenne : 8379 Kg à 40,0 g/kg de TB et 34,0 g/kg de TP Mise à prix : 1800 € HT														

INDICE 128	FR 3913841767 IA le 16/03/2015	Née le : 05/09/2013 par Simmental	Index AS	ISU 131	INEL 18	Lait 393	TB -1.2	TP +0.6	CEL -0.2	MO 117	DV 109	MU 112	MA 110	AP 104
Père: BARNUM	GPM : RUBIS	Lactations de la mère :												
Mère: DELICE Index 1510	GMM : AUDACE	Date	Durée	Lait (305j)	TB (305j)	TP (305j)								
ISU MO INEL Lait TB TP CEL 87 109 -10 -175 -1,4 -0,1 -1,3	AGPM : UDSON	Première	1	24/07/2011	305	6069	35,8	35,6						
Meilleure Lactation (305j) Lait TB TP 2 sur 6 8334 41,1 35		Meilleure	1	24/07/2011	305	6069	35,8	35,6						
DE 6 MU 6 MA 6 AP: 7		Dernière	3	05/09/2013	251	6036	35,2	33,8						
		En cours												
		Pointage de la mère: DE: 7 MU: 7 MA: 6 AP: 7 NG: 86												
EARL DE LA CHARME (39) 55vaches laitières, Moyenne : 8379 Kg à 40,0 g/kg de TB et 34,0 g/kg de TP Mise à prix : 1750 € HT														

INDONESIE 129	FR 3913841774 IA le 16/03/2015	Née le : 16/09/2013 par Simmental	Index AS	ISU 129	INEL 33	Lait 879	TB -1.1	TP -0.2	CEL -0.3	MO 101	DV 105	MU 99	MA 101	AP 98
Père: VIADUC	GPM : BRUNO	Lactations de la mère :												
Mère: DORIANNE Index 1510	GMM : AUBAINE	Date	Durée	Lait (305j)	TB (305j)	TP (305j)								
ISU MO INEL Lait TB TP CEL 110 98 20 609 -0,7 -0,7 -0,5	AGPM : REPULS	Première	1	12/09/2011	305	7751	40,6	35,9						
Meilleure Lactation (305j) Lait TB TP 1 sur 3 10352 38,7 31,7		Meilleure	1	12/09/2011	305	7751	40,6	35,9						
DE 6 MU 5 MA 8 AP: 7		Dernière	3	16/09/2013	305	8526	39,1	32,4						
		En cours	4	01/01/2015	104	3916	40,0	30,3						
		Pointage de la mère: DE: 7 MU: 6 MA: 5 AP: 7 NG: 83												
EARL DE LA CHARME (39) 55vaches laitières, Moyenne : 8379 Kg à 40,0 g/kg de TB et 34,0 g/kg de TP Mise à prix : 1600 € HT														

HACIENDA 130	FR 1533311460 IA le 18/03/2015	Née le : 02/11/2012 par FABBIO	Index AS	ISU 106	INEL 17	Lait 379	TB +2.0	TP -0.2	CEL -1.1	MO 96	DV 95	MU 97	MA 100	AP 99
Père: URAISON	GPM : TSAR	Lactations de la mère :												
Mère: EBENE Index 1510	GMM : TAQUINE	Date	Durée	Lait (305j)	TB (305j)	TP (305j)								
ISU MO INEL Lait TB TP CEL 92 85 14 185 0,4 0,8 -1,2	AGPM : JIM	Première	1	02/11/2012	305	4714	42,2	34,8						
Meilleure Lactation (305j) Lait TB TP 2 sur 7 6530 38,3 30,8		Meilleure	1	02/11/2012	305	4714	42,2	34,8						
DE 2 MU 6 MA 6 AP: 6		Dernière		09/02/2015										
		En cours												
		Pointage de la mère: DE: 4 MU: 4 MA: 6 AP: 6 NG: 76												
Mme GUERIN Régine (15) 36vaches laitières, Moyenne : 5167 Kg à 40,6 g/kg de TB et 33 g/kg de TP Mise à prix : 1500 € HT														

HUNANIME 131	FR 3921780306 IA le 19/03/2015	Née le : 02/12/2012 par HASARD	Index AS	ISU 98	INEL -6	Lait -39	TB +0.0	TP -0.7	CEL +0.6	MO 97	DV 89	MU 100	MA 102	AP 104
Père: ADRI	GPM : ZEIT	Lactations de la mère :												
Mère: UNANIME Index 1510	GMM : SAGA	Date	Durée	Lait (305j)	TB (305j)	TP (305j)								
ISU MO INEL Lait TB TP CEL 82 94 -28 -484 -1,8 -0,6 0,8	AGPM : OCCIDENT	Première	1	14/01/2006	287	6160	38	34,1						
Meilleure Lactation (305j) Lait TB TP 5 sur 5 7432 49,2 34,2		Meilleure	6	23/12/2010	295	8260	38,2	33,1						
DE 4 MU 6 MA 6 AP: 6		Dernière	8	02/12/2012	305	8424	36,6	32,5						
		En cours												
		Pointage de la mère: DE: 2 MU: 6 MA: 6 AP: 7 NG: 77												
Mr LAVRUT FRANCOIS (39) 22vaches laitières, Moyenne : 7556 Kg à 41,4 g/kg de TB et 34,9 g/kg de TP Mise à prix : 1500 € HT														

ISABELLE 132	FR 6770915040 IA le 20/03/2015	Née le : 27/07/2013 par INDIGO	Index AS	ISU 122	INEL 7	Lait 109	TB +0.2	TP +0.2	CEL +0.1	MO 117	DV 112	MU 99	MA 114	AP 111
Père: ILION	GPM : FANDOR	Lactations de la mère :												
Mère: VARSOVI Index 1510	GMM : NECTARINE	Date	Durée	Lait (305j)	TB (305j)	TP (305j)								
ISU MO INEL Lait TB TP CEL 117 111 7 -29 0,4 1 0,5	AGPM : EMIR	Première	1	24/11/2006	258	5524	40,7	33,1						
Meilleure Lactation (305j) Lait TB TP 5 sur 14 6394 39,9 36,1		Meilleure	4	12/09/2012	305	8758	39,6	35,6						
DE 5 MU 5 MA 8 AP: 7		Dernière	6	19/08/2012	292	6945	42,6	35,4						
		En cours												
		Pointage de la mère: DE: 8 MU: 5 MA: 7 AP: 5 NG: 85												
EARL MARZOLF (67) 66vaches laitières, Moyenne : 5908 Kg à 40,5 g/kg de TB et 33,3 g/kg de TP Mise à prix : 1550 € HT														

IDA 133	FR 2135590378 IA le 27/03/2015	Née le : 22/06/2013 par GOLEO	Index	ISU	INEL	Lait	TB	TP	CEL	MO	DV	MU	MA	AP
Père: FIDJY		GPM : LEO		Lactations de la mère :										
Mère: BRUYERE Index 1510		GMM : PECHE		Date Durée Lait (305j) TB (305j) TP (305j)										
ISU MO INEL Lait TB TP CEL 97 100 5 602 -4,6 -1,8 -0,3		AGPM : WASEN		Première 1 23/05/2009 305 8051 34 32,5										
		Meilleure Lactation (305j) Lait TB TP 4 sur 5 10001 40,3 31,7		Meilleure 2 19/05/2010 305 9830 31,2 32,5										
		DE 8 MU 7 MA 7 AP: 6		Dernière 5 22/06/2013 293 7915 31,4 29,5										
				En cours										
				Pointage de la mère: DE: 7 MU: 6 MA: 7 AP: 7 NG: 87										
GAEC AUBRY (21) 71vaches laitières, Moyenne : 7864 Kg à 37,8 g/kg de TB et 33,9 g/kg de TP Mise à prix : 1500 € HT														

INCONNUE 134	FR 2135590372 IA le 31/03/2015	Née le : 30/05/2013 par GOLEO	Index	AS	ISU	INEL	Lait	TB	TP	CEL	MO	DV	MU	MA	AP
Père: BARNUM		GPM : ROIBOS		Lactations de la mère :											
Mère: DIVISION Index 1510		GMM : ADDITION		Date Durée Lait (305j) TB (305j) TP (305j)											
ISU MO INEL Lait TB TP CEL 95 98 -9 -52 0,4 -1,6 -0,1		AGPM : TELL		Première 1 05/05/2011 305 6463 35,8 29,9											
		Meilleure Lactation (305j) Lait TB TP 4 sur 6 8487 35,7 34,3		Meilleure 3 30/05/2013 288 8327 41,4 29,2											
		DE 6 MU 6 MA 4 AP: 6		Dernière 30/05/2013											
				En cours											
				Pointage de la mère: DE: 7 MU: 6 MA: 6 AP: 6 NG: 84											
GAEC AUBRY (21) 71vaches laitières, Moyenne : 7864 Kg à 37,8 g/kg de TB et 33,9 g/kg de TP Mise à prix : 1500 € HT															

HILDA 135	FR 1212028560 IA le 01/04/2015	Née le : 10/10/2012 par Charolais	Index	AS	ISU	INEL	Lait	TB	TP	CEL	MO	DV	MU	MA	AP
Père: TOMBOIS		GPM : UBAC		Lactations de la mère :											
Mère: BYRSA Index 1510		GMM : TIFANIE		Date Durée Lait (305j) TB (305j) TP (305j)											
ISU MO INEL Lait TB TP CEL 85 96 -10 180 -4.3 -1.1 +0.0		AGPM : LEOPARD		Première 1 31/10/2009 285 5467 38,3 33,4											
		Meilleure Lactation (305j) Lait TB TP 2 sur 3 7330 41,9 32,3		Meilleure 4 10/10/2012 305 7703 37,1 34											
		DE 4 MU 5 MA 5 AP: 5		Dernière 5 03/11/2013 284 6777 39,6 32,4											
				En cours 6 01/11/2014 174 4013 53,4 32,8											
				Pointage de la mère: DE: 8 MU: 7 MA: 7 AP: 6 NG: 89											
EARL DE BEL AIR (12) 49vaches laitières, Moyenne : 6406 Kg à 42,7 g/kg de TB et 33,2 g/kg de TP Mise à prix : 1900 € HT															

INES 136	FR 2144571321 IA le 04/04/2015	Née le : 02/04/2013 par HERCULE	Index	AS	ISU	INEL	Lait	TB	TP	CEL	MO	DV	MU	MA	AP
Père: AXEL		GPM : VIVALDI		Lactations de la mère :											
Mère: BINETTE 55 Index 1510		GMM : USNEE02		Date Durée Lait (305j) TB (305j) TP (305j)											
ISU MO INEL Lait TB TP CEL 8 60 +1.0+0.9 -0.6		AGPM : HOCH		Première 1 01/04/2010 302 4965 41,8 34,9											
		Meilleure Lactation (305j) Lait TB TP sur 3 7330 41,9 32,3		Meilleure 3 08/04/2012 305 7172 43,3 34											
		DE 4 MU 6 MA 5 AP: 8		Dernière 5 03/04/2014 293 6471 39,8 32,4											
				En cours 6 08/04/2015 8 160 41,9 42,2											
				Pointage de la mère: DE: 5 MU: 8 MA: 4 AP: 5 NG: 79											
GAEC CHEVALIER JL & L (21) 75vaches laitières, Moyenne : 6239 Kg à 40,6 g/kg de TB et 33,9 g/kg de TP Mise à prix : 1200 € HT															

HERBOLA 137	FR 5238300823 IA le 04/04/2015	Née le : 14/11/2012 par MAGIC	Index	AS	ISU	INEL	Lait	TB	TP	CEL	MO	DV	MU	MA	AP
Père: VIADUC		GPM : RUREX		Lactations de la mère :											
Mère: EBOLA Index 1510		GMM : BOLA		Date Durée Lait (305j) TB (305j) TP (305j)											
ISU MO INEL Lait TB TP CEL 115 97 7 325 -2.0 -0.9 +1.0		AGPM : HERICH		Première 1 14/11/2012 305 6018 32,8 29,5											
		Meilleure Lactation (305j) Lait TB TP 3 sur 4 6699 34,1 33,4		Meilleure 1 14/11/2012 305 6018 32,8 29,5											
		DE 7 MU 6 MA 5 AP: 6		Dernière 2 06/12/2013 305 4716 33,4 33											
				En cours 3 05/02/2015 82 2207 26,9 28,6											
				Pointage de la mère: DE: 5 MU: 5 MA: 6 AP: 6 NG: 79											
EARL DES BOULANGERS (52) 61vaches laitières, Moyenne : 6109 Kg à 36,8 g/kg de TB et 33,5 g/kg de TP Mise à prix : 1500 € HT															

IRONIE 138	FR 2131750915 IA le 07/04/2015	Née le : 20/02/2013 par UHRICH	Index	AS	ISU	INEL	Lait	TB	TP	CEL	MO	DV	MU	MA	AP
Père: BOSNA		GPM : AUXOIS		Lactations de la mère :											
Mère: DIAPO Index 1510		GMM : VITESSE		Date Durée Lait (305j) TB (305j) TP (305j)											
ISU MO INEL Lait TB TP CEL 107 104 -1 181 -2.1 -1.0 +0.7		AGPM : HUMBERG		Première 1 12/09/2011 451 4903 37,6 31											
		Meilleure Lactation (305j) Lait TB TP 6 sur 6 6212 36,9 29,1		Meilleure 2 20/02/2013 318 6054 36,6 30,2											
		DE 5 MU 5 MA 6 AP: 7		Dernière 2 20/02/2013 318 6054 36,6 30,2											
				En cours 3 25/02/2014 407 7894 36 31,1											
				Pointage de la mère: DE: 5 MU: 5 MA: 7 AP: 7 NG: 82											
SCEA CHEVALIER FRERES (21) 68vaches laitières, Moyenne : 5446 Kg à 40,1 g/kg de TB et 31,4 g/kg de TP Mise à prix : 1450 € HT															

INEDITE 139	FR 6770902236 IA le 25/04/2015	Née le : 24/09/2013 par VIGARO	Index AS	ISU 154	INEL 39	Lait 795	TB +0.1	TP +0.7	CEL +0.4	MO 112	DV 104	MU 96	MA 116	AP 104
Père: ZAPFHAHN	GPM : MAGIRUS		Lactations de la mère :											
Mère: FINETTE Index 1510	GMM : VIGNETT		Date	Durée	Lait (305j)	TB (305j)	TP (305j)							
ISU MO INEL Lait TB TP CEL 128 105 17 532 -1.3 -0.4 -0.1	AGPM : DIONIS		Première	1	06/10/2012	305	5916	41,9	34,4					
	Meilleure Lactation (305j) Lait TB TP 3 sur 4 8524 40 34,7		Meilleure	2	24/09/2013	298	7775	38,1	33,5					
	DE 5 MU 6 MA 5 AP: 4		Dernière	2	24/09/2013	298	7775	38,1	33,5					
			En cours	3	04/10/2014	199	5550	40,4	33,3					
			Pointage de la mère:	DE: 6 MU: 7 MA: 6 AP: 5 NG: 83										
GAEC BERNHARD (67) 148vaches laitières, Moyenne : 7441 Kg à 41,1 g/kg de TB et 34,7 g/kg de TP Mise à prix : 1600 € HT														

IMPECABLE 140	FR 2144571313 IA le 13/05/2015	Née le : 16/01/2013 par WEB	Index AS	ISU 124	INEL 22	Lait 430	TB +0.3	TP +0.4	CEL +0.1	MO 102	DV 103	MU 105	MA 99	AP 99
Père: VELOUGA	GPM : AMAR		Lactations de la mère :											
Mère: DOREE 64 Index 1510	GMM : UNICOLOR48		Date	Durée	Lait (305j)	TB (305j)	TP (305j)							
ISU MO INEL Lait TB TP CEL 122 110 17 567 -3.1 -0.1 -0.3	AGPM : ROMELLO		Première	1	13/10/2010	261	5754	37,7	32,8					
	Meilleure Lactation (305j) Lait TB TP 4 sur 5 8147 32,3 32,9		Meilleure	4	08/01/2014	305	7117	38,8	32,8					
	DE 6 MU 5 MA 6 AP: 7		Dernière	4	08/01/2014	305	7117	38,8	32,8					
			En cours	5	08/03/2015	39	1615	37,7	31,5					
			Pointage de la mère:	DE: 6 MU: 5 MA: 6 AP: 6 NG: 81										
GAEC CHEVALIER JL & L (21) 75vaches laitières, Moyenne : 6239 Kg à 40,6 g/kg de TB et 33,9 g/kg de TP Mise à prix : 1300 € HT														

IDOLE 141	FR 4242017963 IA le 22/05/2015	Née le : 23/06/2013 par VIGARO	Index AS	ISU 135	INEL 30	Lait 711	TB +0.1	TP +0.1	CEL +0.1	MO 105	DV 100	MU 101	MA 106	AP 104
Père: VIADUC	GPM : RAYMAN		Lactations de la mère :											
Mère: CITROUILLE Index 1510	GMM : VADROUILLE		Date	Durée	Lait (305j)	TB (305j)	TP (305j)							
ISU MO INEL Lait TB TP CEL 123 106 14 274 +1.5 -0.2 +0.1	AGPM : FUGITIF		Première	1	11/05/2010	303	7586	44,1	32,7					
	Meilleure Lactation (305j) Lait TB TP 1 sur 4 7515 47 34,1		Meilleure	4	23/06/2013	305	8981	42,6	33					
	DE 7 MU 6 MA 5 AP: 7		Dernière	4	23/06/2013	305	8981	42,6	33					
			En cours	5	18/06/2014	302	8900	40,4	33,7					
			Pointage de la mère:	DE: 7 MU: 6 MA: 7 AP: 7 NG: 87										
GAEC GRANGE (42) 67vaches laitières, Moyenne : 8003 Kg à 42,4 g/kg de TB et 34 g/kg de TP Mise à prix : 1300 € HT														

IRLANDE 142	FR 8577912751 IA le	Née le : 06/08/2013 par Simmental	Index AS	ISU 116	INEL 17	Lait 220	TB +2.6	TP +0.7	CEL -0.5	MO 102	DV 101	MU 103	MA 100	AP 101
Père: ADRI	GPM : TABOR		Lactations de la mère :											
Mère: FRAISY Index 1510	GMM : DAISY		Date	Durée	Lait (305j)	TB (305j)	TP (305j)							
ISU MO INEL Lait TB TP CEL 119 105 18 32 3,4 2,2 -1,4	AGPM : WATERBERG		Première	1	06/08/2013	302	6046	44,6	38,6					
	Meilleure Lactation (305j) Lait TB TP 2 sur 4 9162 41,7 35,9		Meilleure	1	06/08/2013	302	6046	44,6	38,6					
	DE 5 MU 4 MA 6 AP: 7		Dernière											
			En cours											
			Pointage de la mère:	DE: 6 MU: 7 MA: 6 AP: 6 NG: 84										
EARL L'AMITIE (85) 134vaches laitières, Moyenne : 7648 Kg à 40,6 g/kg de TB et 33,8 g/kg de TP Mise à prix : 1400 € HT														

HOTESSE 143	FR 4241869667 IA le 05/12/2014	Née le : 07/06/2012 par HERCULE	Index AS	ISU 126	INEL 16	Lait 101	TB +1.5	TP +1.2	CEL +1.0	MO 106	DV 100	MU 96	MA 110	AP 107
Père: USKY	GPM : ROMEL		Lactations du sujet:											
Mère: BRESSE	GMM : VENDEE		Date Durée Lait (305j) TB (305j) TP (305j)											
Index 1510 ISU MO INEL Lait TB TP CEL 137 98 43 703 1,5 1,3 0,1 Meilleure Lactation (305j) Lait TB TP 3 sur 4 9974 358 434	AGPM : MANDL Meilleure Lactation (305j) Lait TB TP 2 sur 3 6422 50,2 36,1		Première 1 Meilleure Dernière En cours 1 06/10/2014 222 5210 42,4 35,7 Pointage du sujet : DE: 7 MU: 5 MA: 7 AP: 6 NG: 84											
GAEC GRANGE (42) 67 vaches laitières Moyenne : 8003 Kg à 42,4 de TB et 34 de TP Mise à prix : 1600 € HT														

HAGUENAU 144	FR 4241869655 IA le 06/02/2015	Née le : 24/04/2012 par HAUTOIS	Index AS	ISU 125	INEL 15	Lait 384	TB -1.2	TP +0.3	CEL +0.8	MO 109	DV 103	MU 98	MA 114	AP 97
Père: ROMARIO	GPM : MYOSOTIS		Lactations du sujet:											
Mère: BRETAGNE	GMM : SAVOIE		Date Durée Lait (305j) TB (305j) TP (305j)											
Index 1510 ISU MO INEL Lait TB TP CEL 96 103 -8 -178 -1,2 0,4 -0,3 Meilleure Lactation (305j) Lait TB TP 3 sur 6 8320 343 388	AGPM : IRIS Meilleure Lactation (305j) Lait TB TP 2 sur 3 8924 48,2 36,2		Première 1 Meilleure Dernière En cours 1 06/10/2014 227 5431 41,1 34,1 Pointage du sujet : DE: 5 MU: 7 MA: 5 AP: 4 NG: 78											
GAEC GRANGE (42) 67 vaches laitières Moyenne : 8003 Kg à 42,4 de TB et 34 de TP Mise à prix : 1500 € HT														

HADITION 145	FR 4241869648 IA le 09/11/2014	Née le : 20/03/2012 par HAUTOIS	Index AS	ISU	INEL 4	Lait 167	TB -1.8	TP +0.0	CEL +0.5	MO	DV	MU	MA	AP
Père: TOMBOIS	GPM : ROMEL		Lactations du sujet:											
Mère: ADITION	GMM : TOISON		Date Durée Lait (305j) TB (305j) TP (305j)											
Index 1510 ISU MO INEL Lait TB TP CEL 102 93 -2 174 -3,8 -0,4 0,5 Meilleure Lactation (305j) Lait TB TP 4 sur 5 8394 343 376	AGPM : JIM Meilleure Lactation (305j) Lait TB TP 3 sur 6 6753 37,8 34,9		Première 1 Meilleure Dernière En cours 1 29/09/2014 234 5612 39,3 34,0 Pointage du sujet : DE: 4 MU: 7 MA: 7 AP: 6 NG: 83											
GAEC GRANGE (42) 67 vaches laitières Moyenne : 8003 Kg à 42,4 de TB et 34 de TP Mise à prix : 1500 € HT														

HARPE 146	FR 2144571215 IA le 26/05/2015	Née le : 16/02/2012 par MANUTIUS	Index AS	ISU 124	INEL 26	Lait 743	TB -1.6	TP -0.4	CEL +0.4	MO 99	DV 100	MU 104	MA 98	AP 95
Père: VIADUC	GPM : WEINOLD		Lactations du sujet:											
Mère: CYMBALE 17	GMM : TROMBOT 03		Date Durée Lait (305j) TB (305j) TP (305j)											
Index 1510 ISU MO INEL Lait TB TP CEL 101 93 7 337 -1,8 -1 0,7 Meilleure Lactation (305j) Lait TB TP 1 sur 2 5976 317 368	AGPM : ZEIT Meilleure Lactation (305j) Lait TB TP 5 sur 6 8229 35,6 28,1		Première 1 Meilleure Dernière En cours 1 22/03/2015 52 1060 36,8 31,4 Pointage du sujet : DE: MU: MA: AP: NG:											
GAEC CHEVALIER JL & L (21) 75 vaches laitières Moyenne : 6239 Kg à 40,6 de TB et 33,9 de TP Mise à prix : 1450 € HT														

HAVANE 147	FR 7402454659 IA le 10/11/2014	Née le : 19/01/2012 par WILLE	Index AS	ISU 96	INEL 17	Lait 330	TB +0.6	TP +0.2	CEL -0.9	MO 93	DV 101	MU 99	MA 91	AP 99
Père: SAMEN	GPM : MYOSOTIS		Lactations du sujet:											
Mère: BICHE	GMM : TAQUINEUSE		Date Durée Lait (305j) TB (305j) TP (305j)											
Index 1510 ISU MO INEL Lait TB TP CEL 65 95 -9 -32 -0,2 -0,9 -1,4 Meilleure Lactation (305j) Lait TB TP 2 sur 3 7979 329 363	AGPM : HAMILTON Meilleure Lactation (305j) Lait TB TP 3 sur 4 6988 39,2 33,4		Première 1 Meilleure Dernière En cours 1 06/09/2014 250 4923 40,9 35,4 Pointage du sujet : DE: 5 MU: 7 MA: 6 AP: 6 NG: 82											
GAEC LA TOUFFIERE (74) 58 vaches laitières Moyenne : 6388 Kg à 38,9 de TB et 34,7 de TP Mise à prix : 1700 € HT														

GUYANE 148	FR 5231239449 IA le 13/12/2014	Née le : 03/02/2011 par WALLIS	Index 48	ISU 105	INEL 1	Lait -148	TB +3.9	TP +1.2	CEL +0.8	MO 98	DV 96	MU 109	MA 93	AP 101
Père: DIABOLO	GPM : UHRICH		Lactations du sujet:											
Mère: 8237	GMM : 6437		Date Durée Lait (305j) TB (305j) TP (305j)											
Index 1510 ISU MO INEL Lait TB TP CEL 105 100 -4 -3 -0,6 0,1 0,2 Meilleure Lactation (305j) Lait TB TP 1 sur 2 6878 339 389	AGPM : HUDSON Meilleure Lactation (305j) Lait TB TP 3 sur 7 7115 38 32,9		Première 1 Meilleure Dernière En cours 1 30/07/2014 283 6414 45,0 37,4 Pointage du sujet : DE: 4 MU: 9 MA: 5 AP: 4 NG: 80											
EARL DU COTEAU (52) 104 vaches laitières Moyenne : 9094 Kg à 35,8 de TB et 34,2 de TP Mise à prix : 1550 € HT														

FUSION	FR 2130600656	Née le : 20/12/2010	Index	ISU	INEL	Lait	TB	TP	CEL	MO	DV	MU	MA	AP
149	IA le 23/11/2014	par HERMES	54	123	20	61	+5.4	+1.5	+0.7	101	96	104	101	100

Père: RUREX	GPM : ACCORDEON	Lactations du sujet:	Date	Durée	Lait (305j)	TB (305j)	TP (305j)
Mère: DANSEUSE Index 1510	GMM : VARIETE	Première	1	23/06/2013	303	6352	47,0 37,7
ISU MO INEL Lait TB TP CEL	AGPM : LYS	Meilleure					
95 97 -16 -529 2,2 0,5 0,2	Meilleure Lactation (305j) Lait TB TP	Dernière					
Meilleure Lactation (305j) Lait TB TP	3 sur 3 9873 39,2 30,3	En cours	2	25/06/2014	322	7716	45,3 37,6
3 sur 3 9873 303 392		Pointage du sujet :	DE:	MU:	MA:	AP:	NG:

GAEC MAGNIERE (21) 89 vaches laitières Moyenne : 7137 Kg à 38,4 de TB et 34,8 de TP Mise à prix : **1650 € HT**

FILIERE	FR 7402349776	Née le : 18/03/2010	Index	ISU	INEL	Lait	TB	TP	CEL	MO	DV	MU	MA	AP
150	IA le 25/03/2015	par ILLUMINATI	55	107	14	385	+0.3	-0.2	+0.0	100	94	91	115	93

Père: HOFHERR	GPM : AELPLER	Lactations du sujet:	Date	Durée	Lait (305j)	TB (305j)	TP (305j)
Mère: VICTOIRE Index 1510	GMM : RIVIERA	Première	1	26/10/2012	285	5255	41,1 34,2
ISU MO INEL Lait TB TP CEL	AGPM : FLAMBEAU	Meilleure	2	10/10/2013	305	7121	39,4 35,0
99 97 5 226 2,3 -1,2 0,3	Meilleure Lactation (305j) Lait TB TP	Dernière					
Meilleure Lactation (305j) Lait TB TP	4 sur 7 8098 38,5 35,3	En cours	3	28/01/2015	106	3368	39,1 33,6
3 sur 4 8812 328 422		Pointage du sujet :	DE: 5	MU: 4	MA: 7	AP: 4	NG: 78

GAEC LA TOUFFIERE (74) 58 vaches laitières Moyenne : 6388 Kg à 38,9 de TB et 34,7 de TP Mise à prix : **1900 € HT**

1. 2141441599



2. 5368937251



3. 5368937250



4. 5368937238



5. 5368937236



6. 5368937235



7. 5368937234



8. 2149910982



9. 5368937232



10. 2141441558



© Simmental France

11. 2130600927



© Simmental France

12. 3566362051



© Simmental France

13. 2130600920



14. 3916850500



15. 5617972813



16. 6770945127



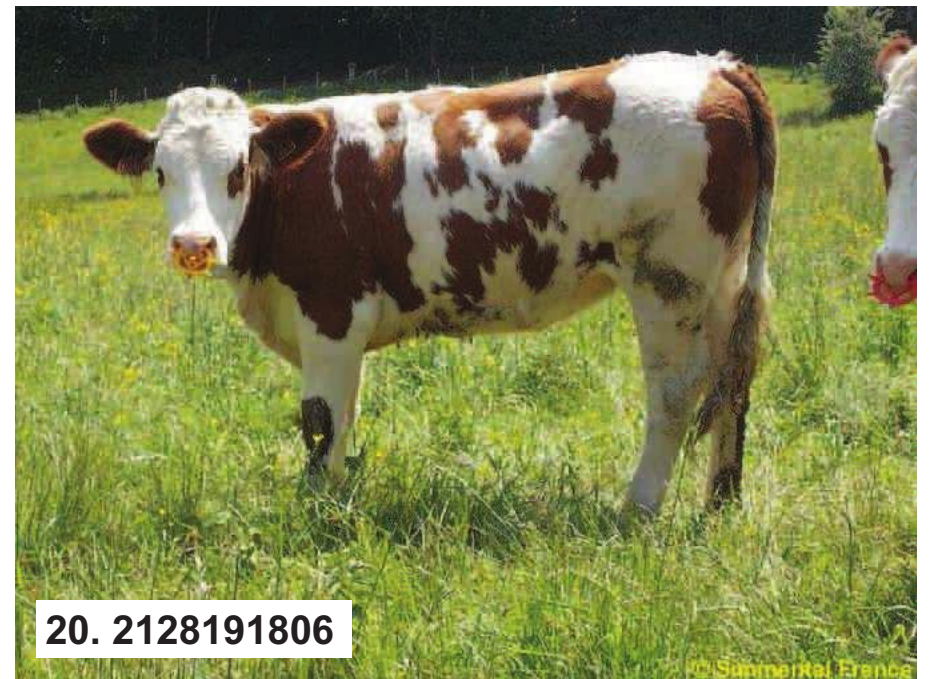

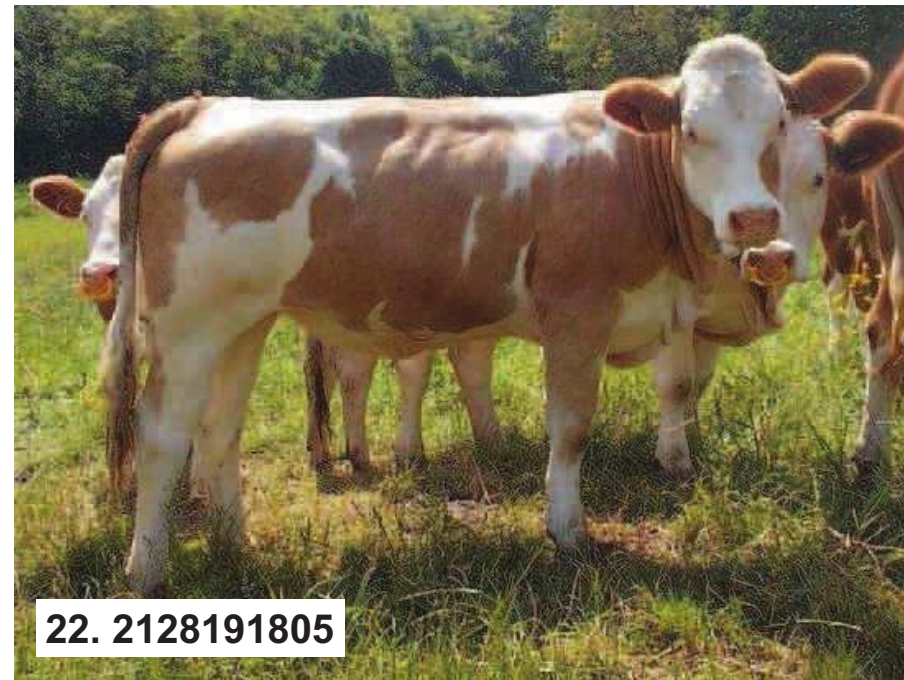





29. 6770870843



30. 5246153619

© Simmental France

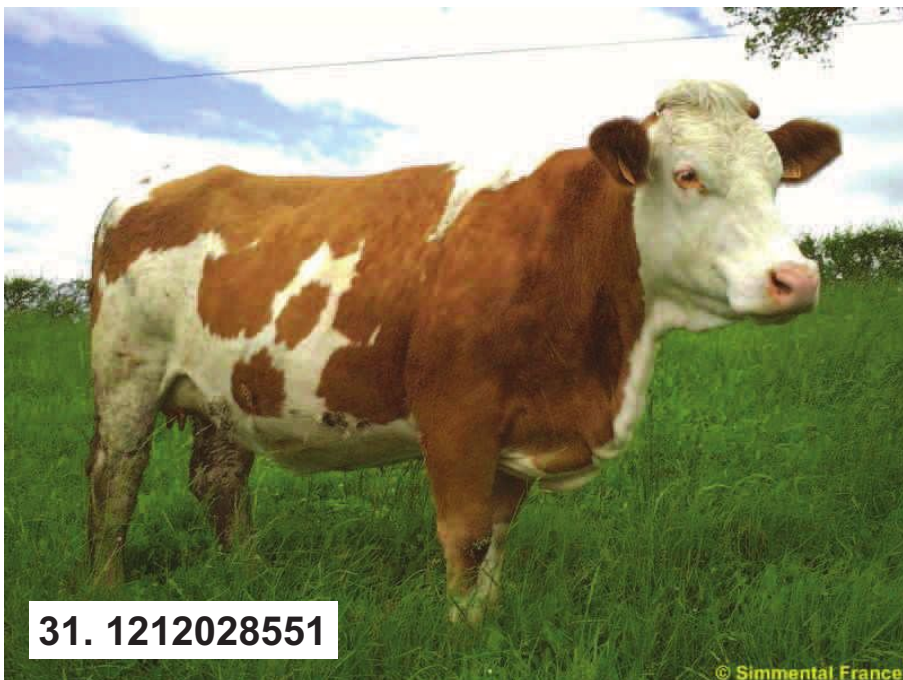

31. 1212028551

© Simmental France



32. 6770873168

© Simmental France



37. 5231842014



38. 3802811825



39. 3921780294



40. 5235731590







49. 5234241012



50. 2126741518



51. 5231842024



52. 5233961910









65. 2128184024



66. 2135590358



67. 3803238720



68. 6770870849





69. 1212247714

© Simmental France



70. 6770888836



71. 3803238741

© Simmental France



72. 6868562514

© Simmental France



73. 2135590329



74. 6770873167



75. 1532290417



76. 3803238727



81. 2131750898



82. 1213127738



83. 2128183949



84. 2131750891





89. 2131750899



90. 1532290416



91. 1533311453



92. 5234240991





97. 5244260771



98. 5233961891



99. 7230740476



100. 5244260794



101. 1213127739



102. 8577912740

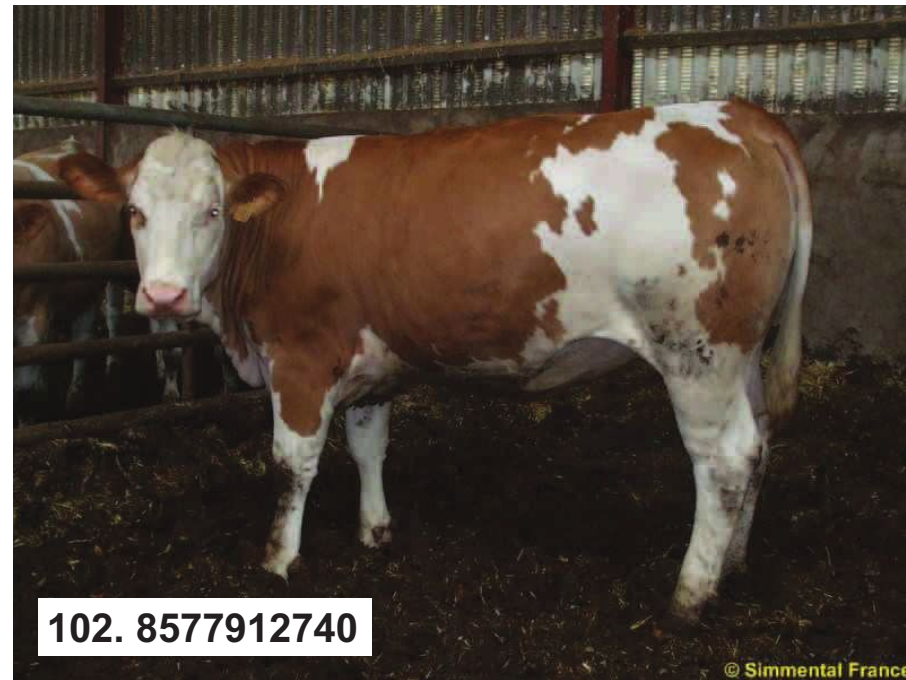

103. 5244260772



104. 1213127729



105. 7402487751



106. 2128183970



107. 7230740472



108. 2126741512



109. 3802811826



110. 6868562541



111. 6770910458



112. 2128183939



113. 3921780304



114. 6770915039



115. 6770902180



116. 5233961914

117. 3802811838



118. 5249851042



119. 2128184010

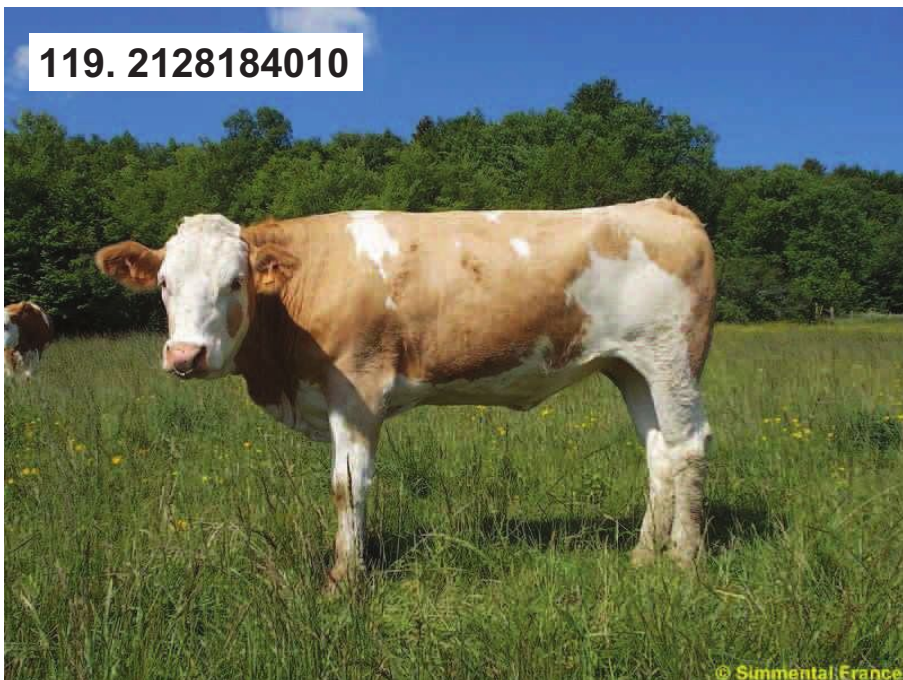

120. 6770882263





121. 6770902224



122. 6770915046



123. 6770902202



124. 6770915047



129. 3913841774



130. 1533311460



131. 3921780306

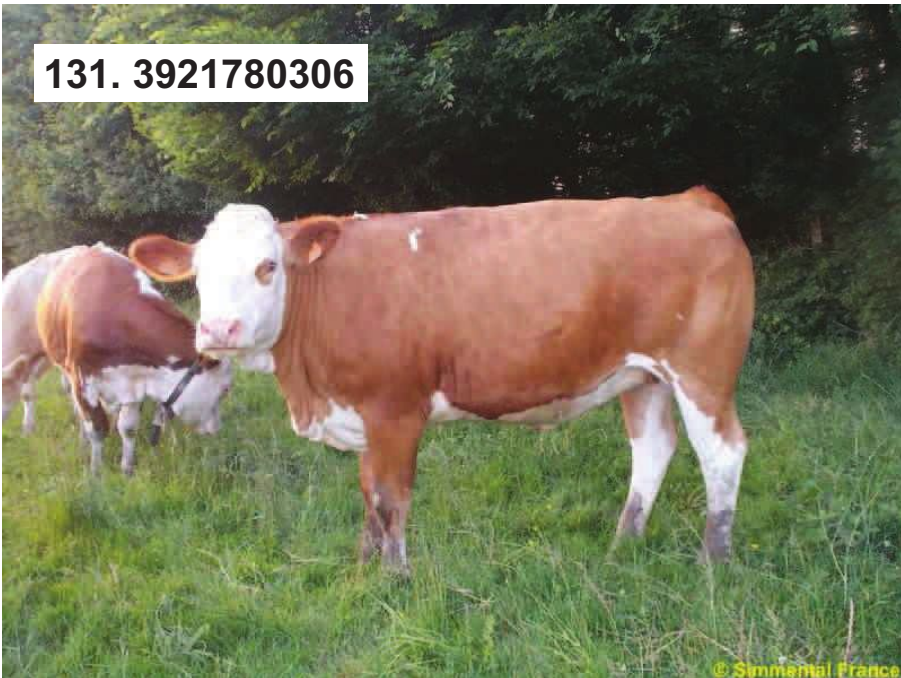

132. 6770915040





137. 5238300823



138. 2131750915



139. 6770902236



140. 2144571313



141. 4242017963



142. 8577912751



143. 4241869667



144. 4241869655





145. 4241869648



146. 2144571215



147. 7402454659



148. 5231239449

